

ORÇAMENTO. 2020

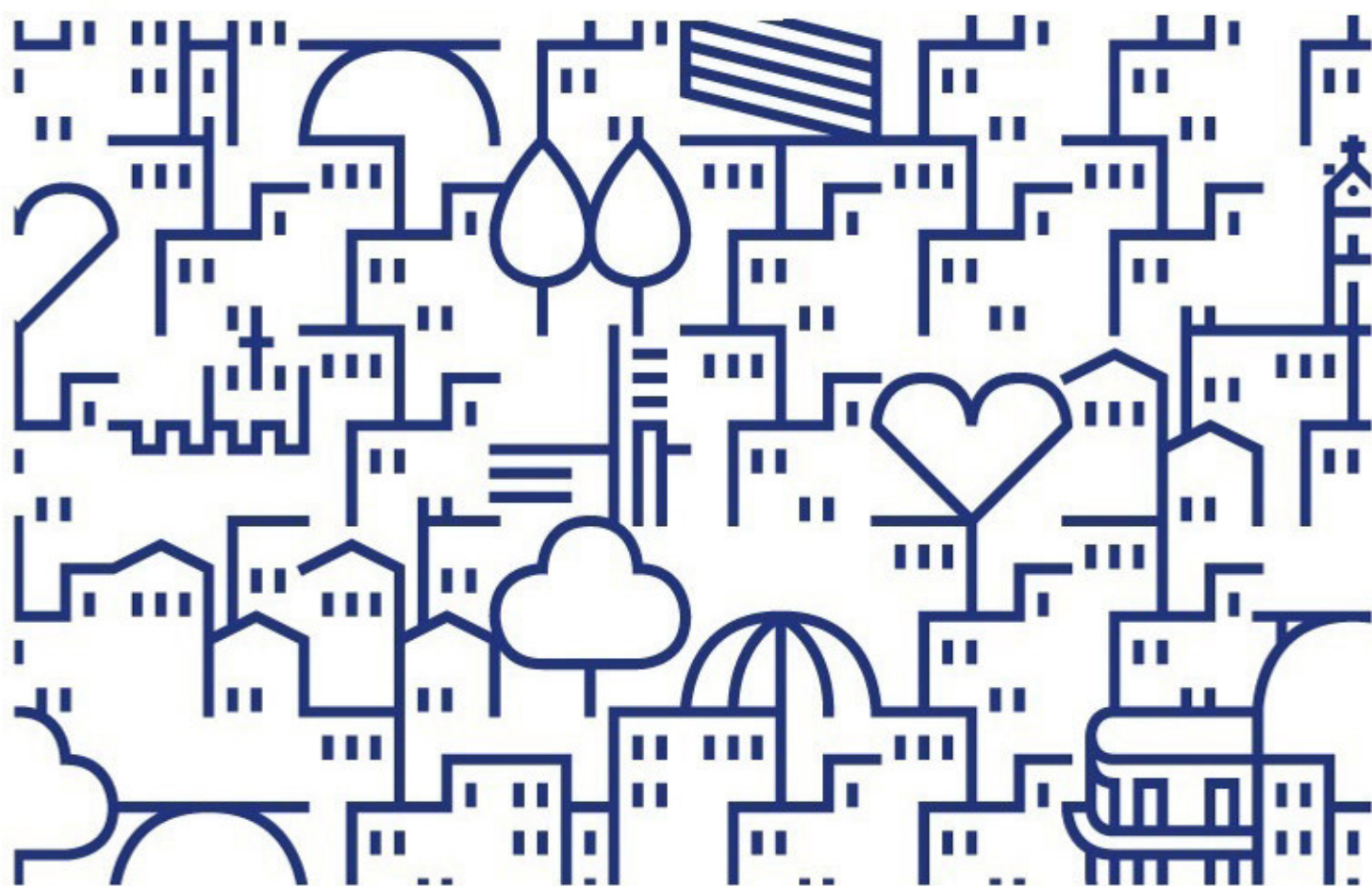

Câmara Municipal do Porto

RESUMO DO ORÇAMENTO PARA O ANO 2020

Receitas	Montante (€)		Despesas	Montante (€)	
Correntes	209 152 509		Correntes	192 125 851	
Capital	105 847 491		Capital	122 874 149	
Total:		315 000 000	Total:		315 000 000
Serviços Municipalizados		0	Serviços Municipalizados		0
Total Geral:		315 000 000	Total Geral:		315 000 000

<p>ORGÃO EXECUTIVO</p> <p>Em de de</p> <p>.....</p>
--

<p>ORGÃO DELIBERATIVO</p> <p>Em de de</p> <p>.....</p>



ORÇAMENTO. 2020



Receita

Câmara Municipal do Porto

ORÇAMENTO PARA O ANO 2020 - Receita

Código	Designação	Montante
Class. Económica		€
01	Impostos diretos	
0102	Outros	
010202	Imposto municipal sobre imóveis	40 932 746
010203	Imposto único de circulação	6 484 269
010204	Imposto municipal sobre transm. onerosas imóveis	56 138 082
010205	Derrama	18 025 864
010207	Impostos abolidos	
01020701	Contribuição autárquica	10
010299	Impostos diretos diversos	10
	Total do Capítulo Económico 01:	121 580 981
02	Impostos indiretos	
0202	Outros	
020206	Impostos indiretos específicos das autarq.localis	
02020601	Mercados e feiras	
0202060102	Inscrições e emissões de cartões	10
0202060103	Ocupação e utilização de locais	16 527
0202060199	Diversas	10
02020602	Loteamentos e obras	
0202060201	Operações de urbanização e edificação	58 529
0202060202	Infraestruturas urbanísticas	6 505 198
0202060203	Licenças/autorizações de construção	686 036
0202060204	Propriedade horizontal e licenças/aut utilização	130 340
0202060205	Vistorias	54 830
0202060206	Informação urbana	364
0202060207	Taxa de compensação	2 056 920
0202060209	Diversas	14 391
02020603	Ocupação da via pública	
0202060301	Resguardos ou tapumes	529 694
0202060302	Ocupação do espaço aéreo	218 440
0202060303	Const. ou inst.especiais no solo ou subsolo	46 426
0202060304	Ocupação diversas do solo ou subsolo	984 266
0202060305	Rampas fixas	264 341
0202060306	Instalações abast. de carbur.liquido ar e água	2 639
0202060307	Parcómetros	80
0202060308	Parques privativos	292 546
0202060309	Diversas	3 427
02020605	Publicidade	

Câmara Municipal do Porto

ORÇAMENTO PARA O ANO 2020 - Receita

Código	Designação	Montante
Class. Económica		€
0202060501	Anúncios luminosos	271 431
0202060502	Publicidade corrida	18 261
0202060503	Publicidade móvel	34 876
0202060504	Paineis e bandeirolas	748 722
0202060505	Diversas	318 184
02020699	Outros	
0202069901	Taxa municipal de direitos de passagem	106 433
0202069902	Taxa de depósito da ficha técnica da habitação	9 901
0202069904	Taxa turística	10
0202069905	Taxas de gestão de resíduos	10
0202069910	Passagens averb.registos alvarás estab.diversos	869
0202069911	Aferição conf. pesos medidas aparelh.medição	77 414
0202069912	Inst.armaz.prod.petróleo postos abast.combus.- Lic	3 036
0202069913	Inst.armaz.prod.petróleo postos abast.combus.- Vis	10
0202069914	Atividade industrial	2 016
0202069915	Atividade industrial - Vistorias	10
0202069916	Atividade industrial - Diversas	10
0202069917	Ações inspetivas elevadores e outras instalações	468 318
0202069918	Licencia. ativi. diversas - expl. máq. diversão	10
0202069919	Licenciamento de atividades diversas	247 537
0202069920	Inst/mod.estab.e horários funcionamento(lic.zero)	60 548
0202069921	Prest.serv. rest/beb.carát.não sedentár(lic.zero)	16 064
0202069922	Emolumentos e taxas de secretaria	34 038
0202069999	Outros	500 792
	Total do Capítulo Económico 02:	14 783 514
04	Taxas, multas e outras penalidades	
0401	Taxas	
040123	Taxas específicas das autarquias locais	
04012301	Mercados e feiras	
0401230102	Inscrições e emissões de cartões	10
0401230103	Ocupação e utilização de locais	146 448
04012302	Loteamentos e obras	
0401230201	Operações de urbanização e edificação	5 730
0401230202	Infraestruturas urbanísticas	668 651
0401230203	Licenças / autorizações de construção	264 322
0401230204	Proprie. Horizon. Licenças / autoriza. utilização	39 890
0401230205	Vistorias	34 354

Câmara Municipal do Porto

ORÇAMENTO PARA O ANO 2020 - Receita

Código	Designação	Montante
Class. Económica		€
0401230206	Informação urbana	16 524
0401230207	Taxa de compensação	91 050
0401230209	Diversas	50 492
04012303	Ocupação da via pública	
0401230301	Resguardos ou tapumes	72 192
0401230302	Ocupação do espaço aéreo	23 717
0401230303	Construção ou inst.especial. no solo e subsolo	54 058
0401230304	Ocupação diversa do solo ou subsolo	122 753
0401230305	Rampas fixas	383 789
0401230306	Parcómetros	120 835
0401230307	Parques privativos	20 047
0401230308	Diversas	10
04012305	Caça, uso e porte de arma	10
04012399	Outras	
0401239901	Taxa de depósito da ficha técnica da habitação	7 409
0401239904	Taxa turística	11 579 685
0401239905	Taxa de gestão de resíduos	10
0401239910	Ações inspetivas elevadores e outras instalações	145 577
0401239911	Licencia. ativi. diversas - expl. máq. diversão	10
0401239912	Licenciamento de atividades diversas - Diversas	5 643
0401239913	Emolumentos e taxas de secretaria	104 242
0401239914	Lic. condução e registos de veículos - Licencia.	10
0401239999	Outras	130 307
0402	Multas e outras penalidades	
040201	Juros de mora	279 486
040202	Juros compensatórios	105 328
040204	Coimas e penalidades por contra-ordenações	1 450 772
040299	Multas e penalidades diversas	2 047 950
	Total do Capítulo Económico 04:	17 971 311
05	Rendimentos da propriedade	
0502	Juros-Sociedades financeiras	
050201	Bancos e outras instituições financeiras	
05020101	Depósitos	19 600
05020102	Obrigações e títulos de participação	103
05020104	Fundo da Ex-FDZHP	1 910
05020199	Outros	10
0507	Dividend.partic.lucros socied.quase-soc.não finan.	

Câmara Municipal do Porto

ORÇAMENTO PARA O ANO 2020 - Receita

Código	Designação	Montante
Class. Económica		€
050701	Empresas públicas	
05070101	Águas Douro e Paiva, S.A.	114 900
050702	Empresas públicas municipais e intermunicipais	
05070201	Águas do Porto, EM	400 000
050703	Empresas privadas	
05070301	Mercado Abastecedor do Porto	153 000
050799	Outras	10
0509	Participações nos lucros de administ. públicas	
050999	Outras	10
0510	Rendas	
051001	Terrenos	170 000
051005	Bens do domínio público	
05100501	Zonas de estacionamento de duração limitada	4 398 052
051099	Outros	
05109901	Eletricidade de Portugal (EDP)	6 573 828
05109999	Outros	129 000
	Total do Capítulo Económico 05:	11 960 423
06	Transferências correntes	
0603	Administração central	
060301	Estado	
06030101	Fundo de Equilíbrio Financeiro	1 853 052
06030102	Fundo Social Municipal	2 126 515
06030103	Participação fixa no IRS	23 633 088
06030199	Outras	
0603019902	Direção Geral Estabelecimentos Escolares(DGESTE)	3 416 212
0603019904	STAPE-Sec.Técnico Assuntos Processo Eleitoral	10
0603019907	Direção Geral de Alimentação Veterinária	10
0603019909	Diversas	10
060306	Estado-Particip.comunit.projetos co-financiados	
06030614	INTERREG IV "SUDOE"	76 268
06030615	Portugal 2020	
0603061501	POISE	30 195
0603061503	Norte 2020	3 446 217
0603061504	Espaço Atlântico	332 068
06030699	Outros	10
060307	Serviços e fundos autónomos	
06030701	Autoridade Nacional de Segurança Rodoviária	5 483

Câmara Municipal do Porto

ORÇAMENTO PARA O ANO 2020 - Receita

Código	Designação	Montante
Class. Económica		€
06030702	Instituto Emprego e Formação Profissional (IEFP)	10
06030703	Diversas	131 878
06030704	Turismo de Portugal, IP	124 735
060309	Serv.fund.autón.-Subsist.prot.famíl.polít.at.EFP	
06030901	Comissão nac. proteção menores e jovens em risco	81 890
0605	Administração local	
060501	Continente	10
0607	Instituições sem fins lucrativos	
060701	Instituições sem fins lucrativos	10
0608	Famílias	
060801	Famílias	10
0609	Resto do mundo	
060901	União Europeia-Instituições	
06090102	Europe Direct	27 075
06090105	Horizonte 2020	99 212
06090108	CEF	10
06090109	LIFE	69 327
06090199	Outros	4 000
060904	União Europeia-Países membros	
06090404	Diversas	10
06090411	URBACT	25 653
	Total do Capítulo Económico 06:	35 482 968
07	Venda de bens e serviços correntes	
0701	Venda de bens	
070102	Livros e documentação técnica	10
070103	Publicações e impressos	8 592
070105	Bens inutilizados	10
070110	Desperdícios, resíduos e refugos	10
070199	Outros	
07019901	Venda de bens a participadas	10
07019999	Outros	75 117
0702	Serviços	
070201	Aluguer de espaços e equipamentos	
07020101	Espaços	18 990
07020102	Equipamentos	21 129
070207	Alimentação e alojamento	
07020701	Escolas	786 870

Câmara Municipal do Porto

ORÇAMENTO PARA O ANO 2020 - Receita

Código	Designação	Montante
Class. Económica		€
070208	Serv.sociais,recreativos,culturais e de desporto	
07020801	Serviços sociais	10
07020802	Serviços recreativos	10
07020803	Serviços culturais	127 849
07020804	Serviços desportivos	10
070209	Serviços específicos das autarquias	
07020902	Resíduos sólidos	50 562
07020904	Trabalhos por conta de particulares	
0702090401	Venda de plantas topográficas e cópias	10
0702090403	Diversas	462 040
07020905	Cemitérios	649 808
07020906	Mercados e feiras	3 806
07020907	Parques de estacionamento	1 278 514
07020999	Outros	
0702099901	Aluguer de plantas ornamentais	10
0702099999	Outros	77 239
070299	Outros	
07029901	Venda serviços a participadas	10
07029903	Serviços de limpeza urbana / resíduos urbanos	10
07029904	Parque de Alfândega	298 000
07029999	Outros	453 413
0703	Rendas	
070301	Habitacões	
07030101	Bairros Municipais	19 473
07030102	Outras habitacões	86 800
07030103	Fundo da Ex-FDZHP	26 559
070302	Edifícios	
07030202	Diversos estabelecimentos	2 075 000
07030203	Fundo da Ex-FDZHP	43 609
070399	Outras	
07039901	Aluguer de materiais e outros bens	956
	Total do Capítulo Económico 07:	6 564 436
08	Outras receitas correntes	
0801	Outras	
080199	Outras	
08019999	Diversas	
0801999901	Garantias	10

Câmara Municipal do Porto

ORÇAMENTO PARA O ANO 2020 - Receita

Código	Designação	Montante
Class. Económica		€
0801999902	Patrocínios	10
0801999903	Mecenato	10
0801999999	Outras	808 836
0802	Subsídios	
080209	Segurança social	10
	Total do Capítulo Económico 08:	808 876
	Total das Receitas Correntes:	209 152 509
09	Venda de bens de investimento	
0901	Terrenos	
090101	Sociedades e quase-sociedades não financeiras	
09010101	Hastas públicas	4 522 020
09010102	Desanexação / Permuta	10
09010199	Outras	10
090102	Sociedades financeiras	4 010 000
090103	Admin.Pública-Admin.central-Estado	
09010399	Outras	10
090109	Instituições sem fins lucrativos	
09010902	Outros	10
090110	Famílias	
09011001	Hastas públicas	10
09011002	Desanexação / Permuta	10
090199	Outras instituições	
09019999	Outras	10
0902	Habitações	
090201	Sociedades e quase-sociedades não financeiras	
09020101	Imóveis da zona histórica	10
09020102	Hastas públicas	10
090206	Admin.Pública-Admin.local-Continente	10
090210	Famílias	
09021001	Bairros municipais	10
09021002	Imóveis da zona histórica	110 685
09021003	Outros	10
0903	Edifícios	
090301	Sociedades e quase-sociedades não financeiras	
09030101	Lojas para serviços	10
09030102	Outros	10
09030103	Hastas públicas	3 650 175

Câmara Municipal do Porto

ORÇAMENTO PARA O ANO 2020 - Receita

Código	Designação	Montante
Class. Económica		€
090302	Sociedades financeiras	10
090309	Instituições sem fins lucrativos	10
090310	Famílias	
09031001	Lojas para serviços	10
09031099	Outras	10
0904	Outros bens de investimento	
090401	Sociedades e quase-sociedades não financeiras	
09040103	Outros	10
090402	Sociedades financeiras	
09040203	Outros	10
090410	Famílias	
09041003	Outros	10
	Total do Capítulo Económico 09:	12 293 090
10	Transferências de capital	
1001	Sociedades e quase-sociedades não financeiras	
100101	Públicas	
10010199	Outras	10
100102	Privadas	
10010201	Metro do Porto, S.A.	10
10010299	Outras	10
1003	Administração central	
100301	Estado	
10030101	Fundo de Equilíbrio Financeiro	205 895
10030104	Cooperação Técnica e Financeira	
1003010499	Diversas	10
10030199	Outras	
1003019901	Fundo de Eficiência Energética	18 221
1003019903	Ministério da Educação	3 275 000
100307	Estado-Particip.comunitária projet.co-financiados	
10030714	INTERREG IV "SUDOE"	111 422
10030715	Portugal 2020	
1003071501	Norte 2020	20 077 089
1003071502	POSEUR	40 534
10030799	Outros	10
100308	Serviços e fundos autónomos	
10030803	Turismo de Portugal, IP	16 771
10030807	Diversas	10

Câmara Municipal do Porto

ORÇAMENTO PARA O ANO 2020 - Receita

Código	Designação	Montante
Class. Económica		€
1007	Instituições sem fins lucrativos	
100701	Instituições sem fins lucrativos	10
1008	Famílias	
100801	Famílias	10
1009	Resto do mundo	
100901	União Europeia - Instituições	
10090101	Europe Direct	10
10090102	Horizonte 2020	9 375
10090104	CEF	10
10090105	LIFE	59 944
100903	União Europeia-Países membros	
10090302	Diversas	10
	Total do Capítulo Económico 10:	23 814 361
11	Ativos financeiros	
1108	Ações e outras participações	
110801	Sociedades e quase-sociedades não financeiras	17 340 000
110802	Sociedades financeiras	10
1109	Unidades de participação	
110902	Sociedades financeiras	8 400 000
1110	Alienação de partes sociais de empresas	5 000 000
	Total do Capítulo Económico 11:	30 740 010
12	Passivos financeiros	
1206	Empréstimos a médio e longo prazos	
120602	Sociedades financeiras	
12060202	Outros empréstimos	
1206020208	Outros	39 000 000
	Total do Capítulo Económico 12:	39 000 000
13	Outras receitas de capital	
1301	Outras	
130101	Indemnizações	10
130199	Outras	10
	Total do Capítulo Económico 13:	20
15	Reposições não abatidas nos pagamentos	
1501	Reposições não abatidas nos pagamentos	

Câmara Municipal do Porto

ORÇAMENTO PARA O ANO 2020 - Receita

Código	Designação	Montante
Class. Económica		€
150101	Reposições não abatidas nos pagamentos	10
	Total do Capítulo Económico 15:	10
	Total das Receitas de Capital:	105 847 491
	Total do Orçamento da Receita:	315 000 000

ORÇAMENTO. 2020

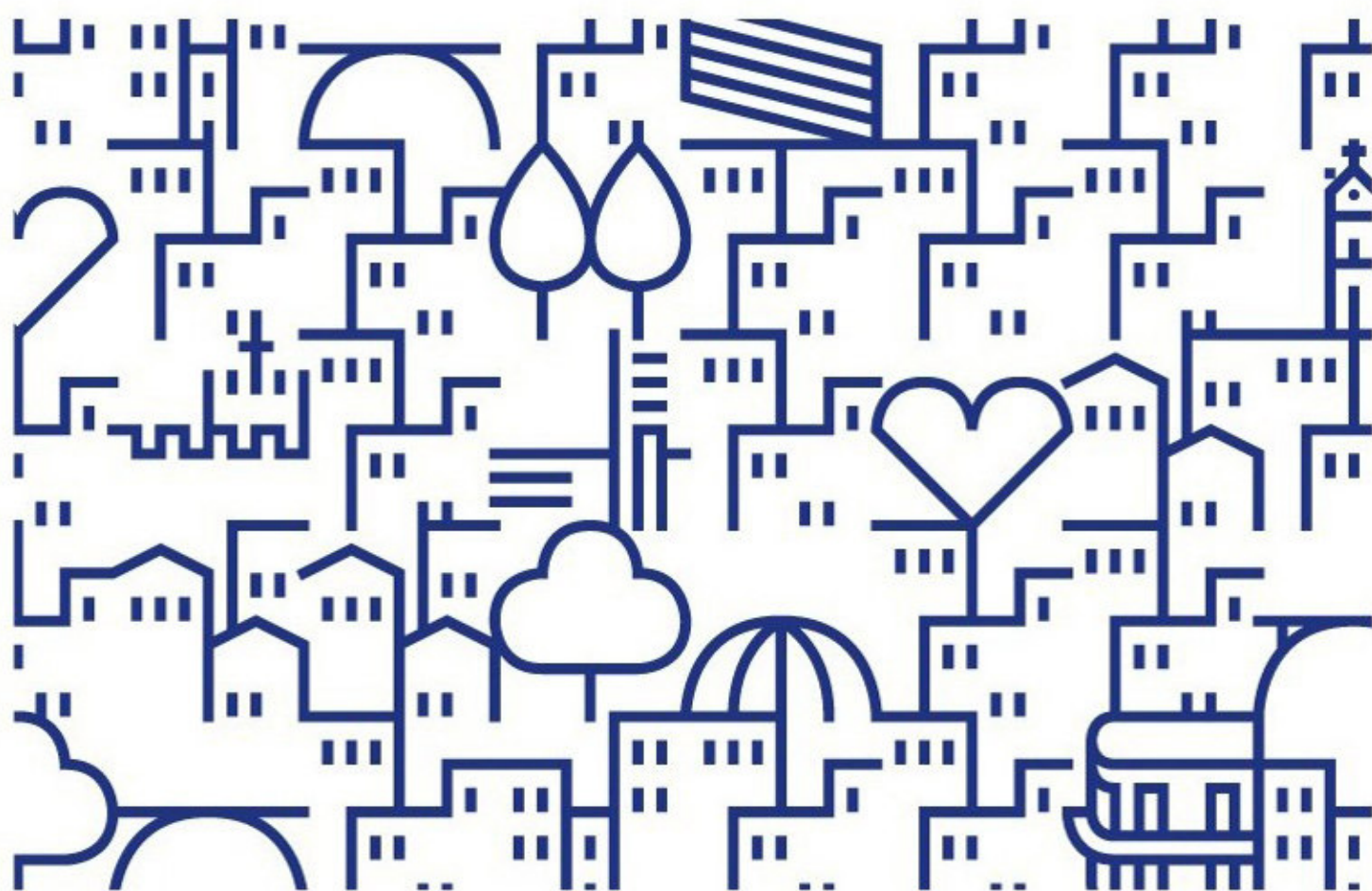

Despesa

Câmara Municipal do Porto

ORÇAMENTO PARA O ANO 2020 - Despesa

Código		Designação	Montante €
Class. Orgânica/Económica			
01		Assembleia Municipal	
01	01	Despesas com o pessoal	
01	0102	Abonos variáveis ou eventuais	
01	010204	Ajudas de custo	500
01	010213	Outros suplementos e prémios	
01	01021303	Senhas de presença	140 000
Total do Capítulo Económico 01:			140 500
01	02	Aquisição de bens e serviços	
01	0201	Aquisição de bens	
01	020108	Material de escritório	900
01	020115	Prémios, condecorações e ofertas	500
01	020121	Outros bens	400
01	0202	Aquisição de serviços	
01	020208	Locação de outros bens	100
01	020209	Comunicações	100
01	020210	Transportes	100
01	020211	Representação dos serviços	1 000
01	020212	Seguros	600
01	020213	Deslocações e estadas	10 000
01	020216	Seminários, exposições e similares	5 000
01	020220	Outros trabalhos especializados	1 500
01	020225	Outros serviços	
01	02022502	Outros	200
Total do Capítulo Económico 02:			20 400
Total das Despesas Correntes:			160 900
Total do Capítulo Orgânico 01:			160 900
02		Câmara Municipal	
02	01	Despesas com o pessoal	
02	0101	Remunerações certas e permanentes	
02	010101	Titulares órgãos soberania e memb. órgãos autárq.	316 000
02	010104	Pessoal dos quadros-Reg.cont.indivi.trabalho	
02	01010401	Pessoal em funções	37 285 300
02	01010404	Recrutamento pessoal para novos postos trabalho	200 000
02	010106	Pessoal contratado a termo	
02	01010601	Pessoal em funções	1 087 875
02	01010604	Recrutamento pessoal para novos postos trabalho	360 000

Câmara Municipal do Porto

ORÇAMENTO PARA O ANO 2020 - Despesa

Código		Designação	Montante
Class. Orgânica/Económica			€
02	010107	Pessoal em regime de tarefa ou avença	500 000
02	010108	Pessoal aguardando aposentação	100 000
02	010109	Pessoal em qualquer outra situação	4 800 000
02	010111	Representação	363 000
02	010112	Suplementos e prémios	941 000
02	010113	Subsídio de refeição	
02	01011399	Subsídio de refeição	3 648 418
02	010114	Subsídio de férias e de natal	
02	01011499	Subsídio de férias e de natal	7 744 000
02	010115	Remunerações por doença e maternidade/paternidade	1 100 000
02	0102	Abonos variáveis ou eventuais	
02	010201	Gratificações variáveis ou eventuais	635 504
02	010202	Horas extraordinárias	400 000
02	010204	Ajudas de custo	30 000
02	010205	Abono para falhas	24 080
02	010206	Formação	
02	01020602	Outros	15 300
02	010210	Subsídio de trabalho noturno	331 000
02	010211	Subsídio de turno	1 459 084
02	010212	Indemnizações por cessação de funções	98 706
02	010213	Outros suplementos e prémios	
02	01021302	Outros	147 000
02	01021303	Senhas de presença	20 000
02	010214	Outros abonos em numerário ou espécie	500 000
02	0103	Segurança social	
02	010301	Encargos com a saúde	2 200 000
02	010302	Outros encargos com a saúde	500 000
02	010303	Subsídio familiar a criança e jovens	251 000
02	010304	Outras prestações familiares	245 000
02	010305	Contribuições para a segurança social	
02	01030502	Segurança social do pessoal em RCTFP	
02	0103050201	Caixa Geral de Aposentações	10 387 000
02	0103050202	Segurança social regime geral	3 990 000
02	01030503	Outros	2 500
02	010306	Acidentes em serviço e doenças profissionais	75 000
02	010308	Outras pensões	1 300 000
02	010309	Seguros	

Câmara Municipal do Porto

ORÇAMENTO PARA O ANO 2020 - Despesa

Código		Designação	Montante €
Class. Orgânica/Económica			
02	01030901	Seguros acidentes trabalho e doenças profissionais	1 168 000
02	010310	Outras despesas de segurança social	
02	01031001	Eventualidade maternidade, paternidade e adoção	200 000
Total do Capítulo Económico 01:			82 424 767
02	02	Aquisição de bens e serviços	
02	0201	Aquisição de bens	
02	020101	Matérias-primas e subsidiárias	279 147
02	020102	Combustíveis e lubrificantes	
02	02010201	Gasolina	207 559
02	02010202	Gasóleo	620 870
02	02010299	Outros	200 188
02	020104	Limpeza e higiene	178 826
02	020105	Alimentação-refeições confeccionadas	2 485 936
02	020106	Alimentação-géneros para confeccionar	30 000
02	020107	Vestuário e artigos pessoais	513 660
02	020108	Material de escritório	344 981
02	020109	Produtos químicos e farmacêuticos	34 023
02	020111	Material de consumo clínico	20 400
02	020112	Material de transporte-peças	233 033
02	020114	Outro material-peças	139 789
02	020115	Prémios, condecorações e ofertas	273 500
02	020116	Mercadorias para venda	
02	02011603	Outras	3 250
02	020117	Ferramentas e utensílios	60 990
02	020118	Livros e documentação técnica	25 591
02	020119	Artigos honoríficos e de decoração	11 614
02	020120	Material de educação, cultura e recreio	135 894
02	020121	Outros bens	2 226 331
02	0202	Aquisição de serviços	
02	020201	Encargos das instalações	3 583 284
02	020202	Limpeza e higiene	1 236 004
02	020203	Conservação de bens	2 901 196
02	020204	Locação de edifícios	1 643 992
02	020205	Locação de material de informática	15 849
02	020206	Locação de material de transporte	1 689 735
02	020208	Locação de outros bens	743 332
02	020209	Comunicações	690 567

Câmara Municipal do Porto

ORÇAMENTO PARA O ANO 2020 - Despesa

Código		Designação	Montante €
Class. Orgânica/Económica			
02	020210	Transportes	675 482
02	020211	Representação dos serviços	67 900
02	020212	Seguros	567 495
02	020213	Deslocações e estadas	368 212
02	020214	Estudos, pareceres, projetos e consultadoria	4 121 268
02	020215	Formação	
02	02021501	Financiada	100 000
02	02021502	Outros	320 000
02	020216	Seminários, exposições e similares	397 592
02	020217	Publicidade	
02	02021701	Anúncios e publicações obrigatórias	101 000
02	02021702	Serviços publicitários e promocionais	338 960
02	020218	Vigilância e segurança	3 031 600
02	020219	Assistência técnica	374 934
02	020220	Outros trabalhos especializados	11 080 483
02	020222	Serviços de saúde	500
02	020224	Encargos de cobrança de receitas	2 903 010
02	020225	Outros serviços	
02	02022501	Emolumentos para Tribunal de Contas	10 000
02	02022502	Outros	18 303 523
Total do Capítulo Económico 02:			63 291 500
02	04	Transferências correntes	
02	0401	Sociedades e quase sociedades não financeiras	
02	040102	Privadas	47 000
02	0403	Administração central	
02	040301	Estado	
02	04030103	Agrupamento escolar	176 934
02	04030109	Outros	231 710
02	0405	Administração local	
02	040501	Continente	
02	04050102	Freguesias	
02	0405010201	Apoios	4 986 221
02	04050104	Associação de Municípios	182 225
02	0406	Segurança social	
02	040602	Outras transferências	
02	04060201	Programas ocupacionais	43 452
02	0407	Instituições sem fins lucrativos	

Câmara Municipal do Porto

ORÇAMENTO PARA O ANO 2020 - Despesa

Código		Designação	Montante €
Class. Orgânica/Económica			
02	040701	Instituições sem fins lucrativos	
02	04070101	Ações de interesse cultural	
02	0407010103	Outras ações de interesse cultural	696 040
02	04070103	Ações de interesse turístico	
02	0407010302	Apoios diversos de interesse turístico	240 650
02	04070105	Ação social	
02	0407010503	Outros apoios no âmbito social	1 498 982
02	04070106	Protecção Civil e luta contra incêndios	40 000
02	04070107	Apoios na área ambiental	94 150
02	04070110	Outras transferências	
02	0407011002	Transferências diversas	1 219 475
02	0408	Famílias	
02	040802	Outras	
02	04080201	Programas ocupacionais	183 000
02	04080202	Outras	400 000
02	04080204	Ação social escolar	210 800
02	04080299	Outros	1 018 750
02	0409	Resto do mundo	
02	040902	União Europeia-Países membros	60 000
02	040903	Países terceiros e organizações internacionais	29 700
Total do Capítulo Económico 04:			11 359 089
02	05	Subsídios	
02	0501	Sociedades e quase-sociedades não financeiras	
02	050101	Públicas	
02	05010101	Empresas públicas municipais e intermunicipais	
02	0501010101	GO Porto, EM	3 620 000
02	0501010102	DomusSocial, EM	675 712
02	0501010104	PortoAmbiente, EM, SA	7 611 545
02	0501010105	Porto Vivo, SRU, EM, SA	1 242 356
02	0501010106	Ágora EM, SA	10 344 178
02	05010102	Outras	
02	0501010202	STCP	7 799 680
02	050103	Privadas	
02	05010301	Fundação Casa da Música	240 000
Total do Capítulo Económico 05:			31 533 471
02	06	Outras despesas correntes	
02	0602	Diversas	

Câmara Municipal do Porto

ORÇAMENTO PARA O ANO 2020 - Despesa

Código		Designação	Montante €
Class. Orgânica/Económica			
02	060201	Impostos e taxas	
02	06020101	Impostos e taxas pagos pela Autarquia	
02	0602010199	Outras	202 700
02	06020102	Restituições de impostos ou taxas cobradas	500 000
02	060202	Ativos incorpóreos	
02	06020201	Direitos de autor	14 342
02	060203	Outras	
02	06020301	Outras restituições	100 000
02	06020302	IVA pago	2 101 000
02	06020304	Serviços bancários	
02	0602030401	Garantias	15 000
02	0602030402	Outras	15 050
02	06020305	Outras despesas	100 200
Total do Capítulo Económico 06:			3 048 292
Total das Despesas Correntes:			191 657 119
02	07	Aquisição de bens de capital	
02	0701	Investimentos	
02	070101	Terrenos	2 238 090
02	070102	Habitações	
02	07010202	Aquisição	10 965 000
02	07010203	Reparação e beneficiação	22 910 000
02	070103	Edifícios	
02	07010301	Instalações de serviços	3 921 845
02	07010302	Instalações desportivas e recreativas	2 912 704
02	07010303	Mercados e instalações de fiscalização sanitária	22 550 258
02	07010305	Escolas	9 061 686
02	07010307	Outros	249 500
02	070104	Construções diversas	
02	07010401	Viadutos, arruamentos e obras complementares	22 947 525
02	07010405	Parques e jardins	3 608 738
02	07010413	Outros	1 168 500
02	070106	Material de transporte	
02	07010602	Outro material de transporte	30 000
02	070107	Equipamento de informática	1 104 608
02	070108	Software informático	2 766 849
02	070109	Equipamento administrativo	473 892
02	070110	Equipamento básico	

Câmara Municipal do Porto

ORÇAMENTO PARA O ANO 2020 - Despesa

Código		Designação	Montante €
Class. Orgânica/Económica			
02	07011002	Outro	5 110 675
02	070111	Ferramentas e utensílios	92 100
02	070112	Artigos e objetos de valor	126 823
02	070115	Outros investimentos	2 175 990
Total do Capítulo Económico 07:			114 414 783
02	08	Transferências de capital	
02	0801	Sociedades e quase sociedades não financeiras	
02	080101	Públicas	
02	08010101	Empresas públicas municipais e intermunicipais	
02	0801010103	Lipor	2 050 000
02	080102	Privadas	
02	08010202	Transferências diversas	526 000
02	0805	Administração local	
02	080501	Continente	
02	08050102	Freguesias	
02	0805010201	Apoios	2 000
02	0807	Instituições sem fins lucrativos	
02	080701	Instituições sem fins lucrativos	
02	08070106	Outras transferências	1 793 500
Total do Capítulo Económico 08:			4 371 500
02	11	Outras despesas de capital	
02	1102	Diversas	
02	110299	Outros	3 542 726
Total do Capítulo Económico 11:			3 542 726
Total das Despesas de Capital:			122 329 009
Total do Capítulo Orgânico 02:			313 986 128
03		Operações Financeiras	
03	03	Juros e outros encargos	
03	0301	Juros da dívida pública	
03	030103	Socied.financ.-Bancos e outras instit. financeiras	
03	03010302	Empréstimos de médio e longo prazos	
03	0301030244	BPI-Outros investimentos	307 632
03	0302	Outros encargos correntes da dívida pública	
03	030201	Despesas diversas	
03	03020102	Manutenção das contas	100

Câmara Municipal do Porto

ORÇAMENTO PARA O ANO 2020 - Despesa

Código		Designação	Montante €
Class. Orgânica/Económica			
03	03020199	Outros	100
			Total do Capítulo Económico 03:
			307 832
			Total das Despesas Correntes:
			307 832
03	09	Ativos financeiros	
03	0907	Ações e outras participações	
03	090701	Soc. e quase sociedades não financeiras - Privadas	100
03	090702	Soc. e quase sociedades não financeiras - Públicas	100
03	0908	Unidades de participação	
03	090801	Soc. e quase sociedades não financeiras - Privadas	100
03	090802	Soc. e quase sociedades não financeiras - Públicas	305 000
03	090806	Ad.Pública- Ad.Central-Serviços e fundos autónomos	239 840
			Total do Capítulo Económico 09:
			545 140
			Total das Despesas de Capital:
			545 140
			Total do Capítulo Orgânico 03:
			852 972
			Total do Orçamento da Despesa:
			315 000 000

ORGÃO EXECUTIVO

Em de de

.....

ORGÃO DELIBERATIVO

Em de de

.....

ORÇAMENTO. 2020



Despesa por Orgânica

Câmara Municipal do Porto
Resumo da Despesa por Classificação Orgânica (2020)

	Orgânica	Despesas Correntes	Despesas de Capital	Total
01	Assembleia Municipal	160 900,00	0,00	160 900,00
02	Câmara Municipal	191 657 119,00	122 329 009,00	313 986 128,00
03	Operações Financeiras	307 832,00	545 140,00	852 972,00
	Total Geral:	192 125 851,00	122 874 149,00	315 000 000,00

ORÇAMENTO. 2020



Despesa por Classificação Económica

Câmara Municipal do Porto
Resumo da Despesa por Classificação Económica (2020)

Económica	Designação	Dotação
01	Despesas com o pessoal	82 565 267,00
0101	Remunerações certas e permanentes	58 445 593,00
010101	Titulares órgãos soberania e memb. órgãos autárq.	316 000,00
010104	Pessoal dos quadros-Reg.cont.indivi.trabalho	37 485 300,00
01010401	Pessoal em funções	37 285 300,00
01010404	Recrutamento pessoal para novos postos trabalho	200 000,00
010106	Pessoal contratado a termo	1 447 875,00
01010601	Pessoal em funções	1 087 875,00
01010604	Recrutamento pessoal para novos postos trabalho	360 000,00
010107	Pessoal em regime de tarefa ou avença	500 000,00
010108	Pessoal aguardando aposentação	100 000,00
010109	Pessoal em qualquer outra situação	4 800 000,00
010111	Representação	363 000,00
010112	Suplementos e prémios	941 000,00
010113	Subsídio de refeição	3 648 418,00
01011399	Subsídio de refeição	3 648 418,00
010114	Subsídio de férias e de natal	7 744 000,00
01011499	Subsídio de férias e de natal	7 744 000,00
010115	Remunerações por doença e maternidade/paternidade	1 100 000,00
0102	Abonos variáveis ou eventuais	3 801 174,00
010201	Gratificações variáveis ou eventuais	635 504,00
010202	Horas extraordinárias	400 000,00
010204	Ajudas de custo	30 500,00
010205	Abono para falhas	24 080,00
010206	Formação	15 300,00
01020602	Outros	15 300,00
010210	Subsídio de trabalho noturno	331 000,00
010211	Subsídio de turno	1 459 084,00
010212	Indemnizações por cessação de funções	98 706,00
010213	Outros suplementos e prémios	307 000,00
01021302	Outros	147 000,00
01021303	Senhas de presença	160 000,00
010214	Outros abonos em numerário ou espécie	500 000,00
0103	Segurança social	20 318 500,00
010301	Encargos com a saúde	2 200 000,00
010302	Outros encargos com a saúde	500 000,00
010303	Subsídio familiar a criança e jovens	251 000,00
010304	Outras prestações familiares	245 000,00
010305	Contribuições para a segurança social	14 379 500,00
01030502	Segurança social do pessoal em RCTFP	14 377 000,00
0103050201	Caixa Geral de Aposentações	10 387 000,00
0103050202	Segurança social regime geral	3 990 000,00
01030503	Outros	2 500,00
010306	Acidentes em serviço e doenças profissionais	75 000,00
010308	Outras pensões	1 300 000,00
010309	Seguros	1 168 000,00
01030901	Seguros acidentes trabalho e doenças profissionais	1 168 000,00

Câmara Municipal do Porto
Resumo da Despesa por Classificação Económica (2020)

Económica	Designação	Dotação
010310	Outras despesas de segurança social	200 000,00
01031001	Eventualidade maternidade, paternidade e adopção	200 000,00
02	Aquisição de bens e serviços	63 311 900,00
0201	Aquisição de bens	8 027 382,00
020101	Matérias-primas e subsidiárias	279 147,00
020102	Combustíveis e lubrificantes	1 028 617,00
02010201	Gasolina	207 559,00
02010202	Gasóleo	620 870,00
02010299	Outros	200 188,00
020104	Limpeza e higiene	178 826,00
020105	Alimentação-refeições confeccionadas	2 485 936,00
020106	Alimentação-géneros para confeccionar	30 000,00
020107	Vestuário e artigos pessoais	513 660,00
020108	Material de escritório	345 881,00
020109	Produtos químicos e farmacêuticos	34 023,00
020111	Material de consumo clínico	20 400,00
020112	Material de transporte-peças	233 033,00
020114	Outro material-peças	139 789,00
020115	Prémios, condecorações e ofertas	274 000,00
020116	Mercadorias para venda	3 250,00
02011603	Outras	3 250,00
020117	Ferramentas e utensílios	60 990,00
020118	Livros e documentação técnica	25 591,00
020119	Artigos honoríficos e de decoração	11 614,00
020120	Material de educação, cultura e recreio	135 894,00
020121	Outros bens	2 226 731,00
0202	Aquisição de serviços	55 284 518,00
020201	Encargos das instalações	3 583 284,00
020202	Limpeza e higiene	1 236 004,00
020203	Conservação de bens	2 901 196,00
020204	Locação de edifícios	1 643 992,00
020205	Locação de material de informática	15 849,00
020206	Locação de material de transporte	1 689 735,00
020208	Locação de outros bens	743 432,00
020209	Comunicações	690 667,00
020210	Transportes	675 582,00
020211	Representação dos serviços	68 900,00
020212	Seguros	568 095,00
020213	Deslocações e estadas	378 212,00
020214	Estudos, pareceres, projetos e consultadoria	4 121 268,00
020215	Formação	420 000,00
02021501	Financiada	100 000,00
02021502	Outros	320 000,00
020216	Seminários, exposições e similares	402 592,00
020217	Publicidade	439 960,00
02021701	Anúncios e publicações obrigatórias	101 000,00
02021702	Serviços publicitários e promocionais	338 960,00

Câmara Municipal do Porto
Resumo da Despesa por Classificação Económica (2020)

Económica	Designação	Dotação
020218	Vigilância e segurança	3 031 600,00
020219	Assistência técnica	374 934,00
020220	Outros trabalhos especializados	11 081 983,00
020222	Serviços de saúde	500,00
020224	Encargos de cobrança de receitas	2 903 010,00
020225	Outros serviços	18 313 723,00
02022501	Emolumentos para Tribunal de Contas	10 000,00
02022502	Outros	18 303 723,00
03	Juros e outros encargos	307 832,00
0301	Juros da dívida pública	307 632,00
030103	Socied.financ.-Bancos e outras instit. financeiras	307 632,00
03010302	Empréstimos de médio e longo prazos	307 632,00
0301030244	BPI-Outros investimentos	307 632,00
0302	Outros encargos correntes da dívida pública	200,00
030201	Despesas diversas	200,00
03020102	Manutenção das contas	100,00
03020199	Outros	100,00
04	Transferências correntes	11 359 089,00
0401	Sociedades e quase sociedades não financeiras	47 000,00
040102	Privadas	47 000,00
0403	Administração central	408 644,00
040301	Estado	408 644,00
04030103	Agrupamento escolar	176 934,00
04030109	Outros	231 710,00
0405	Administração local	5 168 446,00
040501	Continente	5 168 446,00
04050102	Freguesias	4 986 221,00
0405010201	Apoios	4 986 221,00
04050104	Associação de Municípios	182 225,00
0406	Segurança social	43 452,00
040602	Outras transferências	43 452,00
04060201	Programas ocupacionais	43 452,00
0407	Instituições sem fins lucrativos	3 789 297,00
040701	Instituições sem fins lucrativos	3 789 297,00
04070101	Ações de interesse cultural	696 040,00
0407010103	Outras ações de interesse cultural	696 040,00
04070103	Ações de interesse turístico	240 650,00
0407010302	Apoios diversos de interesse turístico	240 650,00
04070105	Ação social	1 498 982,00
0407010503	Outros apoios no âmbito social	1 498 982,00
04070106	Protecção Civil e luta contra incêndios	40 000,00
04070107	Apoios na área ambiental	94 150,00
04070110	Outras transferências	1 219 475,00
0407011002	Transferências diversas	1 219 475,00
0408	Famílias	1 812 550,00
040802	Outras	1 812 550,00
04080201	Programas ocupacionais	183 000,00

Câmara Municipal do Porto
Resumo da Despesa por Classificação Económica (2020)

Económica	Designação	Dotação
04080202	Outras	400 000,00
04080204	Ação social escolar	210 800,00
04080299	Outros	1 018 750,00
0409	Resto do mundo	89 700,00
040902	União Europeia-Países membros	60 000,00
040903	Países terceiros e organizações internacionais	29 700,00
05	Subsídios	31 533 471,00
0501	Sociedades e quase-sociedades não financeiras	31 533 471,00
050101	Públicas	31 293 471,00
05010101	Empresas públicas municipais e intermunicipais	23 493 791,00
0501010101	GO Porto, EM	3 620 000,00
0501010102	DomusSocial, EM	675 712,00
0501010104	PortoAmbiente, EM, SA	7 611 545,00
0501010105	Porto Vivo, SRU, EM, SA	1 242 356,00
0501010106	Ágora EM, SA	10 344 178,00
05010102	Outras	7 799 680,00
0501010202	STCP	7 799 680,00
050103	Privadas	240 000,00
05010301	Fundação Casa da Música	240 000,00
06	Outras despesas correntes	3 048 292,00
0602	Diversas	3 048 292,00
060201	Impostos e taxas	702 700,00
06020101	Impostos e taxas pagos pela Autarquia	202 700,00
0602010199	Outras	202 700,00
06020102	Restituições de impostos ou taxas cobradas	500 000,00
060202	Ativos incorpóreos	14 342,00
06020201	Direitos de autor	14 342,00
060203	Outras	2 331 250,00
06020301	Outras restituições	100 000,00
06020302	IVA pago	2 101 000,00
06020304	Serviços bancários	30 050,00
0602030401	Garantias	15 000,00
0602030402	Outras	15 050,00
06020305	Outras despesas	100 200,00
	Total das Despesas Correntes:	192 125 851,00
07	Aquisição de bens de capital	114 414 783,00
0701	Investimentos	114 414 783,00
070101	Terrenos	2 238 090,00
070102	Habitacões	33 875 000,00
07010202	Aquisição	10 965 000,00
07010203	Reparação e beneficiação	22 910 000,00
070103	Edifícios	38 695 993,00
07010301	Instalações de serviços	3 921 845,00
07010302	Instalações desportivas e recreativas	2 912 704,00
07010303	Mercados e instalações de fiscalizaçao sanitária	22 550 258,00
07010305	Escolas	9 061 686,00

Câmara Municipal do Porto
Resumo da Despesa por Classificação Económica (2020)

Económica	Designação	Dotação
07010307	Outros	249 500,00
070104	Construções diversas	27 724 763,00
07010401	Viadutos, arruamentos e obras complementares	22 947 525,00
07010405	Parques e jardins	3 608 738,00
07010413	Outros	1 168 500,00
070106	Material de transporte	30 000,00
07010602	Outro material de transporte	30 000,00
070107	Equipamento de informática	1 104 608,00
070108	Software informático	2 766 849,00
070109	Equipamento administrativo	473 892,00
070110	Equipamento básico	5 110 675,00
07011002	Outro	5 110 675,00
070111	Ferramentas e utensílios	92 100,00
070112	Artigos e objetos de valor	126 823,00
070115	Outros investimentos	2 175 990,00
08	Transferências de capital	4 371 500,00
0801	Sociedades e quase sociedades não financeiras	2 576 000,00
080101	Públicas	2 050 000,00
08010101	Empresas públicas municipais e intermunicipais	2 050 000,00
0801010103	Lipor	2 050 000,00
080102	Privadas	526 000,00
08010202	Transferências diversas	526 000,00
0805	Administração local	2 000,00
080501	Continente	2 000,00
08050102	Freguesias	2 000,00
0805010201	Apoios	2 000,00
0807	Instituições sem fins lucrativos	1 793 500,00
080701	Instituições sem fins lucrativos	1 793 500,00
08070106	Outras transferências	1 793 500,00
09	Ativos financeiros	545 140,00
0907	Ações e outras participações	200,00
090701	Soc. e quase sociedades não financeiras - Privadas	100,00
090702	Soc. e quase sociedades não financeiras - Públicas	100,00
0908	Unidades de participação	544 940,00
090801	Soc. e quase sociedades não financeiras - Privadas	100,00
090802	Soc. e quase sociedades não financeiras - Públicas	305 000,00
090806	Ad.Pública- Ad.Central-Serviços e fundos autónomos	239 840,00
11	Outras despesas de capital	3 542 726,00
1102	Diversas	3 542 726,00
110299	Outros	3 542 726,00
	Total das Despesas de Capital:	122 874 149,00
	Total do Orçamento da Despesa:	315 000 000,00

ORÇAMENTO. 2020



Plano Plurianual de Investimentos

Plano PluriAnual de Investimentos do ano 2020

(valores em euros)

Obj.	Prog.	Projeto		Designação	Código Classificação Orçamental	Forma de Realiz.	Fonte Financiamento (%)			Resp.	Datas (Mês/Ano)		Fases de Exec.	Realizado (a)	Despesas							Total previsto (i) = (a)+(b)+(e)+(f)+(g)+(h)	
		Ano / N°	Ação				AC	AA	FC		Início	Fim			2020				Anos seguintes				
															Total (b)=(c)+(d)	Financiam. definido (c)	Financiam. não definido (d)	2021 (e)	2022 (f)	2023 (g)	Outros (h)		
01				Coesão e Ação Social																			
01 001				Ação e Solidariedade Social																			
01 001	2020/1			Gestão da rede social																			
01 001	2020/1	1		Gestão da rede social																			
01 001	2020/1	1/10		Outro	02	07011002				0219	01/2020	12/2020	0		500	500					500		
01 001	2020/2			Desenvolvimento social																			
01 001	2020/2	1		Desenvolvimento social																			
01 001	2020/2	1/16		Outro	02	07011002				0219	01/2020	12/2020	0		40 500	40 500					40 500		
01 001	2020/3			Promoção da empregabilidade																			
01 001	2020/3	1		Cidade das profissões																			
01 001	2020/3	1/10		Equipamento administrativo	02	070109				0219	01/2020	12/2020	0		2 000	2 000					2 000		
01 001	2020/3	1/11		Outros investimentos	02	070115				0219	01/2020	12/2020	0		5 000	5 000					5 000		
01 001	2020/4			Promoção da saúde																			
01 001	2020/4	1		Saúde																			
01 001	2020/4	1/11		Outro	02	07011002				0219	01/2020	12/2020	0		3 000	3 000					3 000		
01 001	2020/5			AIIA - ação financiada																			
01 001	2020/5	1		AIIA - ação financiada																			
01 001	2020/5	1/12		Equipamento administrativo	02	070109			85	0219	01/2020	12/2020	0		20 000	20 000					20 000		
01 001	2020/5	1/13		Outro	02	07011002			85	0219	01/2020	12/2020	0		10 000	10 000					10 000		
01 001	2020/17			Julgados de Paz																			
01 001	2020/17	1		Promoção de novas e diferentes formas de resolução de litígios																			
01 001	2020/17	1/7		Equipamento administrativo	02	070109				0213	01/2020	12/2020	0		3 500	3 500					3 500		
01 001	2020/19			Comissão de proteção de crianças e jovens																			
01 001	2020/19	1		Funcionamento das CPCJ																			
01 001	2020/19	1/10		Equipamento administrativo	02	070109				0214	01/2020	12/2020	0		1 000	1 000					1 000		
Totais do Programa 001:														0	85 500	85 500	0	0	0	0	0	0	85 500
01 002				Parque Habitacional Social																			
01 002	2020/20			DomusSocial, EM																			
01 002	2020/20	1		Habitação social																			
01 002	2020/20	1/2		Reparação e beneficiação - DomusSocial, EM - Hab. social	02	07010203				0204	01/2020	12/2022	0		22 650 000	22 650 000		22 600 000	13 850 000		59 100 000		
01 002	2020/20	2		Outros projetos-Condóminhas																			

Plano PluriAnual de Investimentos do ano 2020

(valores em euros)

Obj.	Prog.	Projeto		Designação	Código Classificação Orçamental	Forma de Realiz.	Fonte Financiamento (%)			Resp.	Datas (Mês/Ano)		Fases de Exec.	Realizado (a)	Despesas							Total previsto (i) = (a)+(b)+(e)+(f)+(g)+(h)
															2020			Anos seguintes				
		Ano / N.º	Ação				AC	AA	FC		Início	Fim			Total (b)=(c)+(d)	Financiam. definido (c)	Financiam. não definido (d)	2021 (e)	2022 (f)	2023 (g)	Outros (h)	
01				Coesão e Ação Social																		
01 002				Parque Habitacional Social																		
01 002	2020/20	2/1		Reparação e beneficiação - DomusSocial, EM - Condominhas	02 07010203	O			0204	01/2020	12/2021	0	250 000	250 000			1 516 185					1 766 185
Totais do Programa 002:													0	22 900 000	22 900 000	0	24 116 185	13 850 000	0	0	60 866 185	
Totais do Objetivo 01:													0	22 985 500	22 985 500	0	24 116 185	13 850 000	0	0	60 951 685	
02				Economia e Desenvolvimento Social																		
02 001				Programa Mercator																		
02 001	2020/21			GO Porto, EM																		
02 001	2020/21	1		GO Porto, EM																		
02 001	2020/21	1/2		Mercados e instalações de fiscalização sanitária-GO Porto, EM - Programa Mercator	02 07010303	O			0204	01/2020	12/2021	0	17 942 841	17 942 841			505 000					18 447 841
Totais do Programa 001:													0	17 942 841	17 942 841	0	505 000	0	0	0	18 447 841	
02 002				Dinamismo Económico																		
02 002	2020/24			Gestão e reestruturação das feiras e mercados																		
02 002	2020/24	1		Feiras e mercados																		
02 002	2020/24	1/3		Outro	02 07011002	O			0215	01/2020	12/2020	0	60 000	60 000								60 000
02 002	2020/28			Dinamização económica e atração de investimento																		
02 002	2020/28	1		Dinamização económica da cidade																		
02 002	2020/28	1/1		Software informático	02 070108	O			0210	01/2020	12/2020	0	7 833	7 833								7 833
Totais do Programa 002:													0	67 833	67 833	0	0	0	0	0	67 833	
Totais do Objetivo 02:													0	18 010 674	18 010 674	0	505 000	0	0	0	18 515 674	
03				Inovação																		
03 001				Implementar e divulgar atividades inovadoras																		
03 001	2020/30			Protocolo, cooperação descentralizada, agenda regional e U.E. e lusofonia																		
03 001	2020/30	1		Eventos, associações e redes internacionais, geminações e cooperação descentralizada																		
03 001	2020/30	1/9		Outro	02 07011002	O			0202	01/2020	12/2020	0	2 500	2 500								2 500
03 001	2020/33			Associação Porto Digital																		
03 001	2020/33	1		Associação Porto Digital																		

Plano PluriAnual de Investimentos do ano 2020

(valores em euros)

Obj.	Prog.	Projeto		Designação	Código Classificação Orçamental	Forma de Realiz.	Fonte Financiamento (%)			Resp.	Datas (Mês/Ano)		Fases de Exec.	Realizado (a)	Despesas						Total previsto (i) = (a)+(b)+(e)+(f)+(g)+(h)			
															2020			Anos seguintes						
		Ano / N°	Ação				AC	AA	FC		Início	Fim			Total (b)=(c)+(d)	Financiam. definido (c)	Financiam. não definido (d)	2021 (e)	2022 (f)	2023 (g)		Outros (h)		
03				Inovação																				
03 001				Implementar e divulgar atividades inovadoras																				
03 001	2020/33	1/2		Outros	02	07010413	O			0204	01/2020	12/2022	0	1 168 500	1 168 500		627 300	344 400				2 140 200		
Totais do Programa 001:														0	1 171 000	1 171 000	0	627 300	344 400	0	0	2 142 700		
03 002				Fomentar e reforçar a aplicação de sistemas e plata																				
03 002	2020/34			Centro de Gestão Integrada																				
03 002	2020/34	1		Gestão do Centro de Gestão Integrada (CGI)																				
03 002	2020/34	1/3		Equipamento administrativo	02	070109	O			0220	01/2020	12/2020	0	10 000	10 000								10 000	
03 002	2020/34	1/4		Outro	02	07011002	O			0220	01/2020	12/2020	0	500	500								500	
03 002	2020/34	1/5		Outros Investimentos	02	070115	O			0220	01/2020	12/2020	0	15 000	15 000								15 000	
03 002	2020/35			CGI - Centro de Gestão Integrada																				
03 002	2020/35	1		CGI - Centro de Gestão Integrada - ação financiada																				
03 002	2020/35	1/1		Equipamento de informática	02	070107	O			85 0210	01/2020	12/2020	0	64 520	64 520								64 520	
03 002	2020/35	1/2		Software informático	02	070108	O			85 0210	01/2020	12/2020	0	184 500	184 500								184 500	
Totais do Programa 002:														0	274 520	274 520	0	0	0	0	0	274 520		
Totais do Objetivo 03:														0	1 445 520	1 445 520	0	627 300	344 400	0	0	2 417 220		
04				Cultura																				
04 001				Dinamização da arte, cultura e ciência																				
04 001	2020/36			Promoção cultural																				
04 001	2020/36	2		Exposições																				
04 001	2020/36	2/9		Outro	02	07011002	O			0206	01/2020	12/2020	0	1 000	1 000								1 000	
04 001	2020/36	6		Comemorações 200 anos Revolução Liberal																				
04 001	2020/36	6/8		Outro	02	07011002	O			0206	01/2020	12/2020	0	600	600								600	
04 001	2020/36	7		Modernização museus municipais																				
04 001	2020/36	7/9		Outro	02	07011002	O			0206	01/2020	12/2020	0	50 000	50 000								50 000	
04 001	2020/36	8		Novos espaços culturais																				
04 001	2020/36	8/9		Outro	02	07011002	O			0206	01/2020	12/2020	0	20 000	20 000								20 000	
04 001	2020/36	11		Projeto sonoro																				
04 001	2020/36	11/3		Outro	02	07011002	O			0206	01/2020	12/2020	0	10 000	10 000								10 000	
04 001	2020/36	16		Coleção de arte municipal																				
04 001	2020/36	16/1		Artigos e objetos de valor	02	070112	O			0206	01/2020	12/2020	0	100 000	100 000								100 000	

Plano PluriAnual de Investimentos do ano 2020

(valores em euros)

Obj.	Prog.	Projeto		Designação	Código Classificação Orçamental	Forma de Realiz.	Fonte Financiamento (%)			Resp.	Datas (Mês/Ano)		Fases de Exec.	Realizado (a)	Despesas						Total previsto (i) = (a)+(b)+(e)+(f)+(g)+(h)	
		Ano / N.º	Ação				AC	AA	FC		Início	Fim			2020		Anos seguintes					
															Total (b)=(c)+(d)	Financiam. definido (c)	Financiam. não definido (d)	2021 (e)	2022 (f)	2023 (g)		Outros (h)
04				Cultura																		
04 001				Dinamização da arte, cultura e ciência																		
04 001	2020/37			Projetos financiados																		
04 001	2020/37	1		Turismo Acessível: acessibilidade nos museus - ação financiada																		
04 001	2020/37	1/3		Outros	02	07010307	E		90	0206	01/2020	12/2020	0	12 500	12 500					12 500		
04 001	2020/37	1/4		Outro	02	07011002	O		90	0206	01/2020	12/2020	0	25 000	25 000					25 000		
04 001	2020/37	2		ATLAS.WH - Património Mundial - ação financiada																		
04 001	2020/37	2/8		Outro	02	07011002	O		75	0206	01/2020	11/2020	0	100	100					100		
04 001	2020/38			GO Porto, EM																		
04 001	2020/38	1		GO Porto, EM																		
04 001	2020/38	1/1		Outros investimentos - GO Porto, EM - Cultura	02	070115	O			0204	01/2020	12/2024	0	2 056 620	2 056 620	4 013 500	11 000 000	2 350 000	1 500 000	20 920 120		
Totais do Programa 001:														0	2 275 820	2 275 820	0	4 013 500	11 000 000	2 350 000	1 500 000	21 139 320
Totais do Objetivo 04:														0	2 275 820	2 275 820	0	4 013 500	11 000 000	2 350 000	1 500 000	21 139 320
05				Urbanismo e Habitação																		
05 001				Reabilitação urbana, planeamento e gestão urbanística																		
05 001	2014/31			Aquisição/reabilitação de imóveis																		
05 001	2014/31	1		Aquisição/reabilitação de imóveis (Invesurb)																		
05 001	2014/31	1/2		Aquisição	02	07010202	O			0204	01/2014	12/2020		4 010 000	4 010 000					4 010 000		
05 001	2014/31	1/3		Reparação e beneficiação	02	07010203	O			0204	01/2014	12/2020		10 000	10 000					10 000		
05 001	2020/42			GO Porto, EM																		
05 001	2020/42	1		GO Porto, EM																		
05 001	2020/42	1/1		Viadutos, arruamentos e obras complementares - GO Porto, EM - Reab. urbana	02	07010401	O			0204	01/2020	12/2024	0	512 000	512 000	500 000	1 000 000	1 000 000	1 000 000	4 012 000		
05 001	2020/43			Aquis/exp/permutas de terrenos e/ou edifícios																		
05 001	2020/43	1		Aquis/exp/permutas de terrenos e/ou edifícios																		
05 001	2020/43	1/2		Terrenos	02	070101	O			0204	01/2020	12/2020	0	2 237 990	2 237 990					2 237 990		
05 001	2020/43	1/3		Aquisição	02	07010202	O			0204	01/2020	12/2020	0	2 955 000	2 955 000					2 955 000		
05 001	2020/43	1/4		Instalações de serviços	02	07010301	O			0204	01/2020	12/2020	0	1 000	1 000					1 000		
05 001	2020/43	1/5		Mercados e instalações de fiscalização sanitária	02	07010303	O			0204	01/2020	12/2020	0	4 607 417	4 607 417					4 607 417		
05 001	2020/43	1/6		Outros	02	07010307	O			0204	01/2020	12/2020	0	237 000	237 000					237 000		
05 001	2020/43	1/7		Outros investimentos	02	070115	O			0204	01/2020	12/2020	0	1 000	1 000					1 000		
05 001	2020/43	2		Direitos de preferência																		

Plano PluriAnual de Investimentos do ano 2020

(valores em euros)

Obj.	Prog.	Projeto		Designação	Código Classificação Orçamental	Forma de Realiz.	Fonte Financiamento (%)			Resp.	Datas (Mês/Ano)		Fases de Exec.	Realizado (a)	Despesas							Total previsto (i) = (a)+(b)+(e)+(f)+(g)+(h)
															2020			Anos seguintes				
		Ano / N.º	Ação				AC	AA	FC		Início	Fim			Total (b)=(c)+(d)	Financiam. definido (c)	Financiam. não definido (d)	2021 (e)	2022 (f)	2023 (g)	Outros (h)	
05				Urbanismo e Habitação																		
05 001				Reabilitação urbana, planeamento e gestão urbanística																		
05 001	2020/43	2/1		Aquisição	02 07010202	O				0204	01/2020	12/2024	0	4 000 000	4 000 000		4 000 000	4 000 000	4 000 000	4 000 000	20 000 000	
05 001	2020/46			UOPG1																		
05 001	2020/46	1		UOPG1																		
05 001	2020/46	1/2		Terrenos	02 070101	O				0204	01/2020	12/2020	0	100	100						100	
Totais do Programa 001:													0	18 571 507	18 571 507	0	4 500 000	5 000 000	5 000 000	5 000 000	38 071 507	
Totais do Objetivo 05:													0	18 571 507	18 571 507	0	4 500 000	5 000 000	5 000 000	5 000 000	38 071 507	
06				Educação																		
06 001				Promover e fomentar a educação																		
06 001	2020/51			DomusSocial, EM																		
06 001	2020/51	1		DomusSocial, EM																		
06 001	2020/51	1/1		Escolas - DomusSocial, EM - Educação	02 07010305	O				0204	01/2020	12/2022	0	800 000	800 000		1 600 000	1 600 000			4 000 000	
06 001	2020/52			GO Porto, EM																		
06 001	2020/52	1		GO Porto, EM																		
06 001	2020/52	1/1		Escolas - GO Porto, EM - Educação	02 07010305	O				0204	01/2020	12/2024	0	8 261 686	8 261 686		4 491 582	2 000 000	2 000 000	2 000 000	18 753 268	
06 001	2020/56			Desenvolvimento socioeducativo																		
06 001	2020/56	2		Higiene e segurança alimentar nas cantinas																		
06 001	2020/56	2/2		Outro	02 07011002	O				0214	01/2020	12/2020	0	30 000	30 000						30 000	
06 001	2020/63			Programa iniciativas DME																		
06 001	2020/63	5		Iniciativas DME																		
06 001	2020/63	5/9		Outro	02 07011002	O				0214	01/2020	12/2020	0	2 375	2 375						2 375	
06 001	2020/70			Equipamento, gestão e manutenção																		
06 001	2020/70	2		Equipamentos para as escolas e jardins de infância																		
06 001	2020/70	2/2		Outro	02 07011002	O				0214	01/2020	12/2020	0	150 000	150 000						150 000	
Totais do Programa 001:													0	9 244 061	9 244 061	0	6 091 582	3 600 000	2 000 000	2 000 000	22 935 643	
Totais do Objetivo 06:													0	9 244 061	9 244 061	0	6 091 582	3 600 000	2 000 000	2 000 000	22 935 643	
09				Segurança																		
09 001				Segurança e securitismo dos cidadãos																		
09 001	2020/79			Socorro																		

Plano PluriAnual de Investimentos do ano 2020

(valores em euros)

Obj.	Prog.	Projeto		Designação	Código Classificação Orçamental	Forma de Realiz.	Fonte Financiamento (%)			Resp.	Datas (Mês/Ano)		Fases de Exec.	Despesas							Total previsto (i) = (a)+(b)+(e)+(f)+(g)+(h)
														2020			Anos seguintes				
		Ano / N.º	Ação				AC	AA	FC		Início	Fim		Realizado (a)	Total (b)=(c)+(d)	Financiam. definido (c)	Financiam. não definido (d)	2021 (e)	2022 (f)	2023 (g)	
09																					
Segurança																					
09 001																					
Segurança e securitismo dos cidadãos																					
09	001	2020/79	1	Socorro																	
09	001	2020/79	1/23	Instalações de serviços	02	07010301	E			0212	01/2020	12/2020	0								200 000
09	001	2020/79	1/24	Outro	02	07011002	O			0212	01/2020	12/2020	0								650 000
09	001	2020/79	1/25	Ferramentas e utensílios	02	070111	O			0212	01/2020	12/2020	0								60 000
09	001	2020/79	1/26	Outros investimentos	02	070115	O			0212	01/2020	12/2020	0								50 000
09	001	2020/81		Vigilância e segurança																	
09	001	2020/81	1	Segurança, receção e atendimento																	
09	001	2020/81	1/21	Outro material de transporte	02	07010602	O			0211	01/2020	12/2020	0								30 000
09	001	2020/81	1/22	Equipamento administrativo	02	070109	O			0211	01/2020	12/2023	0				26 700	26 700	26 700		170 100
09	001	2020/81	1/23	Outro	02	07011002	O			0211	01/2020	12/2020	0								100 000
09	001	2020/81	1/24	Ferramentas e utensílios	02	070111	O			0211	01/2020	12/2020	0								5 000
09	001	2020/81	2	Vigilância e segurança																	
09	001	2020/81	2/4	Outro	02	07011002	O			0211	01/2020	12/2020	0								12 500
09	001	2020/81	2/5	Outros investimentos	02	070115	O			0211	01/2020	12/2020	0								15 000
09	001	2020/83		Planeamento de emergência																	
09	001	2020/83	1	Planeamento de emergência																	
09	001	2020/83	1/6	Outro	02	07011002	O			0224	01/2020	12/2020	0								25 700
Totais do Programa 001:													0	1 238 200	1 238 200	0	26 700	26 700	26 700	0	1 318 300
Totais do Objetivo 09:													0	1 238 200	1 238 200	0	26 700	26 700	26 700	0	1 318 300
10																					
Desporto e Animação																					
10 001																					
Incentivar e dinamizar o desporto e animação da cid																					
10	001	2020/84		DomusSocial, EM																	
10	001	2020/84	1	DomusSocial, EM																	
10	001	2020/84	1/1	Instalações desportivas e recreativas - DomusSocial, EM - Desporto	02	07010302	O			0204	01/2020	12/2020	0								753 000
10	001	2020/85		GO Porto, EM																	
10	001	2020/85	1	GO Porto, EM																	

Plano PluriAnual de Investimentos do ano 2020

(valores em euros)

Obj.	Prog.	Projeto		Designação	Código Classificação Orçamental	Forma de Realiz.	Fonte Financiamento (%)			Resp.	Datas (Mês/Ano)		Fases de Exec.	Realizado (a)	Despesas							Total previsto (i) = (a)+(b)+(e)+(f)+(g)+(h)
		Ano / N°	Ação				AC	AA	FC		Início	Fim			2020			Anos seguintes				
															Total (b)=(c)+(d)	Financiam. definido (c)	Financiam. não definido (d)	2021 (e)	2022 (f)	2023 (g)	Outros (h)	
10				Desporto e Animação																		
10 001				Incentivar e dinamizar o desporto e animação da cid																		
10 001	2020/85	1/1		Instalações desportivas e recreativas - GO Porto, EM - Desporto	02	07010302	O			0204	01/2020	12/2024	0	2 159 704	2 159 704		4 893 771	2 000 000	2 000 000	2 000 000	13 053 475	
Totais do Programa 001:														0	2 912 704	2 912 704	0	4 893 771	2 000 000	2 000 000	2 000 000	13 806 475
Totais do Objetivo 10:														0	2 912 704	2 912 704	0	4 893 771	2 000 000	2 000 000	2 000 000	13 806 475
11				Mobilidade																		
11 001				Melhoria da mobilidade e infraestruturas																		
11 001	2020/87			GO Porto, EM																		
11 001	2020/87	1		GO Porto, EM																		
11 001	2020/87	1/1		Viadutos, arruamentos e obras complementares - GO Porto, EM - M. Mob. Inf	02	07010401	O			0204	01/2020	12/2024	0	14 840 923	14 840 923		31 334 978	25 422 447	1 978 750	1 978 750	75 555 848	
11 001	2020/89			Intervenção e promoção de mobilidade urbana sustentável																		
11 001	2020/89	3		Cooperative Streets (C Streets) - ação financiada																		
11 001	2020/89	3/5		Outro	02	07011002	O			50 0208	01/2020	12/2022	0	214 020	214 020		123 000	307 500		644 520		
11 001	2020/90			Gestão da construção e da manutenção das infraestruturas viárias																		
11 001	2020/90	1		Construção, requalificação e manutenção de pavimentos, viadutos, túneis e muros																		
11 001	2020/90	1/7		Viadutos, arruamentos e obras complementares	02	07010401	E			0208	01/2020	12/2024	0	915 922	915 922		874 917	643 650	14 150	10 550	2 459 189	
11 001	2020/90	1/8		Outro	02	07011002	O			0208	01/2020	12/2021	0	181 000	181 000		10 675				191 675	
11 001	2020/90	1/9		Ferramentas e utensílios	02	070111	O			0208	01/2020	12/2020	0	500	500						500	
11 001	2020/91			Obras de arte																		
11 001	2020/91	1		Manutenção, inspeção e fiscalização de obras de arte																		
11 001	2020/91	1/2		Viadutos, arruamentos e obras complementares	02	07010401	E			0208	01/2020	12/2020	0	87 377	87 377						87 377	
11 001	2020/92			Gestão dos parques de estacionamento e interfaces e acompanhamento dos contratos de concessão																		
11 001	2020/92	1		Gestão dos parques de estacionamento e interfaces e acompanhamento dos contratos de concessão																		
11 001	2020/92	1/6		Outro	02	07011002	O			0208	01/2020	12/2020	0	56 000	56 000						56 000	
11 001	2020/93			Promoção da eficiência e diversificação energética																		
11 001	2020/93	1		Instalação e manutenção de iluminação cénica																		
11 001	2020/93	1/7		Viadutos, arruamentos e obras complementares	02	07010401	E			0208	01/2020	12/2023	0	50 000	50 000		530 000	500 000	450 000		1 530 000	
11 001	2020/93	3		Eficiência energética da iluminação pública na cidade do Porto																		

Plano PluriAnual de Investimentos do ano 2020

(valores em euros)

Obj.	Prog.	Projeto		Designação	Código Classificação Orçamental	Forma de Realiz.	Fonte Financiamento (%)			Resp.	Datas (Mês/Ano)		Fases de Exec.	Realizado (a)	Despesas							Total previsto (i) = (a)+(b)+(e)+(f)+(g)+(h)
		Ano / N°	Ação				AC	AA	FC		Início	Fim			2020			Anos seguintes				
															Total (b)=(c)+(d)	Financiam. definido (c)	Financiam. não definido (d)	2021 (e)	2022 (f)	2023 (g)	Outros (h)	
11				Mobilidade																		
11 001				Melhoria da mobilidade e infraestruturas																		
11 001	2020/93	3/5		Viadutos, arruamentos e obras complementares	02	07010401	E		0208	01/2020	12/2020	0		82 500	82 500						82 500	
11 001	2020/93	4		Porto de luz - ação financiada																		
11 001	2020/93	4/1		Viadutos, arruamentos e obras complementares	02	07010401	E	95	0208	01/2020	12/2021	0		5 885 550	5 885 550		4 414 450				10 300 000	
11 001	2020/94			Gestão e manutenção de equipamentos de sinalização e segurança rodoviária																		
11 001	2020/94	1		Colocação e manutenção de sinalização e equipamentos de segurança rodoviária																		
11 001	2020/94	1/6		Viadutos, arruamentos e obras complementares	02	07010401	E		0208	01/2020	12/2024	0		99 700	99 700		106 308	106 000	106 000	8 000	426 008	
11 001	2020/94	1/7		Outro	02	07011002	O		0208	01/2020	12/2020	0		40 000	40 000						40 000	
11 001	2020/94	2		Gestão de acessos condicionados																		
11 001	2020/94	2/2		Viadutos, arruamentos e obras complementares	02	07010401	E		0208	01/2020	12/2022	0		9 161	9 161		9 161	4 581			22 903	
11 001	2020/94	2/3		Outro	02	07011002	O		0208	01/2020	12/2022	0		184 500	184 500		148 207	73 369			406 076	
11 001	2020/94	3		Manutenção da sinalização e equipamentos dos túneis rodoviários																		
11 001	2020/94	3/4		Outro	02	07011002	O		0208	01/2020	12/2023	0		75 000	75 000		150 000	150 000	75 000		450 000	
11 001	2020/94	4		Manutenção e expansão do sistema de gestão de mobilidade - SGM																		
11 001	2020/94	4/3		Viadutos, arruamentos e obras complementares	02	07010401	E		0208	01/2020	12/2024	0		464 392	464 392		495 132	788 490	430 631	430 631	2 609 276	
11 001	2020/94	4/4		Outro	02	07011002	O		0208	01/2020	12/2023	0		1 852 624	1 852 624		834 324	834 324	1 668 648		5 189 920	
Totais do Programa 001:													0	25 039 169	25 039 169	0	39 031 152	28 830 361	4 723 179	2 427 931	100 051 792	
Totais do Objetivo 11:													0	25 039 169	25 039 169	0	39 031 152	28 830 361	4 723 179	2 427 931	100 051 792	
12				Ambiente e Qualidade de Vida																		
12 001				Qualificação dos espaços verdes																		
12 001	2020/99			GO Porto, EM																		
12 001	2020/99	1		GO Porto, EM																		
12 001	2020/99	1/1		Parques e jardins - GO Porto, EM - Qual. esp. verdes	02	07010405	O		0204	01/2020	12/2024	0		1 466 214	1 466 214		1 294 740	1 000 000	1 000 000	1 000 000	5 760 954	
12 001	2020/100			Valorização e requalificação dos espaços verdes																		
12 001	2020/100	1		Valorização e requalificação dos espaços verdes																		
12 001	2020/100	1/16		Outro	02	07011002	O		0226	01/2020	12/2020	0		313 247	313 247						313 247	
Totais do Programa 001:													0	1 779 461	1 779 461	0	1 294 740	1 000 000	1 000 000	1 000 000	6 074 201	

Câmara Municipal do Porto

Plano PluriAnual de Investimentos do ano 2020

(valores em euros)

Obj.	Prog.	Projeto		Designação	Código Classificação Orçamental	Forma de Realiz.	Fonte Financiamento (%)			Resp.	Datas (Mês/Ano)		Fases de Exec.	Realizado (a)	Despesas							Total previsto (i) = (a)+(b)+(e)+(f)+(g)+(h)
		Ano / Nº	Ação				AC	AA	FC		Início	Fim			2020			Anos seguintes				
															Total (b)=(c)+(d)	Financiam. definido (c)	Financiam. não definido (d)	2021 (e)	2022 (f)	2023 (g)	Outros (h)	
13				Governância da Câmara																		
13 001				Funcionamento dos serviços																		
13 001	2020/109			Funcionamento dos serviços																		
13 001	2020/109 1			Funcionamento dos serviços - DMFP																		
13 001	2020/109 1/19			Equipamento administrativo	02	070109				0204	01/2020	12/2024	0		20 000	20 000		5 380	5 380	5 380	5 380	41 520
13 001	2020/110			Funcionamento dos serviços																		
13 001	2020/110 1			Funcionamento dos serviços - DMCS																		
13 001	2020/110 1/16			Equipamento administrativo	02	070109				0219	01/2020	12/2023	0		16 500	16 500		4 350	4 350	4 350		29 550
13 001	2020/110 1/17			Outro	02	07011002				0219	01/2020	12/2020	0		1 000	1 000						1 000
13 001	2020/111			Funcionamento dos serviços																		
13 001	2020/111 1			Funcionamento dos serviços - DMPD																		
13 001	2020/111 1/7			Equipamento administrativo	02	070109				0228	01/2020	12/2023	0		2 500	2 500		1 050	1 050	1 050		5 650
13 001	2020/112			Funcionamento dos serviços																		
13 001	2020/112 1			Funcionamento dos serviços - DMPGA																		
13 001	2020/112 1/7			Equipamento administrativo	02	070109				0225	01/2020	12/2020	0		3 000	3 000						3 000
13 001	2020/113			Funcionamento interno																		
13 001	2020/113 1			Funcionamento dos serviços - EM																		
13 001	2020/113 1/18			Equipamento administrativo	02	070109				0201	01/2020	12/2020	0		13 500	13 500						13 500
13 001	2020/114			Funcionamento dos serviços																		
13 001	2020/114 1			Funcionamento dos serviços - DMC																		
13 001	2020/114 1/24			Equipamento administrativo	02	070109				0206	01/2020	12/2020	0		40 000	40 000						40 000
13 001	2020/114 1/25			Outro	02	07011002				0206	01/2020	12/2023	0		55 000	55 000		9 100	8 570	8 570		81 240
13 001	2020/114 1/26			Ferramentas e utensílios	02	070111				0206	01/2020	12/2020	0		1 500	1 500						1 500
13 001	2020/114 1/27			Artigos e objetos de valor	02	070112				0206	01/2020	12/2020	0		20 000	20 000						20 000
13 001	2020/114 3			Requalificação permanente de coleções e acervos																		
13 001	2020/114 3/7			Equipamento administrativo	02	070109				0206	01/2020	12/2020	0		5 000	5 000						5 000
13 001	2020/114 3/8			Outro	02	07011002				0206	01/2020	12/2020	0		8 000	8 000						8 000
13 001	2020/114 4			Câmara de desinfestação anóxia																		
13 001	2020/114 4/1			Outro	02	07011002				0206	01/2020	12/2020	0		120 000	120 000						120 000
13 001	2020/114 5			Sistema de auto empréstimo - bibliotecas																		
13 001	2020/114 5/2			Outro	02	07011002				0206	01/2020	12/2020	0		55 000	55 000						55 000
13 001	2020/114 6			TMP - infraestruturas																		
13 001	2020/114 6/2			Equipamento administrativo	02	070109				0206	01/2020	12/2020	0		54 242	54 242						54 242

Câmara Municipal do Porto

Plano PluriAnual de Investimentos do ano 2020

(valores em euros)

Obj.	Prog.	Projeto		Designação	Código Classificação Orçamental	Forma de Realiz.	Fonte Financiamento (%)			Resp.	Datas (Mês/Ano)		Fases de Exec.	Realizado (a)	Despesas							Total previsto (i) = (a)+(b)+(e)+(f)+(g)+(h)
		Ano / Nº	Ação				AC	AA	FC		Início	Fim			2020		Anos seguintes					
															Total (b)=(c)+(d)	Financiam. definido (c)	Financiam. não definido (d)	2021 (e)	2022 (f)	2023 (g)	Outros (h)	
13				Governância da Câmara																		
13 001				Funcionamento dos serviços																		
13 001	2020/114	6/3		Outro	02	07011002	O			0206	01/2020	12/2020	0	95 267	95 267							95 267
13 001	2020/115			Conservação do edifício dos Paços do Concelho e Casa do Roseiral																		
13 001	2020/115	1		Conservação do edifício dos Paços do Concelho e Casa do Roseiral																		
13 001	2020/115	1/4		Artigos e objetos de valor	02	070112	O			0202	01/2020	12/2020	0	6 823	6 823							6 823
13 001	2020/117			Centro de Informação Europe Direct - Ação cofinanciada																		
13 001	2020/117	1		Europe Direct Porto - ação cofinanciada																		
13 001	2020/117	1/12		Equipamento administrativo	02	070109	O	48,35		0202	01/2020	12/2020	0	2 250	2 250							2 250
13 001	2020/120			Relacionamento com o municípe																		
13 001	2020/120	1		Funcionamento dos serviços - DMSM																		
13 001	2020/120	1/17		Equipamento administrativo	02	070109	O			0220	01/2020	12/2023	0	15 000	15 000		3 350	3 350	3 350			25 050
13 001	2020/120	1/18		Outro	02	07011002	O			0220	01/2020	12/2020	0	3 900	3 900							3 900
13 001	2020/125			DomusSocial, EM																		
13 001	2020/125	1		DomusSocial, EM - Func. dos serviços																		
13 001	2020/125	1/1		Instalações de serviços - DomusSocial, EM - Func. dos serviços	02	07010301	O			0204	01/2020	12/2020	0	2 700 000	2 700 000							2 700 000
13 001	2020/125	3		DomusSocial, EM - Painéis fotovoltaicos																		
13 001	2020/125	3/1		Instalações de serviços - DomusSocial, EM - Painéis fotovoltaicos	02	07010301	O			0204	01/2020	12/2020	0	1 000 000	1 000 000							1 000 000
13 001	2020/128			GO Porto, EM																		
13 001	2020/128	1		GO Porto, EM - Func. dos serviços																		
13 001	2020/128	1/2		Instalações de serviços - GO Porto, EM - Func. dos serviços	02	07010301	O			0204	01/2020	12/2024	0	20 845	20 845		500 000	500 000	500 000	500 000		2 020 845
13 001	2020/129			Funcionamento dos serviços																		
13 001	2020/129	1		Funcionamento dos serviços - DMJ																		
13 001	2020/129	1/5		Equipamento administrativo	02	070109	O			0221	01/2020	12/2020	0	500	500							500
13 001	2020/130			Funcionamento dos serviços																		
13 001	2020/130	1		Funcionamento dos serviços - DMP																		
13 001	2020/130	1/7		Equipamento administrativo	02	070109	O			0202	01/2020	12/2023	0	5 000	5 000		5 680	5 680	5 680			22 040
13 001	2020/131			Funcionamento dos serviços																		
13 001	2020/131	1		Funcionamento dos serviços - BSB																		
13 001	2020/131	1/6		Equipamento administrativo	02	070109	O			0212	01/2020	12/2023	0	60 000	60 000		20 150	20 150	20 150			120 450

Plano PluriAnual de Investimentos do ano 2020

(valores em euros)

Obj.	Prog.	Projeto		Designação	Código Classificação Orçamental	Forma de Realiz.	Fonte Financiamento (%)			Resp.	Datas (Mês/Ano)		Fases de Exec.	Despesas							Total previsto (i) = (a)+(b)+(e)+(f)+(g)+(h)		
														2020			Anos seguintes						
		Ano / Nº	Ação				AC	AA	FC		Início	Fim		Realizado (a)	Total (b)=(c)+(d)	Financiam. definido (c)	Financiam. não definido (d)	2021 (e)	2022 (f)	2023 (g)		Outros (h)	
13 Governância da Câmara																							
13 001 Funcionamento dos serviços																							
13	001			Reorganização e modernização dos serviços																			
13	001	2020/159	1	Funcionamento dos serviços - DMMT																			
13	001	2020/159	1/15	Equipamento administrativo	02	070109				0208	01/2020	12/2020	0		10 000	10 000					10 000		
13	001	2020/159	1/16	Outro	02	07011002				0208	01/2020	12/2020	0		200	200					200		
13	001	2020/159	1/17	Ferramentas e utensílios	02	070111				0208	01/2020	12/2020	0		100	100					100		
13	001	2020/163		Funcionamento dos serviços																			
13	001	2020/163	1	Funcionamento dos serviços - DME																			
13	001	2020/163	1/11	Equipamento administrativo	02	070109				0214	01/2020	12/2023	0		5 000	5 000		650	650	650		6 950	
13	001	2020/164		Funcionamento geral dos serviços																			
13	001	2020/164	1	Funcionamento dos serviços - DMSI																			
13	001	2020/164	1/8	Equipamento administrativo	02	070109				0210	01/2020	12/2023	0		5 000	5 000		1 900	1 900	1 900		10 700	
13	001	2020/164	1/9	Outros investimentos	02	070115				0210	01/2020	12/2020	0		2 500	2 500						2 500	
13	001	2020/164	2	Despesas transversais																			
13	001	2020/164	2/11	Outros investimentos	02	070115				0210	01/2020	12/2020	0		30 870	30 870						30 870	
13	001	2020/165		Licenciamento e manutenção de aplicações informáticas																			
13	001	2020/165	1	Licenciamento de software																			
13	001	2020/165	1/1	Software informático	02	070108				0210	01/2020	12/2020	0		1 890 731	1 890 731						1 890 731	
13	001	2020/165	2	Manutenção e desenvolvimento de aplicações																			
13	001	2020/165	2/1	Software informático	02	070108				0210	01/2020	12/2022	0		683 785	683 785		88 000	5 500			777 285	
13	001	2020/166		Aquisição de equipamento informático e de comunicações																			
13	001	2020/166	1	Equipamento de redes e de suporte aos SI																			
13	001	2020/166	1/1	Equipamento de informática	02	070107				0210	01/2020	12/2020	0		774 900	774 900						774 900	
13	001	2020/166	2	Equipamento de voz																			
13	001	2020/166	2/1	Outro	02	07011002				0210	01/2020	12/2020	0		40 000	40 000						40 000	
13	001	2020/167		Funcionamento dos serviços																			
13	001	2020/167	1	Funcionamento dos serviços - DMPC																			
13	001	2020/167	1/15	Equipamento administrativo	02	070109				0224	01/2020	12/2020	0		3 000	3 000						3 000	
13	001	2020/167	1/16	Outro	02	07011002				0224	01/2020	12/2020	0		6 000	6 000						6 000	
13	001	2020/168		Projetos financiados																			
13	001	2020/168	1	Projeto Europeu Cooperative C-STREETS - DMMT - ação financiada																			

Câmara Municipal do Porto

Plano PluriAnual de Investimentos do ano 2020

(valores em euros)

Obj.	Prog.	Projeto		Designação	Código Classificação Orçamental	Forma de Realiz.	Fonte Financiamento (%)			Resp.	Datas (Mês/Ano)		Fases de Exec.	Realizado (a)	Despesas							Total previsto (i) = (a)+(b)+(e)+(f)+(g)+(h)	
		Ano / N°	Ação				AC	AA	FC		Início	Fim			2020			Anos seguintes					
															Total (b)=(c)+(d)	Financiam. definido (c)	Financiam. não definido (d)	2021 (e)	2022 (f)	2023 (g)	Outros (h)		
13 Governância da Câmara																							
13 001 Funcionamento dos serviços																							
13	001	2020/168	1/1	Equipamento de informática	02	070107	O			50	0210	01/2020	12/2022	0	265 188	265 188		657 558	356 700			1 279 446	
Totais do Programa 001:															0	8 175 301	8 175 301	0	1 306 828	922 940	560 740	505 380	11 471 189
Totais do Objetivo 13:															0	8 175 301	8 175 301	0	1 306 828	922 940	560 740	505 380	11 471 189
Total Geral:															0	114 414 783	114 414 783	0	87 043 140	66 954 901	17 760 619	14 533 311	300 706 754

ORGÃO EXECUTIVO

Em _____ de _____ de _____

ORGÃO DELIBERATIVO

Em _____ de _____ de _____

ORÇAMENTO. 2020

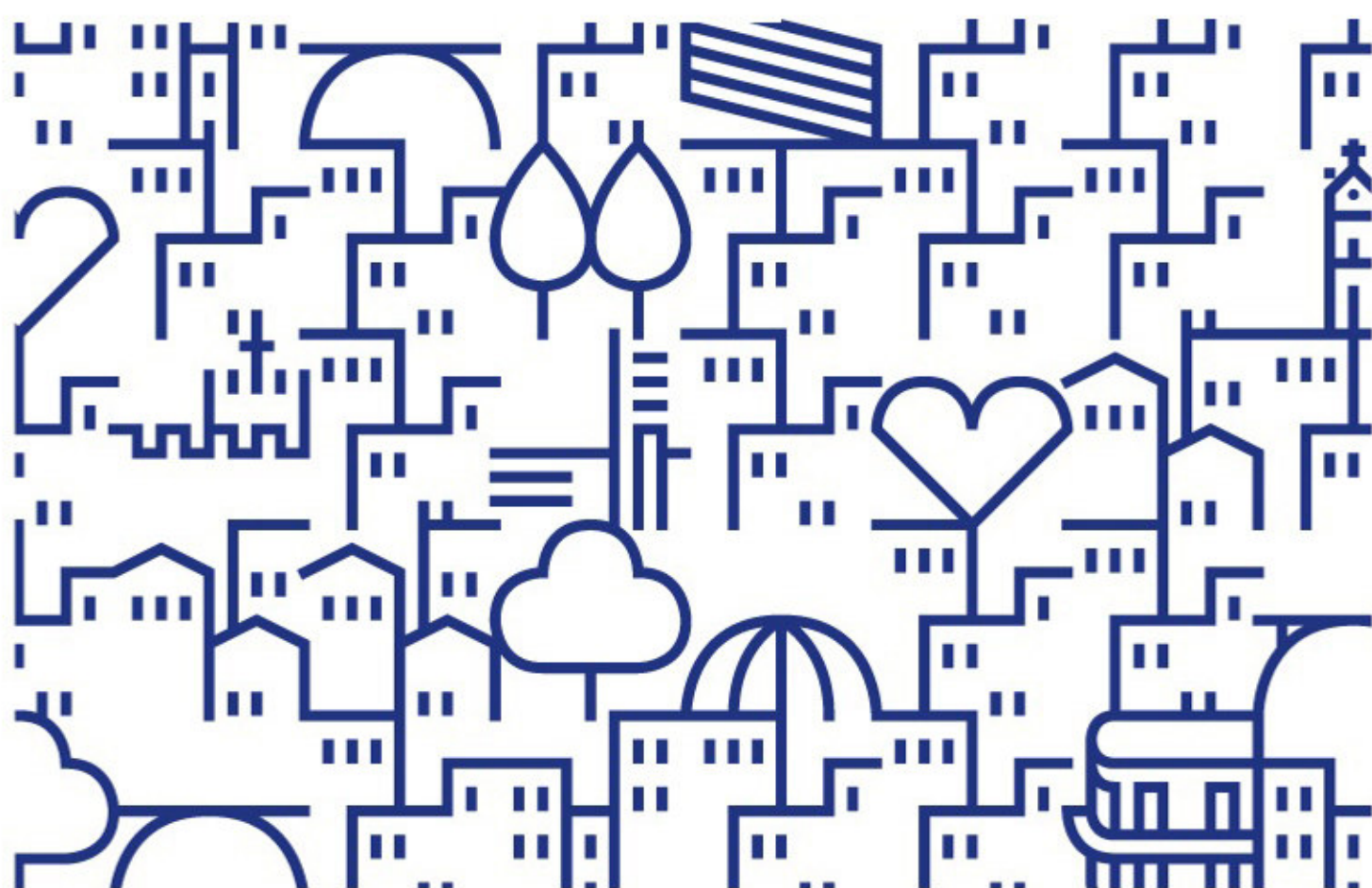

Grandes Opções do Plano

Grandes Opções do Plano do ano 2020

(valores em euros)

Obj.	Prog.	Projeto		Designação	Código Classificação Orçamental	Forma de Realiz.	Fonte Financiamento (%)			Resp.	Datas (Mês/Ano)		Fases de Exec.	Realizado (a)	Despesas							Total previsto (i) = (a)+(b)+(e)+(f)+(g)+(h)
		Ano / N.º	Ação				AC	AA	FC		Início	Fim			2020			Anos seguintes				
															Total (b)=(c)+(d)	Financiam. definido (c)	Financiam. não definido (d)	2021 (e)	2022 (f)	2023 (g)	Outros (h)	
01				Coesão e Ação Social																		
01	001			Ação e Solidariedade Social																		
01	001	2020/1		Gestão da rede social																		
01	001	2020/1	1	Gestão da rede social																		
01	001	2020/1	1/1	Prémios, condecorações e ofertas	02	020115				0219	01/2020	12/2020	0		2 800	2 800						2 800
01	001	2020/1	1/2	Livros e documentação técnica	02	020118				0219	01/2020	12/2020	0		100	100						100
01	001	2020/1	1/3	Outros bens	02	020121				0219	01/2020	12/2020	0		1 650	1 650						1 650
01	001	2020/1	1/4	Locação de outros bens	02	020208				0219	01/2020	12/2020	0		9 500	9 500						9 500
01	001	2020/1	1/5	Estudos, pareceres, projetos e consultadoria	02	020214				0219	01/2020	12/2020	0		5 000	5 000						5 000
01	001	2020/1	1/6	Seminários, exposições e similares	02	020216				0219	01/2020	12/2020	0		5 100	5 100						5 100
01	001	2020/1	1/7	Outros trabalhos especializados	02	020220				0219	01/2020	12/2020	0		59 692	59 692						59 692
01	001	2020/1	1/8	Outros	02	02022502				0219	01/2020	12/2020	0		1 100	1 100						1 100
01	001	2020/1	1/9	Outros apoios no âmbito social	02	0407010503				0219	01/2020	12/2020	0		223 853	223 853						223 853
01	001	2020/1	1/10	Outro	02	07011002				0219	01/2020	12/2020	0		500	500						500
01	001	2020/1	1/11	Outras transferências	02	08070106				0219	01/2020	12/2020	0		500	500						500
01	001	2020/2		Desenvolvimento social																		
01	001	2020/2	1	Desenvolvimento social																		
01	001	2020/2	1/1	Alimentação-refeições confeccionadas	02	020105				0219	01/2020	12/2020	0		1 000	1 000						1 000
01	001	2020/2	1/2	Prémios, condecorações e ofertas	02	020115				0219	01/2020	12/2020	0		19 250	19 250						19 250
01	001	2020/2	1/3	Ferramentas e utensílios	02	020117				0219	01/2020	12/2020	0		650	650						650
01	001	2020/2	1/4	Livros e documentação técnica	02	020118				0219	01/2020	12/2020	0		500	500						500
01	001	2020/2	1/5	Outros bens	02	020121				0219	01/2020	12/2020	0		23 600	23 600						23 600
01	001	2020/2	1/6	Conservação de bens	02	020203				0219	01/2020	12/2020	0		3 000	3 000						3 000
01	001	2020/2	1/7	Locação de edifícios	02	020204				0219	01/2020	12/2020	0		24 000	24 000						24 000
01	001	2020/2	1/8	Locação de outros bens	02	020208				0219	01/2020	12/2020	0		10 100	10 100						10 100
01	001	2020/2	1/9	Seguros	02	020212				0219	01/2020	12/2020	0		1 650	1 650						1 650
01	001	2020/2	1/10	Estudos, pareceres, projetos e consultadoria	02	020214				0219	01/2020	12/2020	0		7 000	7 000						7 000
01	001	2020/2	1/11	Seminários, exposições e similares	02	020216				0219	01/2020	12/2020	0		18 650	18 650						18 650
01	001	2020/2	1/12	Outros trabalhos especializados	02	020220				0219	01/2020	12/2020	0		322 750	322 750						322 750
01	001	2020/2	1/13	Outros	02	02022502				0219	01/2020	12/2020	0		3 300	3 300						3 300
01	001	2020/2	1/14	Outros apoios no âmbito social	02	0407010503				0219	01/2020	12/2022	0		789 657	789 657	247 400	128 380				1 165 437
01	001	2020/2	1/15	Direitos de autor	02	06020201				0219	01/2020	12/2020	0		100	100						100
01	001	2020/2	1/16	Outro	02	07011002				0219	01/2020	12/2020	0		40 500	40 500						40 500

Grandes Opções do Plano do ano 2020

(valores em euros)

Obj.	Prog.	Projeto		Designação	Código Classificação Orçamental	Forma de Realiz.	Fonte Financiamento (%)			Resp.	Datas (Mês/Ano)		Fases de Exec.	Realizado (a)	Despesas						Total previsto (i) = (a)+(b)+(e)+(f)+(g)+(h)
		Ano / N°	Ação				AC	AA	FC		Início	Fim			2020		Anos seguintes				
															Total (b)=(c)+(d)	Financiam. definido (c)	Financiam. não definido (d)	2021 (e)	2022 (f)	2023 (g)	
01				Coesão e Ação Social																	
01	001			Ação e Solidariedade Social																	
01	001	2020/2	2	Gabinete de inclusão	02	020115	O		0219	01/2020	12/2020	0									
01	001	2020/2	2/1	Prémios, condecorações e ofertas	02	020115	O		0219	01/2020	12/2020	0	450	450							450
01	001	2020/2	2/2	Outros bens	02	020121	O		0219	01/2020	12/2020	0	500	500							500
01	001	2020/2	2/3	Locação de outros bens	02	020208	O		0219	01/2020	12/2020	0	500	500							500
01	001	2020/2	2/4	Estudos, pareceres, projetos e consultadoria	02	020214	O		0219	01/2020	12/2020	0	900	900							900
01	001	2020/2	2/5	Seminários, exposições e similares	02	020216	O		0219	01/2020	12/2020	0	1 000	1 000							1 000
01	001	2020/2	2/6	Outros trabalhos especializados	02	020220	O		0219	01/2020	12/2020	0	5 475	5 475							5 475
01	001	2020/2	2/7	Outros	02	02022502	O		0219	01/2020	12/2020	0	1 000	1 000							1 000
01	001	2020/2	2/8	Outros apoios no âmbito social	02	0407010503	O		0219	01/2020	12/2020	0	1 600	1 600							1 600
01	001	2020/2	2/9	Direitos de autor	02	06020201	O		0219	01/2020	12/2020	0	4 442	4 442							4 442
01	001	2020/3		Promoção da empregabilidade																	
01	001	2020/3	1	Cidade das profissões																	
01	001	2020/3	1/1	Livros e documentação técnica	02	020118	O		0219	01/2020	12/2020	0	1 100	1 100							1 100
01	001	2020/3	1/2	Outros bens	02	020121	O		0219	01/2020	12/2020	0	3 000	3 000							3 000
01	001	2020/3	1/3	Conservação de bens	02	020203	O		0219	01/2020	12/2020	0	2 000	2 000							2 000
01	001	2020/3	1/4	Locação de edifícios	02	020204	O		0219	01/2020	12/2020	0	83 500	83 500							83 500
01	001	2020/3	1/5	Locação de outros bens	02	020208	O		0219	01/2020	12/2020	0	1 700	1 700							1 700
01	001	2020/3	1/6	Seminários, exposições e similares	02	020216	O		0219	01/2020	12/2020	0	11 100	11 100							11 100
01	001	2020/3	1/7	Outros trabalhos especializados	02	020220	O		0219	01/2020	12/2020	0	82 200	82 200							82 200
01	001	2020/3	1/8	Outros	02	02022502	O		0219	01/2020	12/2020	0	200	200							200
01	001	2020/3	1/9	Outros apoios no âmbito social	02	0407010503	O		0219	01/2020	12/2022	0	46 825	46 825	27 000	12 210					86 035
01	001	2020/3	1/10	Equipamento administrativo	02	070109	O		0219	01/2020	12/2020	0	2 000	2 000							2 000
01	001	2020/3	1/11	Outros investimentos	02	070115	O		0219	01/2020	12/2020	0	5 000	5 000							5 000
01	001	2020/3	2	Empreendedorismo e inovação social																	
01	001	2020/3	2/1	Prémios, condecorações e ofertas	02	020115	O		0219	01/2020	12/2020	0	100	100							100
01	001	2020/3	2/2	Livros e documentação técnica	02	020118	O		0219	01/2020	12/2020	0	200	200							200
01	001	2020/3	2/3	Locação de outros bens	02	020208	O		0219	01/2020	12/2020	0	4 000	4 000							4 000
01	001	2020/3	2/4	Seminários, exposições e similares	02	020216	O		0219	01/2020	12/2020	0	5 000	5 000							5 000
01	001	2020/3	2/5	Outros	02	02022502	O		0219	01/2020	12/2020	0	5 000	5 000							5 000
01	001	2020/4		Promoção da saúde																	
01	001	2020/4	1	Saúde																	

Grandes Opções do Plano do ano 2020

(valores em euros)

Obj.	Prog.	Projeto		Designação	Código Classificação Orçamental	Forma de Realiz.	Fonte Financiamento (%)			Resp.	Datas (Mês/Ano)		Fases de Exec.	Realizado (a)	Despesas							Total previsto (i) = (a)+(b)+(e)+(f)+(g)+(h)
		Ano / Nº	Ação				AC	AA	FC		Início	Fim			2020		Anos seguintes					
															Total (b)=(c)+(d)	Financiam. definido (c)	Financiam. não definido (d)	2021 (e)	2022 (f)	2023 (g)	Outros (h)	
01				Coesão e Ação Social																		
01	001			Ação e Solidariedade Social																		
01	001	2020/4	1/1	Prémios, condecorações e ofertas	02	020115	O			0219	01/2020	12/2020	0		500	500						500
01	001	2020/4	1/2	Conservação de bens	02	020203	O			0219	01/2020	12/2020	0		1 500	1 500						1 500
01	001	2020/4	1/3	Locação de edifícios	02	020204	O			0219	01/2020	12/2020	0		2 000	2 000						2 000
01	001	2020/4	1/4	Locação de outros bens	02	020208	O			0219	01/2020	12/2020	0		5 000	5 000						5 000
01	001	2020/4	1/5	Estudos, pareceres, projetos e consultadoria	02	020214	O			0219	01/2020	12/2020	0		86 000	86 000						86 000
01	001	2020/4	1/6	Seminários, exposições e similares	02	020216	O			0219	01/2020	12/2020	0		5 000	5 000						5 000
01	001	2020/4	1/7	Outros trabalhos especializados	02	020220	O			0219	01/2020	12/2020	0		36 500	36 500						36 500
01	001	2020/4	1/8	Outros	02	02022502	O			0219	01/2020	12/2020	0		1 500	1 500						1 500
01	001	2020/4	1/9	Outros apoios no âmbito social	02	0407010503	O			0219	01/2020	12/2022	0		84 000	84 000	44 000	27 200				155 200
01	001	2020/4	1/10	Direitos de autor	02	06020201	O			0219	01/2020	12/2020	0		100	100						100
01	001	2020/4	1/11	Outro	02	07011002	O			0219	01/2020	12/2020	0		3 000	3 000						3 000
01	001	2020/5		AIIA - ação financiada																		
01	001	2020/5	1	AIIA - ação financiada																		
01	001	2020/5	1/1	Material de escritório	02	020108	O		85	0219	01/2020	12/2020	0		10 000	10 000						10 000
01	001	2020/5	1/2	Livros e documentação técnica	02	020118	O		85	0219	01/2020	12/2020	0		2 000	2 000						2 000
01	001	2020/5	1/3	Outros bens	02	020121	O		85	0219	01/2020	12/2020	0		10 000	10 000						10 000
01	001	2020/5	1/4	Locação de edifícios	02	020204	O		85	0219	01/2020	12/2020	0		10 000	10 000						10 000
01	001	2020/5	1/5	Locação de outros bens	02	020208	O		85	0219	01/2020	12/2020	0		20 000	20 000						20 000
01	001	2020/5	1/6	Transportes	02	020210	O		85	0219	01/2020	12/2020	0		15 000	15 000						15 000
01	001	2020/5	1/7	Deslocações e estadas	02	020213	O		85	0219	01/2020	12/2020	0		20 000	20 000						20 000
01	001	2020/5	1/8	Estudos, pareceres, projetos e consultadoria	02	020214	O		85	0219	01/2020	12/2020	0		150 000	150 000						150 000
01	001	2020/5	1/9	Seminários, exposições e similares	02	020216	O		85	0219	01/2020	12/2020	0		200 000	200 000						200 000
01	001	2020/5	1/10	Outros trabalhos especializados	02	020220	O		85	0219	01/2020	12/2021	0		801 000	801 000	81 545					882 545
01	001	2020/5	1/11	Outros	02	02022502	O		85	0219	01/2020	12/2020	0		25 000	25 000						25 000
01	001	2020/5	1/12	Equipamento administrativo	02	070109	O		85	0219	01/2020	12/2020	0		20 000	20 000						20 000
01	001	2020/5	1/13	Outro	02	07011002	O		85	0219	01/2020	12/2020	0		10 000	10 000						10 000
01	001	2020/6		Keep in Pact - ação financiada																		
01	001	2020/6	1	Keep in Pact - ação financiada																		
01	001	2020/6	1/1	Transportes	02	020210	O		100	0219	01/2020	12/2020	0		1 740	1 740						1 740
01	001	2020/6	1/2	Deslocações e estadas	02	020213	O		100	0219	01/2020	12/2020	0		3 500	3 500						3 500
01	001	2020/6	1/3	Seminários, exposições e similares	02	020216	O		100	0219	01/2020	12/2020	0		1 091	1 091						1 091

Grandes Opções do Plano do ano 2020

(valores em euros)

Obj.	Prog.	Projeto		Designação	Código Classificação Orçamental	Forma de Realiz.	Fonte Financiamento (%)			Resp.	Datas (Mês/Ano)		Fases de Exec.	Realizado (a)	Despesas							Total previsto (i) = (a)+(b)+(e)+(f)+(g)+(h)
		Ano / N.º	Ação				AC	AA	FC		Início	Fim			2020			Anos seguintes				
															Total (b)=(c)+(d)	Financiam. definido (c)	Financiam. não definido (d)	2021 (e)	2022 (f)	2023 (g)	Outros (h)	
01				Coesão e Ação Social																		
01	001			Ação e Solidariedade Social																		
01	001	2020/6	1/4	Outros trabalhos especializados	02	020220			100	0219	01/2020	12/2020	0		7 053	7 053						7 053
01	001	2020/6	1/5	Outros	02	02022502			100	0219	01/2020	12/2020	0		745	745						745
01	001	2020/7		IS IACE - ação financiada																		
01	001	2020/7	1	IS IACE - ação financiada																		
01	001	2020/7	1/1	Transportes	02	020210		98,90		0219	01/2020	12/2020	0		1 201	1 201						1 201
01	001	2020/7	1/2	Deslocações e estadas	02	020213		98,90		0219	01/2020	12/2020	0		1 202	1 202						1 202
01	001	2020/7	1/3	Outros trabalhos especializados	02	020220		98,90		0219	01/2020	12/2020	0		4 806	4 806						4 806
01	001	2020/7	1/4	Outros	02	02022502		98,90		0219	01/2020	12/2020	0		4 805	4 805						4 805
01	001	2020/8		Saúde Pro																		
01	001	2020/8	1	Saúde Pro																		
01	001	2020/8	1/1	Deslocações e estadas	02	020213				0219	01/2020	12/2020	0		12 537	12 537						12 537
01	001	2020/8	1/2	Outros trabalhos especializados	02	020220				0219	01/2020	12/2020	0		12 537	12 537						12 537
01	001	2020/8	1/3	Outros	02	02022502				0219	01/2020	12/2020	0		12 536	12 536						12 536
01	001	2020/9		Projeto de mediadores municipais e interculturais - ação financiada																		
01	001	2020/9	1	Projeto de mediadores municipais e interculturais - ação financiada																		
01	001	2020/9	1/1	Transportes	02	020210		85		0219	01/2020	12/2020	0		149	149						149
01	001	2020/9	1/2	Deslocações e estadas	02	020213		85		0219	01/2020	12/2020	0		448	448						448
01	001	2020/9	1/3	Seminários, exposições e similares	02	020216		85		0219	01/2020	12/2020	0		745	745						745
01	001	2020/9	1/4	Outros trabalhos especializados	02	020220		85		0219	01/2020	12/2020	0		1 490	1 490						1 490
01	001	2020/9	1/5	Outros	02	02022502		85		0219	01/2020	12/2020	0		149	149						149
01	001	2020/9	1/6	Outros apoios no âmbito social	02	0407010503		85		0219	01/2020	12/2022	0		73 947	73 947		73 877	18 500			166 324
01	001	2020/10		Delegação de competências nas Freguesias																		
01	001	2020/10	1	Delegação de competências nas Freguesias																		
01	001	2020/10	1/1	Apoios	02	0405010201				0201	01/2020	12/2023	0		3 936 221	3 936 221		3 936 221	3 936 221	3 936 221		15 744 884
01	001	2020/10	1/2	Apoios	02	0805010201				0201	01/2020	12/2020	0		1 000	1 000						1 000
01	001	2020/11		Orçamento colaborativo																		
01	001	2020/11	1	Orçamento colaborativo																		
01	001	2020/11	1/1	Apoios	02	0405010201				0201	01/2020	12/2020	0		1 050 000	1 050 000						1 050 000
01	001	2020/11	1/2	Apoios	02	0805010201				0201	01/2020	12/2020	0		1 000	1 000						1 000
01	001	2020/12		Fundo de dinamização do movimento associativo popular																		

Grandes Opções do Plano do ano 2020

(valores em euros)

Obj.	Prog.	Projeto		Designação	Código Classificação Orçamental	Forma de Realiz.	Fonte Financiamento (%)			Resp.	Datas (Mês/Ano)		Fases de Exec.	Realizado (a)	Despesas						Total previsto (i) = (a)+(b)+(e)+(f)+(g)+(h)
		Ano / Nº	Ação				AC	AA	FC		Início	Fim			2020			Anos seguintes			
															Total (b)=(c)+(d)	Financiam. definido (c)	Financiam. não definido (d)	2021 (e)	2022 (f)	2023 (g)	
01				Coesão e Ação Social																	
01	001			Ação e Solidariedade Social																	
01	001	2020/12	1	Apoio ao movimento associativo popular																	
01	001	2020/12	1/1	Transferências diversas	02	0407011002	O			0201	01/2020	12/2020	0		400 000	400 000					400 000
01	001	2020/12	1/2	Outras transferências	02	08070106	O			0201	01/2020	12/2020	0		400 000	400 000					400 000
01	001	2020/13		DomusSocial, EM																	
01	001	2020/13	1	DomusSocial, EM																	
01	001	2020/13	1/1	Outros - DomusSocial, EM - Solid. Social	02	02022502	O			0204	01/2020	12/2022	0		400 000	400 000	500 000	500 000			1 400 000
01	001	2020/13	2	Candidatura AIIA - ação financiada																	
01	001	2020/13	2/1	Outros - DomusSocial, EM - candidatura AIIA	02	02022502	O			85 0204	01/2020	12/2020	0		155 535	155 535					155 535
01	001	2020/14		Fundo da Ex-FDZH																	
01	001	2020/14	1	Fundo da Ex-FDZH																	
01	001	2020/14	1/1	Conservação de bens	02	020203	O			0204	01/2020	12/2020	0		6 000	6 000					6 000
01	001	2020/14	1/2	Outras	02	0602010199	O			0204	01/2020	12/2020	0		2 700	2 700					2 700
01	001	2020/14	1/3	Outras despesas	02	06020305	O			0204	01/2020	12/2020	0		200	200					200
01	001	2020/15		Fundo de emergência social																	
01	001	2020/15	1	Fundo municipal de emergência social																	
01	001	2020/15	1/1	Outros apoios no âmbito social	02	0407010503	O			0204	01/2020	12/2020	0		4 100	4 100					4 100
01	001	2020/15	1/2	Outros	02	04080299	O			0204	01/2020	12/2020	0		1 000 000	1 000 000					1 000 000
01	001	2020/15	1/3	Outras transferências	02	08070106	O			0204	01/2020	12/2020	0		41 000	41 000					41 000
01	001	2020/16		Porto Vivo, SRU																	
01	001	2020/16	1	Candidatura AIIA - ação financiada																	
01	001	2020/16	1/1	Outros - Porto Vivo, SRU - candidatura AIIA	02	02022502	O			85 0204	01/2020	12/2021	0		211 806	211 806	272 322				484 128
01	001	2020/17		Julgados de Paz																	
01	001	2020/17	1	Promoção de novas e diferentes formas de resolução de litígios																	
01	001	2020/17	1/1	Limpeza e higiene	02	020104	O			0213	01/2020	12/2022	0		1 000	1 000	500	500			2 000
01	001	2020/17	1/2	Material de escritório	02	020108	O			0213	01/2020	12/2022	0		7 500	7 500	1 810	1 810			11 120
01	001	2020/17	1/3	Encargos das instalações	02	020201	O			0213	01/2020	12/2022	0		10 000	10 000	3 050	3 050			16 100
01	001	2020/17	1/4	Limpeza e higiene	02	020202	O			0213	01/2020	12/2021	0		7 500	7 500	300				7 800
01	001	2020/17	1/5	Transportes	02	020210	O			0213	01/2020	12/2020	0		250	250					250
01	001	2020/17	1/6	Outros trabalhos especializados	02	020220	O			0213	01/2020	12/2020	0		250	250					250
01	001	2020/17	1/7	Equipamento administrativo	02	070109	O			0213	01/2020	12/2020	0		3 500	3 500					3 500

Grandes Opções do Plano do ano 2020

(valores em euros)

Obj.	Prog.	Projeto		Designação	Código Classificação Orçamental	Forma de Realiz.	Fonte Financiamento (%)			Resp.	Datas (Mês/Ano)		Fases de Exec.	Realizado (a)	Despesas							Total previsto (i) = (a)+(b)+(e)+(f)+(g)+(h)
		Ano / Nº	Ação				AC	AA	FC		Início	Fim			2020			Anos seguintes				
															Total (b)=(c)+(d)	Financiam. definido (c)	Financiam. não definido (d)	2021 (e)	2022 (f)	2023 (g)	Outros (h)	
01				Coesão e Ação Social																		
01 001				Ação e Solidariedade Social																		
01 001	2020/18			Centro Cultural e Desportivo																		
01 001	2020/18	1		Centro Cultural e Desportivo																		
01 001	2020/18	1/1		Outros apoios no âmbito social	02	0407010503	O			0205	01/2020	12/2020	0	275 000	275 000						275 000	
01 001	2020/19			Comissão de proteção de crianças e jovens																		
01 001	2020/19	1		Funcionamento das CPCJ																		
01 001	2020/19	1/1		Limpeza e higiene	02	020104	O			0214	01/2020	12/2022	0	500	500		1 100	500			2 100	
01 001	2020/19	1/2		Material de escritório	02	020108	O			0214	01/2020	12/2023	0	3 204	3 204		5 000	2 000	2 000		12 204	
01 001	2020/19	1/3		Outros bens	02	020121	O			0214	01/2020	12/2020	0	394	394						394	
01 001	2020/19	1/4		Encargos das instalações	02	020201	O			0214	01/2020	12/2023	0	12 322	12 322		21 000	8 000	8 000		49 322	
01 001	2020/19	1/5		Limpeza e higiene	02	020202	O			0214	01/2020	12/2021	0	5 821	5 821		6 000				11 821	
01 001	2020/19	1/6		Transportes	02	020210	O			0214	01/2020	12/2021	0	2 596	2 596		3 000				5 596	
01 001	2020/19	1/7		Deslocações e estadas	02	020213	O			0214	01/2020	12/2020	0	49	49						49	
01 001	2020/19	1/8		Assistência técnica	02	020219	O			0214	01/2020	12/2020	0	1 500	1 500						1 500	
01 001	2020/19	1/9		Outros	02	02022502	O			0214	01/2020	12/2020	0	98	98						98	
01 001	2020/19	1/10		Equipamento administrativo	02	070109	O			0214	01/2020	12/2020	0	1 000	1 000						1 000	
01 001	2020/19	2		Programa de promoção e proteção																		
01 001	2020/19	2/1		Outros trabalhos especializados	02	020220	O			0214	01/2020	12/2020	0	20 000	20 000						20 000	
Totais do Programa 001:														11 465 121	11 465 121		5 224 125	4 638 371	3 946 221		25 273 838	
01 002				Parque Habitacional Social																		
01 002	2020/20			DomusSocial, EM																		
01 002	2020/20	1		Habitação social																		
01 002	2020/20	1/1		Outros - DomusSocial, EM - Hab. social	02	02022502	O			0204	01/2020	12/2020	0	50 000	50 000						50 000	
01 002	2020/20	1/2		Reparação e beneficiação - DomusSocial, EM - Hab. social	02	07010203	O			0204	01/2020	12/2022	0	22 650 000	22 650 000		22 600 000	13 850 000			59 100 000	
01 002	2020/20	2		Outros projetos-Condominhas																		
01 002	2020/20	2/1		Reparação e beneficiação - DomusSocial, EM - Condominhas	02	07010203	O			0204	01/2020	12/2021	0	250 000	250 000		1 516 185				1 766 185	
Totais do Programa 002:														22 950 000	22 950 000		24 116 185	13 850 000		60 916 185		
Totais do Objetivo 01:														0 34 415 121	34 415 121		0 29 340 310	18 488 371	3 946 221	0	86 190 023	

Grandes Opções do Plano do ano 2020

(valores em euros)

Obj.	Prog.	Projeto		Designação	Código Classificação Orçamental	Forma de Realiz.	Fonte Financiamento (%)			Resp.	Datas (Mês/Ano)		Fases de Exec.	Realizado (a)	Despesas						Total previsto (i) = (a)+(b)+(e)+(f)+(g)+(h)
		Ano / N.º	Ação				AC	AA	FC		Início	Fim			2020			Anos seguintes			
															Total (b)=(c)+(d)	Financiam. definido (c)	Financiam. não definido (d)	2021 (e)	2022 (f)	2023 (g)	
02		Economia e Desenvolvimento Social																			
02 001		Programa Mercator																			
02 001	2020/21			GO Porto, EM																	
02 001	2020/21	1		GO Porto, EM																	
02 001	2020/21	1/1		Outros - GO Porto, EM - Programa Mercator	02	02022502	O			0204	01/2020	12/2021	0	68 000	68 000		26 500			94 500	
02 001	2020/21	1/2		Mercados e instalações de fiscalização sanitária-GO Porto, EM - Programa Mercator	02	07010303	O			0204	01/2020	12/2021	0	17 942 841	17 942 841		505 000			18 447 841	
02 001	2020/22			Promoção do Comércio Tradicional e de proximidade																	
02 001	2020/22	1		Porto de tradição																	
02 001	2020/22	1/1		Outros trabalhos especializados	02	020220	O			0215	01/2020	12/2020	0	4 300	4 300					4 300	
02 001	2020/22	1/2		Outros	02	02022502	O			0215	01/2020	12/2020	0	15 000	15 000					15 000	
02 001	2020/22	1/3		Transferências diversas	02	08010202	O			0215	01/2020	12/2020	0	525 000	525 000					525 000	
02 001	2020/22	2		Concursos para comerciantes																	
02 001	2020/22	2/1		Prémios, condecorações e ofertas	02	020115	O			0215	01/2020	12/2020	0	1 360	1 360					1 360	
02 001	2020/22	2/2		Outros trabalhos especializados	02	020220	O			0215	01/2020	12/2020	0	3 700	3 700					3 700	
02 001	2020/22	2/3		Outros	02	02022502	O			0215	01/2020	12/2020	0	700	700					700	
02 001	2020/22	2/4		Apoios diversos de interesse turístico	02	0407010302	O			0215	01/2020	12/2020	0	21 000	21 000					21 000	
02 001	2020/22	3		Material temático																	
02 001	2020/22	3/1		Outros trabalhos especializados	02	020220	O			0215	01/2020	12/2020	0	40 000	40 000					40 000	
02 001	2020/22	4		Eventos complementares de promoção do comércio tradicional e de proximidade																	
02 001	2020/22	4/1		Outros trabalhos especializados	02	020220	O			0215	01/2020	12/2020	0	60 000	60 000					60 000	
02 001	2020/22	4/2		Outros	02	02022502	O			0215	01/2020	12/2020	0	3 000	3 000					3 000	
02 001	2020/22	4/3		Direitos de autor	02	06020201	O			0215	01/2020	12/2020	0	1 500	1 500					1 500	
Totais do Programa 001:														18 686 401	18 686 401		531 500				19 217 901
02 002		Dinamismo Económico																			
02 002	2020/23			Promover o comércio e os serviços																	
02 002	2020/23	1		Plataforma de comércio																	
02 002	2020/23	1/1		Outros trabalhos especializados	02	020220	O			0215	01/2020	12/2020	0	106 030	106 030					106 030	
02 002	2020/23	1/2		Outros	02	02022502	O			0215	01/2020	12/2020	0	500	500					500	
02 002	2020/23	2		Observatório do comércio e serviços do Porto																	
02 002	2020/23	2/1		Outros trabalhos especializados	02	020220	O			0215	01/2020	12/2020	0	81 300	81 300					81 300	
02 002	2020/23	2/2		Outros	02	02022502	O			0215	01/2020	12/2020	0	5 000	5 000					5 000	

Grandes Opções do Plano do ano 2020

(valores em euros)

Obj.	Prog.	Projeto		Designação	Código Classificação Orçamental	Forma de Realiz.	Fonte Financiamento (%)			Resp.	Datas (Mês/Ano)		Fases de Exec.	Realizado (a)	Despesas						Total previsto (i) = (a)+(b)+(e)+(f)+(g)+(h)								
															2020			Anos seguintes											
		Ano / N.º	Ação				AC	AA	FC		Início	Fim			Total (b)=(c)+(d)	Financiam. definido (c)	Financiam. não definido (d)	2021 (e)	2022 (f)	2023 (g)		Outros (h)							
02															Economia e Desenvolvimento Social														
02 002															Dinamismo Económico														
02	002	2020/25	2/4	Outros trabalhos especializados	02	020220	O				0227	01/2020	12/2020	0	50 000	50 000						50 000							
02	002	2020/25	2/5	Outros	02	02022502	O				0227	01/2020	12/2020	0	10 000	10 000						10 000							
02	002	2020/26		Talento, emprego e competências																									
02	002	2020/26	1	Parceria agenda urbana EU - Jobs & Skills																									
02	002	2020/26	1/1	Serviços publicitários e promocionais	02	02021702	O				0227	01/2020	12/2020	0	4 920	4 920						4 920							
02	002	2020/26	1/2	Outros trabalhos especializados	02	020220	O				0227	01/2020	12/2020	0	99 808	99 808						99 808							
02	002	2020/26	1/3	Outros	02	02022502	O				0227	01/2020	12/2020	0	1 230	1 230						1 230							
02	002	2020/26	2	Porto Talent Office																									
02	002	2020/26	2/1	Locação de outros bens	02	020208	O				0227	01/2020	12/2020	0	24 908	24 908						24 908							
02	002	2020/26	2/2	Estudos, pareceres, projetos e consultadoria	02	020214	O				0227	01/2020	12/2020	0	73 800	73 800						73 800							
02	002	2020/26	2/3	Serviços publicitários e promocionais	02	02021702	O				0227	01/2020	12/2020	0	11 685	11 685						11 685							
02	002	2020/26	2/4	Outros trabalhos especializados	02	020220	O				0227	01/2020	12/2021	0	94 560	94 560	5 700					100 260							
02	002	2020/26	2/5	Outros	02	02022502	O				0227	01/2020	12/2020	0	9 840	9 840						9 840							
02	002	2020/26	2/6	Transferências diversas	02	0407011002	O				0227	01/2020	12/2020	0	7 000	7 000						7 000							
02	002	2020/27		Cooperação e relações económicas internacionais																									
02	002	2020/27	1	Cooperação e relações económicas internacionais																									
02	002	2020/27	1/1	Outros bens	02	020121	O				0227	01/2020	12/2020	0	8 118	8 118						8 118							
02	002	2020/27	1/2	Locação de outros bens	02	020208	O				0227	01/2020	12/2020	0	49 384	49 384						49 384							
02	002	2020/27	1/3	Representação dos serviços	02	020211	O				0227	01/2020	12/2020	0	2 000	2 000						2 000							
02	002	2020/27	1/4	Estudos, pareceres, projetos e consultadoria	02	020214	O				0227	01/2020	12/2020	0	24 600	24 600						24 600							
02	002	2020/27	1/5	Serviços publicitários e promocionais	02	02021702	O				0227	01/2020	12/2020	0	48 770	48 770						48 770							
02	002	2020/27	1/6	Outros trabalhos especializados	02	020220	O				0227	01/2020	12/2020	0	109 901	109 901						109 901							
02	002	2020/27	1/7	Outros	02	02022502	O				0227	01/2020	12/2020	0	58 118	58 118						58 118							
02	002	2020/28		Dinamização económica e atração de investimento																									
02	002	2020/28	1	Dinamização económica da cidade																									
02	002	2020/28	1/1	Software informático	02	070108	O				0210	01/2020	12/2020	0	7 833	7 833						7 833							
Totais do Programa 002:															1 518 642	1 518 642		8 200					1 526 842						
Totais do Objetoivo 02:															0	20 205 043	20 205 043	0	539 700	0	0	0	20 744 743						

Grandes Opções do Plano do ano 2020

(valores em euros)

Obj.	Prog.	Projeto		Designação	Código Classificação Orçamental	Forma de Realiz.	Fonte Financiamento (%)			Resp.	Datas (Mês/Ano)		Fases de Exec.	Realizado (a)	Despesas						Total previsto (i) = (a)+(b)+(e)+(f)+(g)+(h)		
															2020			Anos seguintes					
		Ano / N°	Ação				AC	AA	FC		Início	Fim			Total (b)=(c)+(d)	Financiam. definido (c)	Financiam. não definido (d)	2021 (e)	2022 (f)	2023 (g)		Outros (h)	
03														Inovação									
03 001														Implementar e divulgar atividades inovadoras									
03	001	2020/29		Proteção de dados																			
03	001	2020/29	1	Realização de seminário / conferência																			
03	001	2020/29	1/1	Seminários, exposições e similares	02	020216				0228	01/2020	12/2020	0		1 000	1 000					1 000		
03	001	2020/29	1/2	Outros trabalhos especializados	02	020220				0228	01/2020	12/2020	0		1 000	1 000					1 000		
03	001	2020/29	1/3	Outros	02	02022502				0228	01/2020	12/2020	0		1 000	1 000					1 000		
03	001	2020/30		Protocolo, cooperação descentralizada, agenda regional e U.E. e lusofonia																			
03	001	2020/30	1	Eventos, associações e redes internacionais, geminações e cooperação descentralizada																			
03	001	2020/30	1/1	Alimentação-refeições confeccionadas	02	020105				0202	01/2020	12/2021	0		30 010	30 010		3 000				33 010	
03	001	2020/30	1/2	Alimentação-géneros para confeccionar	02	020106				0202	01/2020	12/2020	0		30 000	30 000						30 000	
03	001	2020/30	1/3	Prémios, condecorações e ofertas	02	020115				0202	01/2020	12/2020	0		11 000	11 000						11 000	
03	001	2020/30	1/4	Artigos honoríficos e de decoração	02	020119				0202	01/2020	12/2020	0		10 614	10 614						10 614	
03	001	2020/30	1/5	Locação de outros bens	02	020208				0202	01/2020	12/2020	0		72 000	72 000						72 000	
03	001	2020/30	1/6	Representação dos serviços	02	020211				0202	01/2020	12/2020	0		45 000	45 000						45 000	
03	001	2020/30	1/7	Outros trabalhos especializados	02	020220				0202	01/2020	12/2020	0		19 821	19 821						19 821	
03	001	2020/30	1/8	Outros	02	02022502				0202	01/2020	12/2023	0		60 000	60 000		18 030	18 030	18 030		114 090	
03	001	2020/30	1/9	Outro	02	07011002				0202	01/2020	12/2020	0		2 500	2 500						2 500	
03	001	2020/31		Número único de cidade																			
03	001	2020/31	1	Número único de cidade																			
03	001	2020/31	1/1	Outros trabalhos especializados	02	020220				0220	01/2020	08/2022	0		240 264	240 264		240 264	160 176				640 704
03	001	2020/32		Inovação do ambiente																			
03	001	2020/32	1	Inovação do ambiente																			
03	001	2020/32	1/1	Locação de outros bens	02	020208				0226	01/2020	12/2020	0		72 000	72 000						72 000	
03	001	2020/33		Associação Porto Digital																			
03	001	2020/33	1	Associação Porto Digital																			
03	001	2020/33	1/1	Outros - Associação Porto Digital	02	02022502				0204	01/2020	12/2022	0		2 285 082	2 285 082		2 506 064	2 612 555				7 403 701
03	001	2020/33	1/2	Outros	02	07010413				0204	01/2020	12/2022	0		1 168 500	1 168 500		627 300	344 400				2 140 200
Totais do Programa 001:															4 049 791	4 049 791		3 394 658	3 135 161	18 030		10 597 640	
03 002														Fomentar e reforçar a aplicação de sistemas e plata									
03	002	2020/34		Centro de Gestão Integrada																			

Grandes Opções do Plano do ano 2020

(valores em euros)

Obj.	Prog.	Projeto		Designação	Código Classificação Orçamental	Forma de Realiz.	Fonte Financiamento (%)			Resp.	Datas (Mês/Ano)		Fases de Exec.	Realizado (a)	Despesas						Total previsto (i) = (a)+(b)+(e)+(f)+(g)+(h)									
		Ano / N.º	Ação				AC	AA	FC		Início	Fim			2020		Anos seguintes													
															Total (b)=(c)+(d)	Financiam. definido (c)	Financiam. não definido (d)	2021 (e)	2022 (f)	2023 (g)		Outros (h)								
03		Inovação																												
03 002		Fomentar e reforçar a aplicação de sistemas e plata																												
03 002	2020/34	1		Gestão do Centro de Gestão Integrada (CGI)	02 020107	O			0220	01/2020	12/2020	0		1 000	1 000					1 000										
03 002	2020/34	1/1		Vestuário e artigos pessoais	02 020108	O			0220	01/2020	12/2020	0		1 500	1 500					1 500										
03 002	2020/34	1/2		Material de escritório	02 070109	O			0220	01/2020	12/2020	0		10 000	10 000					10 000										
03 002	2020/34	1/3		Equipamento administrativo	02 07011002	O			0220	01/2020	12/2020	0		500	500					500										
03 002	2020/34	1/4		Outro	02 070115	O			0220	01/2020	12/2020	0		15 000	15 000					15 000										
03 002	2020/34	1/5		Outros Investimentos																										
03 002	2020/35			CGI - Centro de Gestão Integrada																										
03 002	2020/35	1		CGI - Centro de Gestão Integrada - ação financiada																										
03 002	2020/35	1/1		Equipamento de informática	02 070107	O		85	0210	01/2020	12/2020	0		64 520	64 520					64 520										
03 002	2020/35	1/2		Software informático	02 070108	O		85	0210	01/2020	12/2020	0		184 500	184 500					184 500										
Totais do Programa 002:																														
Totais do Objetivo 03:													0	4 326 811	4 326 811	0	3 394 658	3 135 161	18 030	0	10 874 660									
04		Cultura																												
04 001		Dinamização da arte, cultura e ciência																												
04 001	2020/36			Promoção cultural																										
04 001	2020/36	1		Produção cultural																										
04 001	2020/36	1/1		Prémios, condecorações e ofertas	02 020115	O			0206	01/2020	12/2020	0		10 600	10 600					10 600										
04 001	2020/36	1/2		Outros bens	02 020121	O			0206	01/2020	12/2020	0		1 000	1 000					1 000										
04 001	2020/36	1/3		Locação de outros bens	02 020208	O			0206	01/2020	12/2020	0		6 000	6 000					6 000										
04 001	2020/36	1/4		Transportes	02 020210	O			0206	01/2020	12/2020	0		500	500					500										
04 001	2020/36	1/5		Seguros	02 020212	O			0206	01/2020	12/2020	0		1 000	1 000					1 000										
04 001	2020/36	1/6		Deslocações e estadas	02 020213	O			0206	01/2020	12/2023	0		1 500	1 500	5 700	5 700	5 700		18 600										
04 001	2020/36	1/7		Estudos, pareceres, projetos e consultadoria	02 020214	O			0206	01/2020	12/2020	0		10	10					10										
04 001	2020/36	1/8		Serviços publicitários e promocionais	02 02021702	O			0206	01/2020	12/2020	0		1 000	1 000					1 000										
04 001	2020/36	1/9		Outros trabalhos especializados	02 020220	O			0206	01/2020	12/2020	0		95 390	95 390					95 390										
04 001	2020/36	1/10		Outros	02 02022502	O			0206	01/2020	12/2023	0		22 000	22 000	1 000	1 000	1 000		25 000										
04 001	2020/36	1/11		Direitos de autor	02 06020201	O			0206	01/2020	12/2020	0		1 000	1 000					1 000										
04 001	2020/36	2		Exposições																										
04 001	2020/36	2/1		Outras	02 02011603	O			0206	01/2020	12/2020	0		500	500					500										

Câmara Municipal do Porto

Grandes Opções do Plano do ano 2020

(valores em euros)

Obj.	Prog.	Projeto		Designação	Código Classificação Orçamental	Forma de Realiz.	Fonte Financiamento (%)			Resp.	Datas (Mês/Ano)		Fases de Exec.	Realizado (a)	Despesas							Total previsto (i) = (a)+(b)+(e)+(f)+(g)+(h)
		Ano / N.º	Ação				AC	AA	FC		Início	Fim			2020		Anos seguintes					
															Total (b)=(c)+(d)	Financiam. definido (c)	Financiam. não definido (d)	2021 (e)	2022 (f)	2023 (g)	Outros (h)	
04															Cultura							
04 001															Dinamização da arte, cultura e ciência							
04	001	2020/36	2/2	Outros bens	02	020121				0206	01/2020	12/2020	0	20 000	20 000						20 000	
04	001	2020/36	2/3	Conservação de bens	02	020203				0206	01/2020	12/2020	0	5 000	5 000						5 000	
04	001	2020/36	2/4	Locação de outros bens	02	020208				0206	01/2020	12/2020	0	10 000	10 000						10 000	
04	001	2020/36	2/5	Transportes	02	020210				0206	01/2020	12/2023	0	3 000	3 000	1 000	1 000	1 000			6 000	
04	001	2020/36	2/6	Seguros	02	020212				0206	01/2020	12/2020	0	2 000	2 000						2 000	
04	001	2020/36	2/7	Outros trabalhos especializados	02	020220				0206	01/2020	12/2020	0	100 000	100 000						100 000	
04	001	2020/36	2/8	Outros	02	02022502				0206	01/2020	12/2024	0	50 000	50 000	1 000	1 000	1 000	9 000		62 000	
04	001	2020/36	2/9	Outro	02	07011002				0206	01/2020	12/2020	0	1 000	1 000						1 000	
04	001	2020/36	3	Apoios, coproduções e prémios																		
04	001	2020/36	3/1	Outros trabalhos especializados	02	020220				0206	01/2020	12/2020	0	154 000	154 000						154 000	
04	001	2020/36	3/2	Outros	02	02022502				0206	01/2020	12/2020	0	1 000	1 000						1 000	
04	001	2020/36	3/3	Outras ações de interesse cultural	02	0407010103				0206	01/2020	12/2021	0	280 500	280 500	25 000					305 500	
04	001	2020/36	4	Feira do Livro																		
04	001	2020/36	4/1	Outros bens	02	020121				0206	01/2020	12/2020	0	1 000	1 000						1 000	
04	001	2020/36	4/2	Locação de outros bens	02	020208				0206	01/2020	12/2020	0	3 000	3 000						3 000	
04	001	2020/36	4/3	Transportes	02	020210				0206	01/2020	12/2023	0	10 000	10 000	1 000	1 000	1 000			13 000	
04	001	2020/36	4/4	Representação dos serviços	02	020211				0206	01/2020	12/2020	0	3 000	3 000						3 000	
04	001	2020/36	4/5	Outros trabalhos especializados	02	020220				0206	01/2020	12/2020	0	55 000	55 000						55 000	
04	001	2020/36	4/6	Outros	02	02022502				0206	01/2020	12/2023	0	27 500	27 500	1 000	1 000	1 000			30 500	
04	001	2020/36	4/7	Direitos de autor	02	06020201				0206	01/2020	12/2020	0	500	500						500	
04	001	2020/36	5	Fonoteca municipal																		
04	001	2020/36	5/1	Outros trabalhos especializados	02	020220				0206	01/2020	12/2020	0	90 000	90 000						90 000	
04	001	2020/36	5/2	Outros	02	02022502				0206	01/2020	12/2020	0	1 000	1 000						1 000	
04	001	2020/36	6	Comemorações 200 anos Revolução Liberal																		
04	001	2020/36	6/1	Outras	02	02011603				0206	01/2020	12/2020	0	600	600						600	
04	001	2020/36	6/2	Outros bens	02	020121				0206	01/2020	12/2020	0	3 000	3 000						3 000	
04	001	2020/36	6/3	Locação de outros bens	02	020208				0206	01/2020	12/2020	0	1 000	1 000						1 000	
04	001	2020/36	6/4	Transportes	02	020210				0206	01/2020	12/2020	0	2 800	2 800						2 800	
04	001	2020/36	6/5	Seguros	02	020212				0206	01/2020	12/2020	0	2 000	2 000						2 000	
04	001	2020/36	6/6	Outros trabalhos especializados	02	020220				0206	01/2020	12/2020	0	20 000	20 000						20 000	
04	001	2020/36	6/7	Outros	02	02022502				0206	01/2020	12/2020	0	10 000	10 000						10 000	

Grandes Opções do Plano do ano 2020

(valores em euros)

Obj.	Prog.	Projeto		Designação	Código Classificação Orçamental	Forma de Realiz.	Fonte Financiamento (%)			Resp.	Datas (Mês/Ano)		Fases de Exec.	Realizado (a)	Despesas							Total previsto (i) = (a)+(b)+(e)+(f)+(g)+(h)	
		Ano / N.º	Ação				AC	AA	FC		Início	Fim			2020			Anos seguintes					
															Total (b)=(c)+(d)	Financiam. definido (c)	Financiam. não definido (d)	2021 (e)	2022 (f)	2023 (g)	Outros (h)		
04				Cultura																			
04 001				Dinamização da arte, cultura e ciência																			
04 001	2020/36	6/8		Outro	02 07011002	O				0206	01/2020	12/2020	0		600	600							600
04 001	2020/36	7		Modernização museus municipais																			
04 001	2020/36	7/1		Outras	02 02011603	O				0206	01/2020	12/2020	0		500	500							500
04 001	2020/36	7/2		Outros bens	02 020121	O				0206	01/2020	12/2020	0		30 000	30 000							30 000
04 001	2020/36	7/3		Conservação de bens	02 020203	O				0206	01/2020	12/2020	0		15 000	15 000							15 000
04 001	2020/36	7/4		Locação de outros bens	02 020208	O				0206	01/2020	12/2020	0		3 000	3 000							3 000
04 001	2020/36	7/5		Transportes	02 020210	O				0206	01/2020	12/2020	0		1 500	1 500							1 500
04 001	2020/36	7/6		Estudos, pareceres, projetos e consultadoria	02 020214	O				0206	01/2020	12/2020	0		10 000	10 000							10 000
04 001	2020/36	7/7		Outros trabalhos especializados	02 020220	O				0206	01/2020	12/2020	0		153 000	153 000							153 000
04 001	2020/36	7/8		Outros	02 02022502	O				0206	01/2020	12/2020	0		62 000	62 000							62 000
04 001	2020/36	7/9		Outro	02 07011002	O				0206	01/2020	12/2020	0		50 000	50 000							50 000
04 001	2020/36	8		Novos espaços culturais																			
04 001	2020/36	8/1		Outras	02 02011603	O				0206	01/2020	12/2020	0		1 500	1 500							1 500
04 001	2020/36	8/2		Outros bens	02 020121	O				0206	01/2020	12/2020	0		3 000	3 000							3 000
04 001	2020/36	8/3		Conservação de bens	02 020203	O				0206	01/2020	12/2020	0		1 500	1 500							1 500
04 001	2020/36	8/4		Locação de outros bens	02 020208	O				0206	01/2020	12/2020	0		2 000	2 000							2 000
04 001	2020/36	8/5		Transportes	02 020210	O				0206	01/2020	12/2020	0		1 000	1 000							1 000
04 001	2020/36	8/6		Estudos, pareceres, projetos e consultadoria	02 020214	O				0206	01/2020	12/2020	0		75 000	75 000							75 000
04 001	2020/36	8/7		Outros trabalhos especializados	02 020220	O				0206	01/2020	12/2020	0		101 000	101 000							101 000
04 001	2020/36	8/8		Outros	02 02022502	O				0206	01/2020	12/2020	0		70 000	70 000							70 000
04 001	2020/36	8/9		Outro	02 07011002	O				0206	01/2020	12/2020	0		20 000	20 000							20 000
04 001	2020/36	9		Programação performativa																			
04 001	2020/36	9/1		Outras	02 02011603	O				0206	01/2020	12/2020	0		50	50							50
04 001	2020/36	9/2		Outros bens	02 020121	O				0206	01/2020	12/2020	0		1 000	1 000							1 000
04 001	2020/36	9/3		Locação de outros bens	02 020208	O				0206	01/2020	12/2020	0		2 000	2 000							2 000
04 001	2020/36	9/4		Transportes	02 020210	O				0206	01/2020	12/2020	0		1 000	1 000							1 000
04 001	2020/36	9/5		Seguros	02 020212	O				0206	01/2020	12/2020	0		150	150							150
04 001	2020/36	9/6		Outros trabalhos especializados	02 020220	O				0206	01/2020	12/2020	0		25 000	25 000							25 000
04 001	2020/36	9/7		Outros	02 02022502	O				0206	01/2020	12/2020	0		10 800	10 800							10 800
04 001	2020/36	10		Projeto editorial																			
04 001	2020/36	10/1		Outros trabalhos especializados	02 020220	O				0206	01/2020	12/2021	0		70 000	70 000		12 500					82 500

Grandes Opções do Plano do ano 2020

(valores em euros)

Obj.	Prog.	Projeto		Designação	Código Classificação Orçamental	Forma de Realiz.	Fonte Financiamento (%)			Resp.	Datas (Mês/Ano)		Fases de Exec.	Realizado (a)	Despesas							Total previsto (i) = (a)+(b)+(e)+(f)+(g)+(h)	
		Ano / Nº	Ação				AC	AA	FC		Início	Fim			2020			Anos seguintes					
															Total (b)=(c)+(d)	Financiam. definido (c)	Financiam. não definido (d)	2021 (e)	2022 (f)	2023 (g)	Outros (h)		
04				Cultura																			
04 001				Dinamização da arte, cultura e ciência																			
04 001	2020/36	10/2		Outros	02 02022502	O				0206	01/2020	12/2021	0		30 000	30 000			12 500				42 500
04 001	2020/36	11		Projeto sonoro																			
04 001	2020/36	11/1		Outros trabalhos especializados	02 020220	O				0206	01/2020	12/2020	0		25 000	25 000							25 000
04 001	2020/36	11/2		Outros	02 02022502	O				0206	01/2020	12/2020	0		15 000	15 000							15 000
04 001	2020/36	11/3		Outro	02 07011002	O				0206	01/2020	12/2020	0		10 000	10 000							10 000
04 001	2020/36	12		Projeto educativo																			
04 001	2020/36	12/1		Transportes	02 020210	O				0206	01/2020	12/2020	0		3 000	3 000							3 000
04 001	2020/36	12/2		Outros trabalhos especializados	02 020220	O				0206	01/2020	12/2020	0		22 000	22 000							22 000
04 001	2020/36	12/3		Outros	02 02022502	O				0206	01/2020	12/2020	0		15 000	15 000							15 000
04 001	2020/36	13		Espaço residências																			
04 001	2020/36	13/1		Outros trabalhos especializados	02 020220	O				0206	01/2020	12/2020	0		700	700							700
04 001	2020/36	13/2		Outros	02 02022502	O				0206	01/2020	12/2020	0		300	300							300
04 001	2020/36	14		Grupos reflexão / discussão																			
04 001	2020/36	14/1		Transportes	02 020210	O				0206	01/2020	12/2020	0		1 000	1 000							1 000
04 001	2020/36	14/2		Outros trabalhos especializados	02 020220	O				0206	01/2020	12/2020	0		8 000	8 000							8 000
04 001	2020/36	14/3		Outros	02 02022502	O				0206	01/2020	12/2020	0		6 000	6 000							6 000
04 001	2020/36	15		Criatório e shuttle																			
04 001	2020/36	15/1		Outras ações de interesse cultural	02 0407010103	O				0206	01/2020	12/2021	0		395 540	395 540			104 460				500 000
04 001	2020/36	16		Coleção de arte municipal																			
04 001	2020/36	16/1		Artigos e objetos de valor	02 070112	O				0206	01/2020	12/2020	0		100 000	100 000							100 000
04 001	2020/37			Projetos financiados																			
04 001	2020/37	1		Turismo Acessível: acessibilidade nos museus - ação financiada																			
04 001	2020/37	1/1		Outros trabalhos especializados	02 020220	O			90	0206	01/2020	12/2020	0		90 160	90 160							90 160
04 001	2020/37	1/2		Outros	02 02022502	O			90	0206	01/2020	12/2020	0		10 000	10 000							10 000
04 001	2020/37	1/3		Outros	02 07010307	E			90	0206	01/2020	12/2020	0		12 500	12 500							12 500
04 001	2020/37	1/4		Outro	02 07011002	O			90	0206	01/2020	12/2020	0		25 000	25 000							25 000
04 001	2020/37	2		ATLAS.WH - Património Mundial - ação financiada																			
04 001	2020/37	2/1		Material de escritório	02 020108	O			75	0206	01/2020	12/2020	0		500	500							500
04 001	2020/37	2/2		Outros bens	02 020121	O			75	0206	01/2020	12/2023	0		500	500		400	400	400			1 700
04 001	2020/37	2/3		Transportes	02 020210	O			75	0206	01/2020	12/2020	0		300	300							300

Câmara Municipal do Porto

Grandes Opções do Plano do ano 2020

(valores em euros)

Obj.	Prog.	Projeto		Designação	Código Classificação Orçamental	Forma de Realiz.	Fonte Financiamento (%)			Resp.	Datas (Mês/Ano)		Fases de Exec.	Realizado (a)	Despesas							Total previsto (i) = (a)+(b)+(e)+(f)+(g)+(h)							
															2020			Anos seguintes											
		Ano / N.º	Ação				AC	AA	FC		Início	Fim			Total (b)=(c)+(d)	Financiam. definido (c)	Financiam. não definido (d)	2021 (e)	2022 (f)	2023 (g)	Outros (h)								
04															Cultura														
04 001															Dinamização da arte, cultura e ciência														
04	001	2020/37	2/4	Deslocações e estadas	02	020213	O			75	0206	01/2020	12/2020	0		32 000	32 000							32 000					
04	001	2020/37	2/5	Estudos, pareceres, projetos e consultadoria	02	020214	O			75	0206	01/2020	12/2020	0		100	100							100					
04	001	2020/37	2/6	Outros trabalhos especializados	02	020220	O			75	0206	01/2020	12/2020	0		135 000	135 000							135 000					
04	001	2020/37	2/7	Outros	02	02022502	O			75	0206	01/2020	12/2020	0		16 500	16 500							16 500					
04	001	2020/37	2/8	Outro	02	07011002	O			75	0206	01/2020	11/2020	0		100	100							100					
04	001	2020/38		GO Porto, EM																									
04	001	2020/38	1	GO Porto, EM																									
04	001	2020/38	1/1	Outros investimentos - GO Porto, EM - Cultura	02	070115	O				0204	01/2020	12/2024	0		2 056 620	2 056 620		4 013 500	11 000 000	2 350 000	1 500 000		20 920 120					
04	001	2020/39		Ágora EM, SA																									
04	001	2020/39	1	Ágora EM, SA																									
04	001	2020/39	1/1	Outros - Ágora, EM, SA	02	02022502	O				0204	01/2020	12/2020	0		4 554 579	4 554 579							4 554 579					
04	001	2020/39	1/2	Ágora EM, SA	02	0501010106	O				0204	01/2020	12/2020	0		4 797 762	4 797 762							4 797 762					
04	001	2020/40		Fundação de Serralves																									
04	001	2020/40	1	Fundação de Serralves																									
04	001	2020/40	1/1	Outros trabalhos especializados	02	020220	O				0206	01/2020	12/2026	0		123 000	123 000		123 000	123 000	123 000	2 460 000		2 952 000					
04	001	2020/40	1/2	Outras transferências	02	08070106	O				0206	01/2020	12/2020	0		1 230 000	1 230 000							1 230 000					
Totais do Programa 001:																15 424 161	15 424 161		4 302 060	11 134 100	2 484 100	3 969 000	37 313 421						
Totais do Objetivo 04:															0	15 424 161	15 424 161	0	4 302 060	11 134 100	2 484 100	3 969 000	37 313 421						
05															Urbanismo e Habitação														
05 001															Reabilitação urbana, planeamento e gestão urbanística														
05	001	2014/31		Aquisição/reabilitação de imóveis																									
05	001	2014/31	1	Aquisição/reabilitação de imóveis (Invesurb)																									
05	001	2014/31	1/1	Iva Pago	02	06020302	O				0204	01/2014	12/2020			1 000	1 000							1 000					
05	001	2014/31	1/2	Aquisição	02	07010202	O				0204	01/2014	12/2020			4 010 000	4 010 000							4 010 000					
05	001	2014/31	1/3	Reparação e beneficiação	02	07010203	O				0204	01/2014	12/2020			10 000	10 000							10 000					
05	001	2020/41		DomusSocial, EM																									
05	001	2020/41	1	DomusSocial, EM																									
05	001	2020/41	1/1	Outros - DomusSocial, EM - Reab. urbana	02	02022502	O				0204	01/2020	12/2020	0		300 000	300 000							300 000					
05	001	2020/42		GO Porto, EM																									

Grandes Opções do Plano do ano 2020

(valores em euros)

Obj.	Prog.	Projeto		Designação	Código Classificação Orçamental	Forma de Realiz.	Fonte Financiamento (%)			Resp.	Datas (Mês/Ano)		Fases de Exec.	Realizado (a)	Despesas							Total previsto (i) = (a)+(b)+(e)+(f)+(g)+(h)
		Ano / N.º	Ação				AC	AA	FC		Início	Fim			2020		Anos seguintes					
															Total (b)=(c)+(d)	Financiam. definido (c)	Financiam. não definido (d)	2021 (e)	2022 (f)	2023 (g)	Outros (h)	
05				Urbanismo e Habitação																		
05	001			Reabilitação urbana, planeamento e gestão urbanística																		
05	001	2020/42	1	GO Porto, EM																		
05	001	2020/42	1/1	Viadutos, arruamentos e obras complementares - GO Porto, EM - Reab. urbana	02	07010401	O			0204	01/2020	12/2024	0		512 000	512 000		500 000	1 000 000	1 000 000	1 000 000	4 012 000
05	001	2020/43		Aquis/exp/permutas de terrenos e/ou edifícios																		
05	001	2020/43	1	Aquis/exp/permutas de terrenos e/ou edifícios																		
05	001	2020/43	1/1	Outras	02	04080202	O			0204	01/2020	12/2020	0		50 000	50 000						50 000
05	001	2020/43	1/2	Terrenos	02	070101	O			0204	01/2020	12/2020	0		2 237 990	2 237 990						2 237 990
05	001	2020/43	1/3	Aquisição	02	07010202	O			0204	01/2020	12/2020	0		2 955 000	2 955 000						2 955 000
05	001	2020/43	1/4	Instalações de serviços	02	07010301	O			0204	01/2020	12/2020	0		1 000	1 000						1 000
05	001	2020/43	1/5	Mercados e instalações de fiscalização sanitária	02	07010303	O			0204	01/2020	12/2020	0		4 607 417	4 607 417						4 607 417
05	001	2020/43	1/6	Outros	02	07010307	O			0204	01/2020	12/2020	0		237 000	237 000						237 000
05	001	2020/43	1/7	Outros investimentos	02	070115	O			0204	01/2020	12/2020	0		1 000	1 000						1 000
05	001	2020/43	2	Direitos de preferência																		
05	001	2020/43	2/1	Aquisição	02	07010202	O			0204	01/2020	12/2024	0		4 000 000	4 000 000		4 000 000	4 000 000	4 000 000	4 000 000	20 000 000
05	001	2020/44		Transferências diversas																		
05	001	2020/44	1	Transferências diversas																		
05	001	2020/44	1/1	Outras	02	04080202	O			0204	01/2020	12/2020	0		50 000	50 000						50 000
05	001	2020/44	1/2	Transferências diversas	02	08010202	O			0204	01/2020	12/2020	0		1 000	1 000						1 000
05	001	2020/44	1/3	Outras transferências	02	08070106	O			0204	01/2020	12/2020	0		1 000	1 000						1 000
05	001	2020/45		Mercado do Bom Sucesso																		
05	001	2020/45	1	Mercado do Bom Sucesso																		
05	001	2020/45	1/1	Privadas	02	040102	O			0204	01/2020	12/2023	0		47 000	47 000		48 000	48 700	49 000		192 700
05	001	2020/46		UOPG1																		
05	001	2020/46	1	UOPG1																		
05	001	2020/46	1/1	Outros	02	02022502	O			0204	01/2020	12/2020	0		100	100						100
05	001	2020/46	1/2	Terrenos	02	070101	O			0204	01/2020	12/2020	0		100	100						100
05	001	2020/47		Porto Vivo, SRU, EM, SA																		
05	001	2020/47	1	Porto Vivo, SRU, EM, SA																		
05	001	2020/47	1/1	Porto Vivo, SRU, EM, SA	02	0501010105	O			0204	01/2020	12/2023	0		1 242 356	1 242 356		1 242 356	1 242 356	1 242 356		4 969 424
05	001	2020/48		Atualização da cartografia digital																		
05	001	2020/48	1	Atualização da cartografia digital																		

Grandes Opções do Plano do ano 2020

(valores em euros)

Obj.	Prog.	Projeto		Designação	Código Classificação Orçamental	Forma de Realiz.	Fonte Financiamento (%)			Resp.	Datas (Mês/Ano)		Fases de Exec.	Realizado (a)	Despesas						Total previsto (i) = (a)+(b)+(e)+(f)+(g)+(h)		
		Ano / Nº	Ação				AC	AA	FC		Início	Fim			2020		Anos seguintes						
															Total (b)=(c)+(d)	Financiam. definido (c)	Financiam. não definido (d)	2021 (e)	2022 (f)	2023 (g)		Outros (h)	
06				Educação																			
06 001				Promover e fomentar a educação																			
06 001	2020/57			Projeto Porto de atividades.																			
06 001	2020/57	1		Programa municipal Porto de atividades																			
06 001	2020/57	1/1		Prémios, condecorações e ofertas	02	020115				0214	01/2020	12/2020	0		27 930	27 930					27 930		
06 001	2020/57	1/2		Outros bens	02	020121				0214	01/2020	12/2020	0		2 426	2 426					2 426		
06 001	2020/57	1/3		Outros trabalhos especializados	02	020220				0214	01/2020	12/2021	0		527 000	527 000		527 000				1 054 000	
06 001	2020/57	1/4		Outros	02	02022502				0214	01/2020	12/2020	0		1 470	1 470						1 470	
06 001	2020/57	2		Encerramento do ano letivo																			
06 001	2020/57	2/1		Outros bens	02	020121				0214	01/2020	12/2020	0		6 192	6 192						6 192	
06 001	2020/57	2/2		Locação de outros bens	02	020208				0214	01/2020	12/2020	0		50 000	50 000						50 000	
06 001	2020/57	2/3		Seminários, exposições e similares	02	020216				0214	01/2020	12/2020	0		2 980	2 980						2 980	
06 001	2020/57	2/4		Outros trabalhos especializados	02	020220				0214	01/2020	12/2020	0		25 000	25 000						25 000	
06 001	2020/58			Programa Porto de futuro																			
06 001	2020/58	1		Porto de futuro																			
06 001	2020/58	1/1		Prémios, condecorações e ofertas	02	020115				0214	01/2020	12/2020	0		4 500	4 500						4 500	
06 001	2020/58	1/2		Seguros	02	020212				0214	01/2020	12/2020	0		500	500						500	
06 001	2020/58	1/3		Outros trabalhos especializados	02	020220				0214	01/2020	12/2020	0		40 690	40 690						40 690	
06 001	2020/59			Programa municipal de coadjuvação curricular																			
06 001	2020/59	1		Porto de crianças - Atividades de coadjuvação curricular																			
06 001	2020/59	1/1		Outros bens	02	020121				0214	01/2020	12/2020	0		2 900	2 900						2 900	
06 001	2020/59	1/2		Transportes	02	020210				0214	01/2020	12/2022	0		212 000	212 000		162 533	162 533				537 066
06 001	2020/59	1/3		Outros trabalhos especializados	02	020220				0214	01/2020	12/2022	0		215 000	215 000		231 230	231 230				677 460
06 001	2020/60			Programa Porto de conhecimento																			
06 001	2020/60	1		Projetos de promoção e divulgação de ciência																			
06 001	2020/60	1/1		Prémios, condecorações e ofertas	02	020115				0214	01/2020	12/2020	0		2 400	2 400						2 400	
06 001	2020/60	1/2		Seminários, exposições e similares	02	020216				0214	01/2020	12/2020	0		4 000	4 000						4 000	
06 001	2020/60	1/3		Outros trabalhos especializados	02	020220				0214	01/2020	12/2021	0		30 000	30 000		40 000				70 000	
06 001	2020/60	1/4		Transferências diversas	02	0407011002				0214	01/2020	12/2022	0		116 500	116 500		233 240	233 240				582 980
06 001	2020/60	2		Oficinas de ciências experimentais																			
06 001	2020/60	2/1		Outros trabalhos especializados	02	020220				0214	01/2020	12/2021	0		50 000	50 000		44 280				94 280	
06 001	2020/61			Cooperação com instituições da cidade do Porto																			

Grandes Opções do Plano do ano 2020

(valores em euros)

Obj.	Prog.	Projeto		Designação	Código Classificação Orçamental	Forma de Realiz.	Fonte Financiamento (%)			Resp.	Datas (Mês/Ano)		Fases de Exec.	Realizado (a)	Despesas							Total previsto (i) = (a)+(b)+(e)+(f)+(g)+(h)
		Ano / N.º	Ação				AC	AA	FC		Início	Fim			2020			Anos seguintes				
															Total (b)=(c)+(d)	Financiam. definido (c)	Financiam. não definido (d)	2021 (e)	2022 (f)	2023 (g)	Outros (h)	
06		Educação																				
06 001		Promover e fomentar a educação																				
06 001	2020/61	1	Fundação Casa da Música																			
06 001	2020/61	1/1	Fundação Casa da Música	02	05010301	O				0214	01/2020	12/2022	0		240 000	240 000		240 000	240 000			720 000
06 001	2020/62		Apoio pedagógico não formal																			
06 001	2020/62	1	Cidades amigas das crianças																			
06 001	2020/62	1/1	Outros bens	02	020121	O				0214	01/2020	12/2020	0		200	200						200
06 001	2020/62	1/2	Seminários, exposições e similares	02	020216	O				0214	01/2020	12/2020	0		2 000	2 000						2 000
06 001	2020/62	1/3	Outros trabalhos especializados	02	020220	O				0214	01/2020	12/2021	0		10 000	10 000		20 000				30 000
06 001	2020/62	1/4	Outros	02	02022502	O				0214	01/2020	12/2020	0		2 000	2 000						2 000
06 001	2020/63		Programa iniciativas DME																			
06 001	2020/63	1	Programa de sensibilização e de formação para a arte contemporânea																			
06 001	2020/63	1/1	Outros trabalhos especializados	02	020220	O				0214	01/2020	12/2021	0		295 200	295 200		279 145				574 345
06 001	2020/63	2	Programa para a sensibilização estética e artística																			
06 001	2020/63	2/1	Outros trabalhos especializados	02	020220	O				0214	01/2020	12/2020	0		20 400	20 400						20 400
06 001	2020/63	3	Programa de educação artística																			
06 001	2020/63	3/1	Outros trabalhos especializados	02	020220	O				0214	01/2020	12/2020	0		19 044	19 044						19 044
06 001	2020/63	4	Um dia de natal																			
06 001	2020/63	4/1	Prémios, condecorações e ofertas	02	020115	O				0214	01/2020	12/2020	0		54 000	54 000						54 000
06 001	2020/63	4/2	Outros trabalhos especializados	02	020220	O				0214	01/2020	12/2020	0		15 000	15 000						15 000
06 001	2020/63	5	Iniciativas DME																			
06 001	2020/63	5/1	Prémios, condecorações e ofertas	02	020115	O				0214	01/2020	12/2020	0		3 500	3 500						3 500
06 001	2020/63	5/2	Material de educação, cultura e recreio	02	020120	O				0214	01/2020	12/2020	0		294	294						294
06 001	2020/63	5/3	Outros bens	02	020121	O				0214	01/2020	12/2020	0		1 762	1 762						1 762
06 001	2020/63	5/4	Locação de outros bens	02	020208	O				0214	01/2020	12/2020	0		18 093	18 093						18 093
06 001	2020/63	5/5	Seminários, exposições e similares	02	020216	O				0214	01/2020	12/2020	0		8 453	8 453						8 453
06 001	2020/63	5/6	Outros trabalhos especializados	02	020220	O				0214	01/2020	12/2021	0		85 000	85 000		16 500				101 500
06 001	2020/63	5/7	Outros	02	02022502	O				0214	01/2020	12/2020	0		5 000	5 000						5 000
06 001	2020/63	5/8	Transferências diversas	02	0407011002	O				0214	01/2020	12/2020	0		2 500	2 500						2 500
06 001	2020/63	5/9	Outro	02	07011002	O				0214	01/2020	12/2020	0		2 375	2 375						2 375
06 001	2020/64		Programa educação para a arte e património																			
06 001	2020/64	1	Concurso Descobre Outra Cidade																			

Grandes Opções do Plano do ano 2020

(valores em euros)

Obj.	Prog.	Projeto		Designação	Código Classificação Orçamental	Forma de Realiz.	Fonte Financiamento (%)			Resp.	Datas (Mês/Ano)		Fases de Exec.	Realizado (a)	Despesas							Total previsto (i) = (a)+(b)+(e)+(f)+(g)+(h)	
		Ano / Nº	Ação				2020				Anos seguintes												
							AC	AA	FC		Total (b)=(c)+(d)	Financiam. definido (c)			Financiam. não definido (d)	2021 (e)	2022 (f)	2023 (g)	Outros (h)				
06															Educação								
06 001															Promover e fomentar a educação								
06	001	2020/64	1/1	Prémios, condecorações e ofertas	02	020115	O				0214	01/2020	12/2020	0		1 200	1 200						1 200
06	001	2020/65		Projeto educativo municipal																			
06	001	2020/65	1	Monitorização do projeto educativo municipal																			
06	001	2020/65	1/1	Seminários, exposições e similares	02	020216	O				0214	01/2020	12/2020	0		2 000	2 000						2 000
06	001	2020/65	1/2	Outros trabalhos especializados	02	020220	O				0214	01/2020	12/2020	0		15 000	15 000						15 000
06	001	2020/65	1/3	Outros	02	02022502	O				0214	01/2020	12/2020	0		5 000	5 000						5 000
06	001	2020/66		Monitorização da carta educativa do Porto																			
06	001	2020/66	1	Monitorização da carta educativa do Porto																			
06	001	2020/66	1/1	Outros trabalhos especializados	02	020220	O				0214	01/2020	12/2020	0		3 000	3 000						3 000
06	001	2020/67		Programa de promoção da aprendizagem da língua portuguesa																			
06	001	2020/67	1	PPALP - ação financiada																			
06	001	2020/67	1/1	Livros e documentação técnica	02	020118	O	85			0214	01/2020	12/2021	0		14 496	14 496		14 496				28 992
06	001	2020/67	1/2	Transportes	02	020210	O	85			0214	01/2020	12/2021	0		800	800		800				1 600
06	001	2020/68		Projeto CriArte Porto																			
06	001	2020/68	1	CriArte - ação financiada																			
06	001	2020/68	1/1	Transportes	02	020210	O	85			0214	01/2020	12/2021	0		1 028	1 028		748				1 776
06	001	2020/68	1/2	Seminários, exposições e similares	02	020216	O	85			0214	01/2020	12/2021	0		6 250	6 250		6 250				12 500
06	001	2020/68	1/3	Outros trabalhos especializados	02	020220	O	85			0214	01/2020	12/2021	0		95 144	95 144		63 429				158 573
06	001	2020/69		Fundo social - Educação																			
06	001	2020/69	1	Pré - escolar																			
06	001	2020/69	1/1	Vestuário e artigos pessoais	02	020107	O				0214	01/2020	12/2020	0		7 900	7 900						7 900
06	001	2020/69	1/2	Outros bens	02	020121	O				0214	01/2020	12/2021	0		4 045	4 045		2 270				6 315
06	001	2020/69	1/3	Outros trabalhos especializados	02	020220	O				0214	01/2020	12/2020	0		55 000	55 000						55 000
06	001	2020/69	2	Ensino básico																			
06	001	2020/69	2/1	Material de educação, cultura e recreio	02	020120	O				0214	01/2020	12/2020	0		20 000	20 000						20 000
06	001	2020/69	2/2	Agrupamento escolar	02	04030103	O				0214	01/2020	12/2020	0		176 934	176 934						176 934
06	001	2020/69	3	Pré - escolar e ensino básico																			
06	001	2020/69	3/1	Gasóleo	02	02010202	O				0214	01/2020	12/2020	0		700	700						700
06	001	2020/69	3/2	Outros	02	02010299	O				0214	01/2020	12/2020	0		57 240	57 240						57 240
06	001	2020/69	3/3	Alimentação-refeições confeccionadas	02	020105	O				0214	01/2020	12/2022	0		2 452 326	2 452 326		2 612 326	2 612 326			7 676 978

Grandes Opções do Plano do ano 2020

(valores em euros)

Obj.	Prog.	Projeto		Designação	Código Classificação Orçamental	Forma de Realiz.	Fonte Financiamento (%)			Resp.	Datas (Mês/Ano)		Fases de Exec.	Realizado (a)	Despesas						Total previsto (i) = (a)+(b)+(e)+(f)+(g)+(h)		
		Ano / N.º	Ação				AC	AA	FC		Início	Fim			2020			Anos seguintes					
															Total (b)=(c)+(d)	Financiam. definido (c)	Financiam. não definido (d)	2021 (e)	2022 (f)	2023 (g)		Outros (h)	
06		Educação																					
06 001		Promover e fomentar a educação																					
06 001	2020/69	3/4		Encargos das instalações	02 020201	O				0214	01/2020	12/2023	0		759 573	759 573		730 690	730 690	730 690		2 951 643	
06 001	2020/69	3/5		Conservação de bens	02 020203	O				0214	01/2020	12/2020	0		30 000	30 000						30 000	
06 001	2020/69	3/6		Locação de edifícios	02 020204	O				0214	01/2020	12/2020	0		72 000	72 000						72 000	
06 001	2020/69	3/7		Assistência técnica	02 020219	O				0214	01/2020	12/2020	0		32 630	32 630						32 630	
06 001	2020/69	3/8		Ação social escolar	02 04080204	O				0214	01/2020	12/2021	0		210 800	210 800		210 800				421 600	
06 001	2020/70			Equipamento, gestão e manutenção																			
06 001	2020/70	1		Crescer interativo																			
06 001	2020/70	1/1		Outros trabalhos especializados	02 020220	O				0214	01/2020	12/2020	0		24 000	24 000						24 000	
06 001	2020/70	2		Equipamentos para as escolas e jardins de infância																			
06 001	2020/70	2/1		Material de educação, cultura e recreio	02 020120	O				0214	01/2020	12/2020	0		50 000	50 000						50 000	
06 001	2020/70	2/2		Outro	02 07011002	O				0214	01/2020	12/2020	0		150 000	150 000						150 000	
Totais do Programa 001:															15 669 741	15 669 741		11 527 319	7 810 019	2 730 690	2 000 000		39 737 769
Totais do Objetivo 06:														0	15 669 741	15 669 741	0	11 527 319	7 810 019	2 730 690	2 000 000		39 737 769
07		Juventude e Novas Gerações																					
07 001		Apoio e envolvimento da população jovem																					
07 001	2020/71			Study in Porto																			
07 001	2020/71	1		Programa Porto acolhe																			
07 001	2020/71	1/1		Seminários, exposições e similares	02 020216	O				0221	01/2020	12/2020	0		1 500	1 500						1 500	
07 001	2020/71	1/2		Outros trabalhos especializados	02 020220	O				0221	01/2020	12/2020	0		2 500	2 500						2 500	
07 001	2020/71	2		Programa Study in Porto																			
07 001	2020/71	2/1		Outros trabalhos especializados	02 020220	O				0221	01/2020	12/2020	0		8 000	8 000						8 000	
07 001	2020/72			Porto de partida																			
07 001	2020/72	1		Mobilidade internacional																			
07 001	2020/72	1/1		Outros trabalhos especializados	02 020220	O				0221	01/2020	12/2020	0		3 000	3 000						3 000	
07 001	2020/72	1/2		Transferências diversas	02 0407011002	O				0221	01/2020	12/2020	0		4 000	4 000						4 000	
07 001	2020/73			Plano municipal de juventude																			
07 001	2020/73	1		Projeto plano municipal de juventude do Porto																			
07 001	2020/73	1/1		Locação de outros bens	02 020208	O				0221	01/2020	12/2020	0		30 000	30 000						30 000	
07 001	2020/73	1/2		Seminários, exposições e similares	02 020216	O				0221	01/2020	12/2020	0		2 500	2 500						2 500	

Grandes Opções do Plano do ano 2020

(valores em euros)

Obj.	Prog.	Projeto		Designação	Código Classificação Orçamental	Forma de Realiz.	Fonte Financiamento (%)			Resp.	Datas (Mês/Ano)		Fases de Exec.	Realizado (a)	Despesas							Total previsto (i) = (a)+(b)+(e)+(f)+(g)+(h)
		Ano / N.º	Ação				AC	AA	FC		Início	Fim			2020		Anos seguintes					
															Total (b)=(c)+(d)	Financiam. definido (c)	Financiam. não definido (d)	2021 (e)	2022 (f)	2023 (g)	Outros (h)	
09				Segurança																		
09 001				Segurança e securitismo dos cidadãos																		
09 001	2020/79	1/18		Seguros	02 020212	O				0212	01/2020	12/2020	0	1 000	1 000							1 000
09 001	2020/79	1/19		Estudos, pareceres, projetos e consultadoria	02 020214	O				0212	01/2020	12/2020	0	6 000	6 000							6 000
09 001	2020/79	1/20		Outros trabalhos especializados	02 020220	O				0212	01/2020	12/2021	0	15 000	15 000	1 000						16 000
09 001	2020/79	1/21		Outros	02 02022502	O				0212	01/2020	12/2020	0	1 500	1 500							1 500
09 001	2020/79	1/22		Proteção Civil e luta contra incêndios	02 04070106	O				0212	01/2020	12/2020	0	40 000	40 000							40 000
09 001	2020/79	1/23		Instalações de serviços	02 07010301	E				0212	01/2020	12/2020	0	200 000	200 000							200 000
09 001	2020/79	1/24		Outro	02 07011002	O				0212	01/2020	12/2020	0	650 000	650 000							650 000
09 001	2020/79	1/25		Ferramentas e utensílios	02 070111	O				0212	01/2020	12/2020	0	60 000	60 000							60 000
09 001	2020/79	1/26		Outros investimentos	02 070115	O				0212	01/2020	12/2020	0	50 000	50 000							50 000
09 001	2020/80			Operacional																		
09 001	2020/80	1		Contrato interadministrativo																		
09 001	2020/80	1/1		Administração Central - Estado - Outros	02 04030109	O				0211	01/2020	12/2023	0	160 000	160 000	160 000	160 000	160 000				640 000
09 001	2020/81			Vigilância e segurança																		
09 001	2020/81	1		Segurança, receção e atendimento																		
09 001	2020/81	1/1		Vestuário e artigos pessoais	02 020107	O				0211	01/2020	12/2022	0	250 000	250 000	295 100	295 100					840 200
09 001	2020/81	1/2		Material de escritório	02 020108	O				0211	01/2020	12/2023	0	60 000	60 000	15 020	5 200	5 200				85 420
09 001	2020/81	1/3		Material de transporte-peças	02 020112	O				0211	01/2020	12/2021	0	20 000	20 000	15 000						35 000
09 001	2020/81	1/4		Outro material-peças	02 020114	O				0211	01/2020	12/2020	0	1 000	1 000							1 000
09 001	2020/81	1/5		Prémios, condecorações e ofertas	02 020115	O				0211	01/2020	12/2020	0	5 000	5 000							5 000
09 001	2020/81	1/6		Ferramentas e utensílios	02 020117	O				0211	01/2020	12/2020	0	5 000	5 000							5 000
09 001	2020/81	1/7		Livros e documentação técnica	02 020118	O				0211	01/2020	12/2020	0	500	500							500
09 001	2020/81	1/8		Artigos honoríficos e de decoração	02 020119	O				0211	01/2020	12/2020	0	1 000	1 000							1 000
09 001	2020/81	1/9		Material de educação, cultura e recreio	02 020120	O				0211	01/2020	12/2020	0	500	500							500
09 001	2020/81	1/10		Outros bens	02 020121	O				0211	01/2020	12/2020	0	7 500	7 500							7 500
09 001	2020/81	1/11		Conservação de bens	02 020203	O				0211	01/2020	12/2021	0	45 000	45 000	37 500						82 500
09 001	2020/81	1/12		Locação de outros bens	02 020208	O				0211	01/2020	12/2020	0	110 000	110 000							110 000
09 001	2020/81	1/13		Comunicações	02 020209	O				0211	01/2020	12/2021	0	265 000	265 000	137 500						402 500
09 001	2020/81	1/14		Transportes	02 020210	O				0211	01/2020	12/2021	0	150 000	150 000	7 900						157 900
09 001	2020/81	1/15		Representação dos serviços	02 020211	O				0211	01/2020	12/2020	0	4 500	4 500							4 500
09 001	2020/81	1/16		Deslocações e estadas	02 020213	O				0211	01/2020	12/2020	0	5 000	5 000							5 000
09 001	2020/81	1/17		Seminários, exposições e similares	02 020216	O				0211	01/2020	12/2020	0	2 500	2 500							2 500

Câmara Municipal do Porto

Grandes Opções do Plano do ano 2020

(valores em euros)

Obj.	Prog.	Projeto		Designação	Código Classificação Orçamental	Forma de Realiz.	Fonte Financiamento (%)			Resp.	Datas (Mês/Ano)		Fases de Exec.	Realizado (a)	Despesas							Total previsto (i) = (a)+(b)+(e)+(f)+(g)+(h)	
		Ano / N.º	Ação				AC	AA	FC		Início	Fim			2020			Anos seguintes					
															Total (b)=(c)+(d)	Financiam. definido (c)	Financiam. não definido (d)	2021 (e)	2022 (f)	2023 (g)	Outros (h)		
09															Segurança								
09 001															Segurança e securitismo dos cidadãos								
09	001	2020/81	1/18	Assistência técnica	02	020219	O				0211	01/2020	12/2020	0	1 000	1 000						1 000	
09	001	2020/81	1/19	Outros trabalhos especializados	02	020220	O				0211	01/2020	12/2020	0	70 000	70 000						70 000	
09	001	2020/81	1/20	Outros	02	02022502	O				0211	01/2020	12/2020	0	50 000	50 000						50 000	
09	001	2020/81	1/21	Outro material de transporte	02	07010602	O				0211	01/2020	12/2020	0	30 000	30 000						30 000	
09	001	2020/81	1/22	Equipamento administrativo	02	070109	O				0211	01/2020	12/2023	0	90 000	90 000	26 700	26 700	26 700			170 100	
09	001	2020/81	1/23	Outro	02	07011002	O				0211	01/2020	12/2020	0	100 000	100 000						100 000	
09	001	2020/81	1/24	Ferramentas e utensílios	02	070111	O				0211	01/2020	12/2020	0	5 000	5 000						5 000	
09	001	2020/81	2	Vigilância e segurança																			
09	001	2020/81	2/1	Seguros	02	020212	O				0211	01/2020	12/2022	0	2 000	2 000	2 000	2 000				6 000	
09	001	2020/81	2/2	Vigilância e segurança	02	020218	O				0211	01/2020	12/2022	0	3 031 000	3 031 000	2 700 000	420 000				6 151 000	
09	001	2020/81	2/3	Outros	02	02022502	O				0211	01/2020	12/2020	0	7 500	7 500						7 500	
09	001	2020/81	2/4	Outro	02	07011002	O				0211	01/2020	12/2020	0	12 500	12 500						12 500	
09	001	2020/81	2/5	Outros investimentos	02	070115	O				0211	01/2020	12/2020	0	15 000	15 000						15 000	
09	001	2020/82		Ativação do plano de emergência ou declaração de estado de alerta																			
09	001	2020/82	1	Ativação do plano de emergência ou declaração de estado de alerta																			
09	001	2020/82	1/1	Alimentação-refeições confeccionadas	02	020105	O				0224	01/2020	12/2020	0	1 500	1 500						1 500	
09	001	2020/82	1/2	Outros bens	02	020121	O				0224	01/2020	12/2020	0	1 500	1 500						1 500	
09	001	2020/82	1/3	Outros trabalhos especializados	02	020220	O				0224	01/2020	12/2020	0	200	200						200	
09	001	2020/82	1/4	Outros	02	02022502	O				0224	01/2020	12/2023	0	35 000	35 000	35 000	35 000	35 000			140 000	
09	001	2020/83		Planeamento de emergência																			
09	001	2020/83	1	Planeamento de emergência																			
09	001	2020/83	1/1	Prémios, condecorações e ofertas	02	020115	O				0224	01/2020	12/2020	0	5 000	5 000						5 000	
09	001	2020/83	1/2	Material de educação, cultura e recreio	02	020120	O				0224	01/2020	12/2020	0	4 000	4 000						4 000	
09	001	2020/83	1/3	Outros bens	02	020121	O				0224	01/2020	12/2020	0	2 000	2 000						2 000	
09	001	2020/83	1/4	Estudos, pareceres, projetos e consultadoria	02	020214	O				0224	01/2020	12/2020	0	4 000	4 000						4 000	
09	001	2020/83	1/5	Outros trabalhos especializados	02	020220	O				0224	01/2020	12/2022	0	15 000	15 000	15 000	6 000				36 000	
09	001	2020/83	1/6	Outro	02	07011002	O				0224	01/2020	12/2020	0	25 700	25 700						25 700	
Totais do Programa 001:															6 052 600	6 052 600		3 540 970	1 030 450	306 850		10 930 870	
Totais do Objetivo 09:															0	6 052 600	6 052 600	0	3 540 970	1 030 450	306 850	0	10 930 870

Câmara Municipal do Porto

Grandes Opções do Plano do ano 2020

(valores em euros)

Obj.	Prog.	Projeto		Designação	Código Classificação Orçamental	Forma de Realiz.	Fonte Financiamento (%)			Resp.	Datas (Mês/Ano)		Fases de Exec.	Realizado (a)	Despesas							Total previsto (i) = (a)+(b)+(e)+(f)+(g)+(h)
		Ano / Nº	Ação				AC	AA	FC		Início	Fim			2020		Anos seguintes					
															Total (b)=(c)+(d)	Financiam. definido (c)	Financiam. não definido (d)	2021 (e)	2022 (f)	2023 (g)	Outros (h)	
10				Desporto e Animação																		
10 001				Incentivar e dinamizar o desporto e animação da cid																		
10 001	2020/84			DomusSocial, EM																		
10 001	2020/84	1		DomusSocial, EM																		
10 001	2020/84	1/1		Instalações desportivas e recreativas - DomusSocial, EM - Desporto	02	07010302	O		0204	01/2020	12/2020	0	753 000	753 000						753 000		
10 001	2020/85			GO Porto, EM																		
10 001	2020/85	1		GO Porto, EM																		
10 001	2020/85	1/1		Instalações desportivas e recreativas - GO Porto, EM - Desporto	02	07010302	O		0204	01/2020	12/2024	0	2 159 704	2 159 704		4 893 771	2 000 000	2 000 000	2 000 000	13 053 475		
10 001	2020/86			Ágora, EM, SA																		
10 001	2020/86	1		Ágora, EM, SA																		
10 001	2020/86	1/1		Outros - Ágora, EM, SA	02	02022502	O		0204	01/2020	12/2020	0	2 008 529	2 008 529						2 008 529		
10 001	2020/86	1/2		Ágora, EM, SA	02	0501010106	O		0204	01/2020	12/2020	0	5 546 416	5 546 416						5 546 416		
Totais do Programa 001:													10 467 649	10 467 649		4 893 771	2 000 000	2 000 000	2 000 000	21 361 420		
Totais do Objetivo 10:													0	10 467 649	10 467 649	0	4 893 771	2 000 000	2 000 000	2 000 000	21 361 420	
11				Mobilidade																		
11 001				Melhoria da mobilidade e infraestruturas																		
11 001	2020/87			GO Porto, EM																		
11 001	2020/87	1		GO Porto, EM																		
11 001	2020/87	1/1		Viadutos, arruamentos e obras complementares - GO Porto, EM - M. Mob. Inf	02	07010401	O		0204	01/2020	12/2024	0	14 840 923	14 840 923		31 334 978	25 422 447	1 978 750	1 978 750	75 555 848		
11 001	2020/88			Fiscalização de trânsito																		
11 001	2020/88	1		Fiscalização de trânsito																		
11 001	2020/88	1/1		Outros	02	02022502	O		0211	01/2020	12/2021	0	650 000	650 000		485 000				1 135 000		
11 001	2020/89			Intervenção e promoção de mobilidade urbana sustentável																		
11 001	2020/89	1		Estudos e projetos para a melhoria da mobilidade sustentável na cidade do Porto																		
11 001	2020/89	1/1		Estudos, pareceres, projetos e consultadoria	02	020214	O		0208	01/2020	12/2022	0	292 082	292 082		258 100	74 500			624 682		
11 001	2020/89	1/2		Outros	02	02022502	O		0208	01/2020	12/2022	0	40 000	40 000		30 000	30 000			100 000		
11 001	2020/89	2		C-ROADS - ação financiada																		
11 001	2020/89	2/1		Transportes	02	020210	O	50	0208	01/2020	12/2020	0	246	246						246		
11 001	2020/89	2/2		Deslocações e estadas	02	020213	O	50	0208	01/2020	12/2020	0	492	492						492		
11 001	2020/89	2/3		Estudos, pareceres, projetos e consultadoria	02	020214	O	50	0208	01/2020	12/2021	0	8 007	8 007		1 500				9 507		

Grandes Opções do Plano do ano 2020

(valores em euros)

Obj.	Prog.	Projeto		Designação	Código Classificação Orçamental	Forma de Realiz.	Fonte Financiamento (%)			Resp.	Datas (Mês/Ano)		Fases de Exec.	Realizado (a)	Despesas							Total previsto (i) = (a)+(b)+(e)+(f)+(g)+(h)
		Ano / Nº	Ação				AC	AA	FC		Início	Fim			2020			Anos seguintes				
															Total (b)=(c)+(d)	Financiam. definido (c)	Financiam. não definido (d)	2021 (e)	2022 (f)	2023 (g)	Outros (h)	
11				Mobilidade																		
11	001			Melhoria da mobilidade e infraestruturas																		
11	001	2020/89	3	Cooperative Streets (C Streets) - ação financiada																		
11	001	2020/89	3/1	Transportes	02	020210				50	0208	01/2020	12/2023	0		2 042	2 042		2 042	2 042	2 042	8 168
11	001	2020/89	3/2	Deslocações e estadas	02	020213				50	0208	01/2020	12/2023	0		2 042	2 042		2 042	2 042	2 042	8 168
11	001	2020/89	3/3	Estudos, pareceres, projetos e consultadoria	02	020214				50	0208	01/2020	12/2020	0		51 890	51 890					51 890
11	001	2020/89	3/4	Outros	02	02022502				50	0208	01/2020	12/2023	0		65 074	65 074	241 999	51 349	32 537		390 959
11	001	2020/89	3/5	Outro	02	07011002				50	0208	01/2020	12/2022	0		214 020	214 020	123 000	307 500			644 520
11	001	2020/90		Gestão da construção e da manutenção das infraestruturas viárias																		
11	001	2020/90	1	Construção, requalificação e manutenção de pavimentos, viadutos, túneis e muros																		
11	001	2020/90	1/1	Matérias-primas e subsidiárias	02	020101				0208	01/2020	12/2021	0		100 509	100 509		49 500				150 009
11	001	2020/90	1/2	Outro material-peças	02	020114				0208	01/2020	12/2022	0		10 000	10 000		73 900	1 100			85 000
11	001	2020/90	1/3	Ferramentas e utensílios	02	020117				0208	01/2020	12/2020	0		11 000	11 000						11 000
11	001	2020/90	1/4	Outros bens	02	020121				0208	01/2020	12/2023	0		137 733	137 733	106 650	89 900	28 500			362 783
11	001	2020/90	1/5	Conservação de bens	02	020203				0208	01/2020	12/2020	0		4 000	4 000						4 000
11	001	2020/90	1/6	Outros	02	02022502				0208	01/2020	12/2022	0		10 000	10 000	10 000	10 000				30 000
11	001	2020/90	1/7	Viadutos, arruamentos e obras complementares	02	07010401				0208	01/2020	12/2024	0		915 922	915 922	874 917	643 650	14 150	10 550		2 459 189
11	001	2020/90	1/8	Outro	02	07011002				0208	01/2020	12/2021	0		181 000	181 000	10 675					191 675
11	001	2020/90	1/9	Ferramentas e utensílios	02	070111				0208	01/2020	12/2020	0		500	500						500
11	001	2020/91		Obras de arte																		
11	001	2020/91	1	Manutenção, inspeção e fiscalização de obras de arte																		
11	001	2020/91	1/1	Outros	02	02022502				0208	01/2020	12/2020	0		165 700	165 700						165 700
11	001	2020/91	1/2	Viadutos, arruamentos e obras complementares	02	07010401				0208	01/2020	12/2020	0		87 377	87 377						87 377
11	001	2020/92		Gestão dos parques de estacionamento e interfaces e acompanhamento dos contratos de concessão																		
11	001	2020/92	1	Gestão dos parques de estacionamento e interfaces e acompanhamento dos contratos de concessão																		
11	001	2020/92	1/1	Outros bens	02	020121				0208	01/2020	12/2021	0		182 500	182 500	142 500					325 000
11	001	2020/92	1/2	Conservação de bens	02	020203				0208	01/2020	12/2022	0		43 400	43 400	39 350	39 750				122 500
11	001	2020/92	1/3	Locação de edifícios	02	020204				0208	01/2020	12/2022	0		206 040	206 040	206 040	206 040				618 120
11	001	2020/92	1/4	Outros trabalhos especializados	02	020220				0208	01/2020	12/2020	0		3 000	3 000						3 000
11	001	2020/92	1/5	Outros	02	02022502				0208	01/2020	12/2022	0		42 000	42 000	42 000	42 000				126 000
11	001	2020/92	1/6	Outro	02	07011002				0208	01/2020	12/2020	0		56 000	56 000						56 000

Grandes Opções do Plano do ano 2020

(valores em euros)

Obj.	Prog.	Projeto		Designação	Código Classificação Orçamental	Forma de Realiz.	Fonte Financiamento (%)			Resp.	Datas (Mês/Ano)		Fases de Exec.	Realizado (a)	Despesas							Total previsto (i) = (a)+(b)+(e)+(f)+(g)+(h)
		Ano / Nº	Ação				AC	AA	FC		Início	Fim			2020		Anos seguintes					
															Total (b)=(c)+(d)	Financiam. definido (c)	Financiam. não definido (d)	2021 (e)	2022 (f)	2023 (g)	Outros (h)	
11				Mobilidade																		
11	001			Melhoria da mobilidade e infraestruturas																		
11	001	2020/93		Promoção da eficiência e diversificação energética																		
11	001	2020/93	1	Instalação e manutenção de iluminação cénica																		
11	001	2020/93	1/1	Outro material-peças	02	020114				0208	01/2020	12/2020	0		200	200						200
11	001	2020/93	1/2	Ferramentas e utensílios	02	020117				0208	01/2020	12/2020	0		500	500						500
11	001	2020/93	1/3	Outros bens	02	020121				0208	01/2020	12/2021	0		5 000	5 000		36 900				41 900
11	001	2020/93	1/4	Estudos, pareceres, projetos e consultadoria	02	020214				0208	01/2020	12/2022	0		61 500	61 500		73 920	61 500			196 920
11	001	2020/93	1/5	Outros trabalhos especializados	02	020220				0208	01/2020	12/2023	0		5 000	5 000		25 000	25 000	5 000		60 000
11	001	2020/93	1/6	Outros	02	02022502				0208	01/2020	12/2022	0		30 000	30 000		47 480	47 480			124 960
11	001	2020/93	1/7	Viadutos, arruamentos e obras complementares	02	07010401		E		0208	01/2020	12/2023	0		50 000	50 000		530 000	500 000	450 000		1 530 000
11	001	2020/93	2	Gestão e coordenação do contrato de concessão de distribuição de energia elétrica em baixa tensão na cidade do Porto																		
11	001	2020/93	2/1	Outros	02	02022502		O		0208	01/2020	12/2022	0		3 000 000	3 000 000		3 600 000	3 600 000			10 200 000
11	001	2020/93	3	Eficiência energética da iluminação pública na cidade do Porto																		
11	001	2020/93	3/1	Outros bens	02	020121		O		0208	01/2020	12/2021	0		580 000	580 000		50 000				630 000
11	001	2020/93	3/2	Estudos, pareceres, projetos e consultadoria	02	020214		O		0208	01/2020	12/2020	0		50 000	50 000						50 000
11	001	2020/93	3/3	Outros	02	02022502		O		0208	01/2020	12/2020	0		569 500	569 500						569 500
11	001	2020/93	3/4	Administração Central - Estado - Outros	02	04030109		O		0208	01/2020	12/2023	0		68 710	68 710		68 710	68 710	68 710		274 840
11	001	2020/93	3/5	Viadutos, arruamentos e obras complementares	02	07010401		E		0208	01/2020	12/2020	0		82 500	82 500						82 500
11	001	2020/93	4	Porto de luz - ação financiada																		
11	001	2020/93	4/1	Viadutos, arruamentos e obras complementares	02	07010401		E	95	0208	01/2020	12/2021	0		5 885 550	5 885 550		4 414 450				10 300 000
11	001	2020/94		Gestão e manutenção de equipamentos de sinalização e segurança rodoviária																		
11	001	2020/94	1	Colocação e manutenção de sinalização e equipamentos de segurança rodoviária																		
11	001	2020/94	1/1	Matérias-primas e subsidiárias	02	020101		O		0208	01/2020	12/2021	0		55 041	55 041		48 500				103 541
11	001	2020/94	1/2	Outro material-peças	02	020114		O		0208	01/2020	12/2020	0		1 500	1 500						1 500
11	001	2020/94	1/3	Ferramentas e utensílios	02	020117		O		0208	01/2020	12/2020	0		5 000	5 000						5 000
11	001	2020/94	1/4	Outros bens	02	020121		O		0208	01/2020	12/2022	0		258 300	258 300		258 300	184 400			701 000
11	001	2020/94	1/5	Conservação de bens	02	020203		O		0208	01/2020	12/2020	0		2 000	2 000						2 000
11	001	2020/94	1/6	Viadutos, arruamentos e obras complementares	02	07010401		E		0208	01/2020	12/2024	0		99 700	99 700		106 308	106 000	106 000	8 000	426 008
11	001	2020/94	1/7	Outro	02	07011002		O		0208	01/2020	12/2020	0		40 000	40 000						40 000
11	001	2020/94	2	Gestão de acessos condicionados																		

Grandes Opções do Plano do ano 2020

(valores em euros)

Obj.	Prog.	Projeto		Designação	Código Classificação Orçamental	Forma de Realiz.	Fonte Financiamento (%)			Resp.	Datas (Mês/Ano)		Fases de Exec.	Realizado (a)	Despesas							Total previsto (i) = (a)+(b)+(e)+(f)+(g)+(h)	
		Ano / N.º	Ação				AC	AA	FC		Início	Fim			2020		Anos seguintes						
															Total (b)=(c)+(d)	Financiam. definido (c)	Financiam. não definido (d)	2021 (e)	2022 (f)	2023 (g)	Outros (h)		
11				Mobilidade																			
11	001			Melhoria da mobilidade e infraestruturas																			
11	001	2020/94	2/1	Conservação de bens	02	020203	O			0208	01/2020	12/2021	0		35 239	35 239		3 700					38 939
11	001	2020/94	2/2	Viadutos, arruamentos e obras complementares	02	07010401	E			0208	01/2020	12/2022	0		9 161	9 161		9 161	4 581				22 903
11	001	2020/94	2/3	Outro	02	07011002	O			0208	01/2020	12/2022	0		184 500	184 500		148 207	73 369				406 076
11	001	2020/94	3	Manutenção da sinalização e equipamentos dos túneis rodoviários																			
11	001	2020/94	3/1	Outros bens	02	020121	O			0208	01/2020	12/2020	0		5 000	5 000							5 000
11	001	2020/94	3/2	Conservação de bens	02	020203	O			0208	01/2020	12/2023	0		150 000	150 000		300 000	300 000	150 000			900 000
11	001	2020/94	3/3	Outros	02	02022502	O			0208	01/2020	12/2023	0		120 000	120 000		202 450	202 450	202 450			727 350
11	001	2020/94	3/4	Outro	02	07011002	O			0208	01/2020	12/2023	0		75 000	75 000		150 000	150 000	75 000			450 000
11	001	2020/94	4	Manutenção e expansão do sistema de gestão de mobilidade - SGM																			
11	001	2020/94	4/1	Conservação de bens	02	020203	O			0208	01/2020	12/2023	0		1 251 368	1 251 368		1 356 050	2 712 100	662 264			5 981 782
11	001	2020/94	4/2	Outros	02	02022502	O			0208	01/2020	12/2023	0		100 000	100 000		201 860	201 860	201 860			705 580
11	001	2020/94	4/3	Viadutos, arruamentos e obras complementares	02	07010401	E			0208	01/2020	12/2024	0		464 392	464 392		495 132	788 490	430 631	430 631		2 609 276
11	001	2020/94	4/4	Outro	02	07011002	O			0208	01/2020	12/2023	0		1 852 624	1 852 624		834 324	834 324	1 668 648			5 189 920
11	001	2020/95		Ligações mecanizadas																			
11	001	2020/95	1	Operação e manutenção do funicular dos guindais e do elevador da Lada																			
11	001	2020/95	1/1	Conservação de bens	02	020203	O			0208	01/2020	12/2022	0		890 426	890 426		890 426	890 426				2 671 278
11	001	2020/95	2	Manutenção das Ligações mecanizadas																			
11	001	2020/95	2/1	Conservação de bens	02	020203	O			0208	01/2020	12/2022	0		6 000	6 000		6 000	6 000				18 000
11	001	2020/96		Gestão dos serviços de transporte público																			
11	001	2020/96	1	Gestão da STCP																			
11	001	2020/96	1/1	STCP	02	0501010202	O			0208	01/2020	12/2023	0		7 799 680	7 799 680		5 993 197	9 234 899	10 149 230			33 177 006
11	001	2020/97		Programa de apoio à redução tarifária (PART) nos transportes públicos																			
11	001	2020/97	1	Programa de apoio à redução tarifária (PART) nos transportes públicos																			
11	001	2020/97	1/1	Outros	02	02022502	O			0208	01/2020	12/2020	0		1 500 000	1 500 000							1 500 000
11	001	2020/97	1/2	Associação de Municípios	02	04050104	O			0208	01/2020	12/2020	0		22 180	22 180							22 180
11	001	2020/98		Contratos de serviço público de transporte de passageiros por UT																			
11	001	2020/98	1	Financiamento dos contratos de serviço público de transporte de passageiros por UT																			

Câmara Municipal do Porto

Grandes Opções do Plano do ano 2020

(valores em euros)

Obj.	Prog.	Projeto		Designação	Código Classificação Orçamental	Forma de Realiz.	Fonte Financiamento (%)			Resp.	Datas (Mês/Ano)		Fases de Exec.	Realizado (a)	Despesas							Total previsto (i) = (a)+(b)+(e)+(f)+(g)+(h)	
		Ano / Nº	Ação				AC	AA	FC		Início	Fim			2020			Anos seguintes					
															Total (b)=(c)+(d)	Financiam. definido (c)	Financiam. não definido (d)	2021 (e)	2022 (f)	2023 (g)	Outros (h)		
11 Mobilidade																							
11 001 Melhoria da mobilidade e infraestruturas																							
11	001	2020/98	1/1	Transferências diversas	02	0407011002	O				0208	01/2020	12/2020	0	339 000	339 000						339 000	
Totais do Programa 001:															43 978 070	43 978 070	53 884 268	46 913 909	16 227 814	2 427 931	163 431 992		
Totais do Objetivo 11:															0	43 978 070	43 978 070	0	53 884 268	46 913 909	16 227 814	2 427 931	163 431 992
12 Ambiente e Qualidade de Vida																							
12 001 Qualificação dos espaços verdes																							
12	001	2020/99		GO Porto, EM																			
12	001	2020/99	1	GO Porto, EM																			
12	001	2020/99	1/1	Parques e jardins - GO Porto, EM - Qual. esp. verdes	02	07010405	O				0204	01/2020	12/2024	0	1 466 214	1 466 214	1 294 740	1 000 000	1 000 000	1 000 000		5 760 954	
12	001	2020/100		Valorização e requalificação dos espaços verdes																			
12	001	2020/100	1	Valorização e requalificação dos espaços verdes																			
12	001	2020/100	1/1	Matérias-primas e subsidiárias	02	020101	O				0226	01/2020	12/2022	0	115 547	115 547	62 000	29 000				206 547	
12	001	2020/100	1/2	Outros	02	02010299	O				0226	01/2020	12/2020	0	9 927	9 927						9 927	
12	001	2020/100	1/3	Vestuário e artigos pessoais	02	020107	O				0226	01/2020	12/2021	0	100 000	100 000	15 100					115 100	
12	001	2020/100	1/4	Prémios, condecorações e ofertas	02	020115	O				0226	01/2020	12/2020	0	1 000	1 000						1 000	
12	001	2020/100	1/5	Ferramentas e utensílios	02	020117	O				0226	01/2020	12/2020	0	10 000	10 000						10 000	
12	001	2020/100	1/6	Livros e documentação técnica	02	020118	O				0226	01/2020	12/2020	0	100	100						100	
12	001	2020/100	1/7	Outros bens	02	020121	O				0226	01/2020	12/2022	0	434 731	434 731	82 000	36 500				553 231	
12	001	2020/100	1/8	Locação de outros bens	02	020208	O				0226	01/2020	12/2020	0	7 500	7 500						7 500	
12	001	2020/100	1/9	Seguros	02	020212	O				0226	01/2020	12/2020	0	500	500						500	
12	001	2020/100	1/10	Estudos, pareceres, projetos e consultadoria	02	020214	O				0226	01/2020	12/2020	0	8 543	8 543						8 543	
12	001	2020/100	1/11	Vigilância e segurança	02	020218	O				0226	01/2020	12/2020	0	500	500						500	
12	001	2020/100	1/12	Assistência técnica	02	020219	O				0226	01/2020	12/2022	0	30 955	30 955	29 500	4 500				64 955	
12	001	2020/100	1/13	Outros trabalhos especializados	02	020220	O				0226	01/2020	12/2021	0	616 654	616 654	98 000					714 654	
12	001	2020/100	1/14	Outros	02	02022502	O				0226	01/2020	12/2020	0	29 730	29 730						29 730	
12	001	2020/100	1/15	Apoios na área ambiental	02	04070107	O				0226	01/2020	12/2020	0	2 500	2 500						2 500	
12	001	2020/100	1/16	Outro	02	07011002	O				0226	01/2020	12/2020	0	313 247	313 247						313 247	
Totais do Programa 001:															3 147 648	3 147 648	1 581 340	1 070 000	1 000 000	1 000 000	7 798 988		
12 002 Promoção e sustentabilidade do ambiente																							
12	002	2020/101		Gestão cemiterial																			

Grandes Opções do Plano do ano 2020

(valores em euros)

Obj.	Prog.	Projeto		Designação	Código Classificação Orçamental	Forma de Realiz.	Fonte Financiamento (%)			Resp.	Datas (Mês/Ano)		Fases de Exec.	Despesas						Total previsto (i) = (a)+(b)+(e)+(f)+(g)+(h)
														2020			Anos seguintes			
		Ano / N.º	Ação				AC	AA	FC		Início	Fim		Realizado (a)	Total (b)=(c)+(d)	Financiam. definido (c)	Financiam. não definido (d)	2021 (e)	2022 (f)	
12				Ambiente e Qualidade de Vida																
12 002				Promoção e sustentabilidade do ambiente																
12 002	2020/101	1		Gestão cemiterial																
12 002	2020/101	1/1		Matérias-primas e subsidiárias	02	020101												600		
12 002	2020/101	1/2		Vestuário e artigos pessoais	02	020107												21 221		
12 002	2020/101	1/3		Ferramentas e utensílios	02	020117												2 000		
12 002	2020/101	1/4		Outros bens	02	020121												44 502		
12 002	2020/101	1/5		Conservação de bens	02	020203												28 800		
12 002	2020/101	1/6		Locação de outros bens	02	020208												6 642		
12 002	2020/101	1/7		Outros trabalhos especializados	02	020220												90 933		
12 002	2020/101	1/8		Outros	02	02022502												15 000		
12 002	2020/101	1/9		Direitos de autor	02	06020201												100		
12 002	2020/101	1/10		Outro	02	07011002												303 730		
12 002	2020/102			Gestão ambiental																
12 002	2020/102	1		Gestão ambiental																
12 002	2020/102	1/1		Matérias-primas e subsidiárias	02	020101												2 000		
12 002	2020/102	1/2		Prémios, condecorações e ofertas	02	020115												4 000		
12 002	2020/102	1/3		Ferramentas e utensílios	02	020117												100		
12 002	2020/102	1/4		Material de educação, cultura e recreio	02	020120												1 000		
12 002	2020/102	1/5		Outros bens	02	020121												13 963		
12 002	2020/102	1/6		Conservação de bens	02	020203												5 750		
12 002	2020/102	1/7		Locação de edifícios	02	020204												86 469		
12 002	2020/102	1/8		Outros trabalhos especializados	02	020220												474 202		
12 002	2020/102	1/9		Outros	02	02022502												25 750		
12 002	2020/102	1/10		Associação de Municípios	02	04050104												27 675		
12 002	2020/102	1/11		Apoios na área ambiental	02	04070107												91 650		
12 002	2020/102	1/12		Parques e jardins	02	07010405	E											95 000		
12 002	2020/102	1/13		Outro	02	07011002												28 900		
12 002	2020/103			Projetos financiados																
12 002	2020/103	1		LIFE - ação financiada																
12 002	2020/103	1/1		Transportes	02	020210		59,61	0225	01/2018	12/2022	2						2 000		
12 002	2020/103	1/2		Deslocações e estadas	02	020213		59,61	0225	01/2018	12/2022	2						1 699		
12 002	2020/103	1/3		Outros trabalhos especializados	02	020220		59,61	0225	01/2018	12/2022	2						45 389		

Grandes Opções do Plano do ano 2020

(valores em euros)

Obj.	Prog.	Projeto		Designação	Código Classificação Orçamental	Forma de Realiz.	Fonte Financiamento (%)			Resp.	Datas (Mês/Ano)		Fases de Exec.	Realizado (a)	Despesas							Total previsto (i) = (a)+(b)+(e)+(f)+(g)+(h)	
															2020			Anos seguintes					
		Ano / Nº	Ação				AC	AA	FC		Início	Fim			Total (b)=(c)+(d)	Financiam. definido (c)	Financiam. não definido (d)	2021 (e)	2022 (f)	2023 (g)	Outros (h)		
12				Ambiente e Qualidade de Vida																			
12 002				Promoção e sustentabilidade do ambiente																			
12 002	2020/103	1/4		Outros	02 02022502	O			59,61	0225	01/2018	12/2022	2		8 867	8 867		8 867	5 320			23 054	
12 002	2020/103	1/5		Parques e jardins	02 07010405	E			59,61	0225	01/2018	12/2021	2		167 608	167 608		50 282				217 890	
12 002	2020/103	2		Urbinat - ação financiada																			
12 002	2020/103	2/1		Deslocações e estadas	02 020213	O			100	0225	01/2018	12/2022	2		2 000	2 000		1 250	520			3 770	
12 002	2020/103	2/2		Outros trabalhos especializados	02 020220	O			100	0225	01/2018	12/2023	2		72 705	72 705		2 000	27 195	40 000		141 900	
12 002	2020/103	2/3		Outros	02 02022502	O			100	0225	01/2018	12/2022	2		12 365	12 365		12 365	12 365			37 095	
12 002	2020/103	2/4		Parques e jardins	02 07010405	E			100	0225	01/2018	12/2022	2		102 000	102 000		467 500	280 500			850 000	
12 002	2020/103	2/5		Outro	02 07011002	O			100	0225	01/2018	12/2020	2		5 000	5 000						5 000	
12 002	2020/103	3		City Loops - ação financiada																			
12 002	2020/103	3/1		Deslocações e estadas	02 020213	O			100	0225	01/2019	12/2023	0		1 500	1 500		1 500	1 500	750		5 250	
12 002	2020/103	3/2		Outros trabalhos especializados	02 020220	O			100	0225	01/2019	12/2023	0		20 000	20 000		15 500	6 000	1 000		42 500	
12 002	2020/103	3/3		Outros	02 02022502	O			100	0225	01/2019	12/2023	0		7 216	7 216		9 403	13 966	4 912		35 497	
12 002	2020/104			GO Porto, EM																			
12 002	2020/104	1		GO Porto, EM																			
12 002	2020/104	1/1		Parques e jardins - GO Porto, EM - P. Sus. Ambiente	02 07010405	O				0204	01/2020	12/2024	0		381 625	381 625		100 000	100 000	100 000	100 000		781 625
12 002	2020/105			PortoAmbiente, EM, SA																			
12 002	2020/105	1		PortoAmbiente, EM, SA																			
12 002	2020/105	1/1		PortoAmbiente, EM, SA	02 0501010104	O				0204	01/2020	12/2024	0		7 611 545	7 611 545		7 429 905	7 340 585	7 450 694	7 562 454		37 395 183
12 002	2020/106			Gestão de frota																			
12 002	2020/106	1		Gestão de frota																			
12 002	2020/106	1/1		Gasolina	02 02010201	O				0226	01/2020	12/2023	0		172 559	172 559		196 800	196 800	196 800		762 959	
12 002	2020/106	1/2		Gasóleo	02 02010202	O				0226	01/2020	12/2023	0		500 170	500 170		553 500	553 500	553 500		2 160 670	
12 002	2020/106	1/3		Locação de material de transporte	02 020206	O				0226	01/2020	12/2022	0		1 689 735	1 689 735		2 608 175	15 972			4 313 882	
12 002	2020/107			Conservação de infraestruturas																			
12 002	2020/107	1		Conservação de infraestruturas																			
12 002	2020/107	1/1		Matérias-primas e subsidiárias	02 020101	O				0226	01/2020	12/2020	0		3 950	3 950						3 950	
12 002	2020/107	1/2		Outros	02 02010299	O				0226	01/2020	12/2021	0		87 462	87 462		15 100				102 562	
12 002	2020/107	1/3		Vestuário e artigos pessoais	02 020107	O				0226	01/2020	12/2020	0		25 000	25 000						25 000	
12 002	2020/107	1/4		Material de transporte-peças	02 020112	O				0226	01/2020	12/2022	0		153 033	153 033		28 000	9 300			190 333	
12 002	2020/107	1/5		Outro material-peças	02 020114	O				0226	01/2020	12/2022	0		123 689	123 689		24 600	6 150			154 439	
12 002	2020/107	1/6		Prémios, condecorações e ofertas	02 020115	O				0226	01/2020	12/2020	0		10	10						10	

Câmara Municipal do Porto

Grandes Opções do Plano do ano 2020

(valores em euros)

Obj.	Prog.	Projeto		Designação	Código Classificação Orçamental	Forma de Realiz.	Fonte Financiamento (%)			Resp.	Datas (Mês/Ano)		Fases de Exec.	Realizado (a)	Despesas							Total previsto (i) = (a)+(b)+(e)+(f)+(g)+(h)	
		Ano / N.º	Ação				AC	AA	FC		Início	Fim			2020			Anos seguintes					
															Total (b)=(c)+(d)	Financiam. definido (c)	Financiam. não definido (d)	2021 (e)	2022 (f)	2023 (g)	Outros (h)		
12 Ambiente e Qualidade de Vida																							
12 002 Promoção e sustentabilidade do ambiente																							
12	002	2020/107	1/7	Ferramentas e utensílios	02	020117	O				0226	01/2020	12/2020	0	5 550	5 550					5 550		
12	002	2020/107	1/8	Outros bens	02	020121	O				0226	01/2020	12/2020	0	98 883	98 883					98 883		
12	002	2020/107	1/9	Conservação de bens	02	020203	O				0226	01/2020	12/2021	0	197 013	197 013	23 100				220 113		
12	002	2020/107	1/10	Locação de edifícios	02	020204	O				0226	01/2020	12/2020	0	199 373	199 373					199 373		
12	002	2020/107	1/11	Locação de outros bens	02	020208	O				0226	01/2020	12/2020	0	128 834	128 834					128 834		
12	002	2020/107	1/12	Assistência técnica	02	020219	O				0226	01/2020	12/2020	0	8 340	8 340					8 340		
12	002	2020/107	1/13	Outros trabalhos especializados	02	020220	O				0226	01/2020	12/2022	0	105 753	105 753	169 000	12 500			287 253		
12	002	2020/107	1/14	Outros	02	02022502	O				0226	01/2020	12/2021	0	30 850	30 850	30 750				61 600		
12	002	2020/107	1/15	Outras	02	0602030402	O				0226	01/2020	12/2020	0	50	50					50		
12	002	2020/107	1/16	Parques e jardins	02	07010405	E				0226	01/2020	12/2021	0	1 396 291	1 396 291	18 600				1 414 891		
12	002	2020/107	1/17	Outro	02	07011002	O				0226	01/2020	12/2020	0	216 860	216 860					216 860		
12	002	2020/107	1/18	Ferramentas e utensílios	02	070111	O				0226	01/2020	12/2020	0	25 000	25 000					25 000		
12	002	2020/107	1/19	Lipor	02	0801010103	O				0226	01/2020	12/2020	0	2 050 000	2 050 000					2 050 000		
Totais do Programa 002:															17 029 911	17 029 911	11 807 177	8 604 118	8 347 656	7 662 454	53 451 316		
12 003 Bem-estar animal																							
12	003	2020/108		Gestão do centro de recolha oficial																			
12	003	2020/108	1	Centro de recolha oficial de animais																			
12	003	2020/108	1/1	Vestuário e artigos pessoais	02	020107	O				0225	01/2020	12/2020	0	5 189	5 189					5 189		
12	003	2020/108	1/2	Produtos químicos e farmacêuticos	02	020109	O				0225	01/2020	12/2021	0	32 423	32 423	31 500				63 923		
12	003	2020/108	1/3	Ferramentas e utensílios	02	020117	O				0225	01/2020	12/2020	0	90	90					90		
12	003	2020/108	1/4	Outros bens	02	020121	O				0225	01/2020	12/2020	0	26 191	26 191					26 191		
12	003	2020/108	1/5	Conservação de bens	02	020203	O				0225	01/2020	12/2020	0	3 500	3 500					3 500		
12	003	2020/108	1/6	Outros trabalhos especializados	02	020220	O				0225	01/2020	12/2022	0	118 462	118 462	43 810	5 080			167 352		
12	003	2020/108	1/7	Outros	02	02022502	O				0225	01/2020	12/2021	0	13 500	13 500	13 500				27 000		
12	003	2020/108	1/8	Outro	02	07011002	O				0225	01/2020	12/2020	0	14 852	14 852					14 852		
Totais do Programa 003:															214 207	214 207	88 810	5 080		308 097			
Totais do Objetivo 12:															0	20 391 766	20 391 766	0	13 477 327	9 679 198	9 347 656	8 662 454	61 558 401

Câmara Municipal do Porto

Grandes Opções do Plano do ano 2020

(valores em euros)

Obj.	Prog.	Projeto		Designação	Código Classificação Orçamental	Forma de Realiz.	Fonte Financiamento (%)			Resp.	Datas (Mês/Ano)		Fases de Exec.	Despesas							Total previsto (i) = (a)+(b)+(e)+(f)+(g)+(h)
														2020			Anos seguintes				
		Ano / Nº	Ação				AC	AA	FC		Início	Fim		Realizado (a)	Total (b)=(c)+(d)	Financiam. definido (c)	Financiam. não definido (d)	2021 (e)	2022 (f)	2023 (g)	
13 Governância da Câmara																					
13 001 Funcionamento dos serviços																					
13	001			Funcionamento dos serviços																	
13	001	2020/109	1	Funcionamento dos serviços - DMFP																	
13	001	2020/109	1/1	Limpeza e higiene	02	020104				0204	01/2020	12/2024	0	3 000	3 000		3 000	3 000	3 000	3 000	15 000
13	001	2020/109	1/2	Material de escritório	02	020108				0204	01/2020	12/2024	0	20 000	20 000		17 000	17 000	17 000	17 000	88 000
13	001	2020/109	1/3	Prémios, condecorações e ofertas	02	020115				0204	01/2020	12/2024	0	300	300		300	300	300	300	1 500
13	001	2020/109	1/4	Livros e documentação técnica	02	020118				0204	01/2020	12/2024	0	300	300		300	300	300	300	1 500
13	001	2020/109	1/5	Outros bens	02	020121				0204	01/2020	12/2024	0	49 300	49 300		49 300	49 300	49 300	49 300	246 500
13	001	2020/109	1/6	Encargos das instalações	02	020201				0204	01/2020	12/2024	0	250 000	250 000		250 000	250 000	250 000	250 000	1 250 000
13	001	2020/109	1/7	Limpeza e higiene	02	020202				0204	01/2020	12/2024	0	50 000	50 000		50 000	50 000	50 000	50 000	250 000
13	001	2020/109	1/8	Conservação de bens	02	020203				0204	01/2020	12/2024	0	20 000	20 000		20 000	20 000	20 000	20 000	100 000
13	001	2020/109	1/9	Locação de edifícios	02	020204				0204	01/2020	12/2024	0	500 000	500 000		500 000	500 000	500 000	500 000	2 500 000
13	001	2020/109	1/10	Locação de outros bens	02	020208				0204	01/2020	12/2024	0	50 000	50 000		50 000	50 000	50 000	50 000	250 000
13	001	2020/109	1/11	Comunicações	02	020209				0204	01/2020	12/2024	0	50 000	50 000		199 800	199 800	199 800	199 800	849 200
13	001	2020/109	1/12	Transportes	02	020210				0204	01/2020	12/2024	0	5 000	5 000		6 820	6 820	6 820	6 820	32 280
13	001	2020/109	1/13	Representação dos serviços	02	020211				0204	01/2020	12/2024	0	300	300		250	250	250	250	1 300
13	001	2020/109	1/14	Deslocações e estadas	02	020213				0204	01/2020	12/2024	0	10 000	10 000		10 000	10 000	10 000	10 000	50 000
13	001	2020/109	1/15	Estudos, pareceres, projetos e consultadoria	02	020214				0204	01/2020	12/2020	0	744 830	744 830						744 830
13	001	2020/109	1/16	Assistência técnica	02	020219				0204	01/2020	12/2024	0	500	500		500	500	500	500	2 500
13	001	2020/109	1/17	Outros trabalhos especializados	02	020220				0204	01/2020	12/2024	0	400 000	400 000		200 000	200 000	200 000	200 000	1 200 000
13	001	2020/109	1/18	Outros	02	02022502				0204	01/2020	12/2024	0	50 700	50 700		50 700	50 700	50 700	50 700	253 500
13	001	2020/109	1/19	Equipamento administrativo	02	070109				0204	01/2020	12/2024	0	20 000	20 000		5 380	5 380	5 380	5 380	41 520
13	001	2020/109	2	Solicitadoria																	
13	001	2020/109	2/1	Outros	02	02022502				0204	01/2020	12/2020	0	124 400	124 400						124 400
13	001	2020/110		Funcionamento dos serviços																	
13	001	2020/110	1	Funcionamento dos serviços - DMCS																	
13	001	2020/110	1/1	Limpeza e higiene	02	020104				0219	01/2020	12/2022	0	25 000	25 000		2 100	500			27 600
13	001	2020/110	1/2	Material de escritório	02	020108				0219	01/2020	12/2023	0	25 000	25 000		6 500	2 600	2 000		36 100
13	001	2020/110	1/3	Ferramentas e utensílios	02	020117				0219	01/2020	12/2020	0	500	500						500
13	001	2020/110	1/4	Livros e documentação técnica	02	020118				0219	01/2020	12/2020	0	100	100						100
13	001	2020/110	1/5	Encargos das instalações	02	020201				0219	01/2020	12/2023	0	88 500	88 500		26 870	26 870	26 870		169 110
13	001	2020/110	1/6	Limpeza e higiene	02	020202				0219	01/2020	12/2021	0	100 000	100 000		1 500				101 500

Câmara Municipal do Porto

Grandes Opções do Plano do ano 2020

(valores em euros)

Obj.	Prog.	Projeto		Designação	Código Classificação Orçamental	Forma de Realiz.	Fonte Financiamento (%)			Resp.	Datas (Mês/Ano)		Fases de Exec.	Realizado (a)	Despesas							Total previsto (i) = (a)+(b)+(e)+(f)+(g)+(h)
		Ano / N.º	Ação				AC	AA	FC		Início	Fim			2020		Anos seguintes					
															Total (b)=(c)+(d)	Financiam. definido (c)	Financiam. não definido (d)	2021 (e)	2022 (f)	2023 (g)	Outros (h)	
13 Governância da Câmara																						
13 001 Funcionamento dos serviços																						
13	001	2020/110	1/7	Conservação de bens	02	020203				0219	01/2020	12/2020	0		2 500	2 500						2 500
13	001	2020/110	1/8	Comunicações	02	020209				0219	01/2020	12/2020	0		600	600						600
13	001	2020/110	1/9	Transportes	02	020210				0219	01/2020	12/2020	0		50 700	50 700						50 700
13	001	2020/110	1/10	Representação dos serviços	02	020211				0219	01/2020	12/2020	0		500	500						500
13	001	2020/110	1/11	Deslocações e estadas	02	020213				0219	01/2020	12/2020	0		37 500	37 500						37 500
13	001	2020/110	1/12	Assistência técnica	02	020219				0219	01/2020	12/2020	0		100	100						100
13	001	2020/110	1/13	Outros trabalhos especializados	02	020220				0219	01/2020	12/2020	0		35 000	35 000						35 000
13	001	2020/110	1/14	Outros	02	02022502				0219	01/2020	12/2020	0		1 500	1 500						1 500
13	001	2020/110	1/15	Direitos de autor	02	06020201				0219	01/2020	12/2020	0		1 000	1 000						1 000
13	001	2020/110	1/16	Equipamento administrativo	02	070109				0219	01/2020	12/2023	0		16 500	16 500		4 350	4 350	4 350		29 550
13	001	2020/110	1/17	Outro	02	07011002				0219	01/2020	12/2020	0		1 000	1 000						1 000
13 001 2020/111 Funcionamento dos serviços																						
13 001 2020/111 1 Funcionamento dos serviços - DMPD																						
13	001	2020/111	1/1	Limpeza e higiene	02	020104				0228	01/2020	12/2020	0		1 000	1 000						1 000
13	001	2020/111	1/2	Material de escritório	02	020108				0228	01/2020	12/2020	0		800	800						800
13	001	2020/111	1/3	Livros e documentação técnica	02	020118				0228	01/2020	12/2020	0		500	500						500
13	001	2020/111	1/4	Transportes	02	020210				0228	01/2020	12/2020	0		1 000	1 000						1 000
13	001	2020/111	1/5	Deslocações e estadas	02	020213				0228	01/2020	12/2020	0		3 000	3 000						3 000
13	001	2020/111	1/6	Outros	02	02022502				0228	01/2020	12/2020	0		5 000	5 000						5 000
13	001	2020/111	1/7	Equipamento administrativo	02	070109				0228	01/2020	12/2023	0		2 500	2 500		1 050	1 050	1 050		5 650
13 001 2020/112 Funcionamento dos serviços																						
13 001 2020/112 1 Funcionamento dos serviços - DMPGA																						
13	001	2020/112	1/1	Limpeza e higiene	02	020104				0225	01/2020	12/2020	0		7 414	7 414						7 414
13	001	2020/112	1/2	Material de escritório	02	020108				0225	01/2020	12/2022	0		5 000	5 000		1 000	500			6 500
13	001	2020/112	1/3	Encargos das instalações	02	020201				0225	01/2020	12/2020	0		300 110	300 110						300 110
13	001	2020/112	1/4	Limpeza e higiene	02	020202				0225	01/2020	12/2020	0		58 164	58 164						58 164
13	001	2020/112	1/5	Transportes	02	020210				0225	01/2020	12/2020	0		15 960	15 960						15 960
13	001	2020/112	1/6	Deslocações e estadas	02	020213				0225	01/2020	12/2020	0		12 660	12 660						12 660
13	001	2020/112	1/7	Equipamento administrativo	02	070109				0225	01/2020	12/2020	0		3 000	3 000						3 000
13 001 2020/113 Funcionamento interno																						
13 001 2020/113 1 Funcionamento dos serviços - EM																						

Câmara Municipal do Porto

Grandes Opções do Plano do ano 2020

(valores em euros)

Obj.	Prog.	Projeto		Designação	Código Classificação Orçamental	Forma de Realiz.	Fonte Financiamento (%)			Resp.	Datas (Mês/Ano)		Fases de Exec.	Realizado (a)	Despesas							Total previsto (i) = (a)+(b)+(e)+(f)+(g)+(h)
															2020			Anos seguintes				
		Ano / N°	Ação				AC	AA	FC		Início	Fim			Total (b)=(c)+(d)	Financiam. definido (c)	Financiam. não definido (d)	2021 (e)	2022 (f)	2023 (g)	Outros (h)	
13 Governância da Câmara																						
13 001 Funcionamento dos serviços																						
13	001	2020/113	1/1	Material de escritório	02	020108	O				0201	01/2020	12/2023	0	11 500	11 500		6 000	2 500	2 000		22 000
13	001	2020/113	1/2	Prémios, condecorações e ofertas	02	020115	O				0201	01/2020	12/2020	0	13 600	13 600						13 600
13	001	2020/113	1/3	Livros e documentação técnica	02	020118	O				0201	01/2020	12/2020	0	100	100						100
13	001	2020/113	1/4	Material de educação, cultura e recreio	02	020120	O				0201	01/2020	12/2020	0	100	100						100
13	001	2020/113	1/5	Outros bens	02	020121	O				0201	01/2020	12/2020	0	3 000	3 000						3 000
13	001	2020/113	1/6	Conservação de bens	02	020203	O				0201	01/2020	12/2020	0	150	150						150
13	001	2020/113	1/7	Comunicações	02	020209	O				0201	01/2020	12/2020	0	250	250						250
13	001	2020/113	1/8	Transportes	02	020210	O				0201	01/2020	12/2023	0	22 070	22 070		22 070	22 070	18 030		84 240
13	001	2020/113	1/9	Representação dos serviços	02	020211	O				0201	01/2020	12/2020	0	8 700	8 700						8 700
13	001	2020/113	1/10	Seguros	02	020212	O				0201	01/2020	12/2020	0	100	100						100
13	001	2020/113	1/11	Deslocações e estadas	02	020213	O				0201	01/2020	12/2022	0	60 000	60 000		20 000	20 000			100 000
13	001	2020/113	1/12	Estudos, pareceres, projetos e consultadoria	02	020214	O				0201	01/2020	12/2020	0	125 000	125 000						125 000
13	001	2020/113	1/13	Seminários, exposições e similares	02	020216	O				0201	01/2020	12/2020	0	24 500	24 500						24 500
13	001	2020/113	1/14	Assistência técnica	02	020219	O				0201	01/2020	12/2020	0	100	100						100
13	001	2020/113	1/15	Outros trabalhos especializados	02	020220	O				0201	01/2020	12/2020	0	68 000	68 000						68 000
13	001	2020/113	1/16	Outros	02	02022502	O				0201	01/2020	12/2023	0	20 000	20 000		18 030	18 030	18 030		74 090
13	001	2020/113	1/17	Direitos de autor	02	06020201	O				0201	01/2020	12/2020	0	3 600	3 600						3 600
13	001	2020/113	1/18	Equipamento administrativo	02	070109	O				0201	01/2020	12/2020	0	13 500	13 500						13 500
13	001	2020/114		Funcionamento dos serviços																		
13	001	2020/114	1	Funcionamento dos serviços - DMC																		
13	001	2020/114	1/1	Outros	02	02010299	O				0206	01/2020	12/2020	0	8 000	8 000						8 000
13	001	2020/114	1/2	Limpeza e higiene	02	020104	O				0206	01/2020	12/2023	0	12 000	12 000		10 000	8 570	8 570		39 140
13	001	2020/114	1/3	Vestuário e artigos pessoais	02	020107	O				0206	01/2020	12/2020	0	10 000	10 000						10 000
13	001	2020/114	1/4	Material de escritório	02	020108	O				0206	01/2020	12/2021	0	30 000	30 000		20 000				50 000
13	001	2020/114	1/5	Material de consumo clínico	02	020111	O				0206	01/2020	12/2020	0	100	100						100
13	001	2020/114	1/6	Outro material-peças	02	020114	O				0206	01/2020	12/2020	0	300	300						300
13	001	2020/114	1/7	Outras	02	02011603	O				0206	01/2020	12/2020	0	100	100						100
13	001	2020/114	1/8	Ferramentas e utensílios	02	020117	O				0206	01/2020	12/2020	0	2 500	2 500						2 500
13	001	2020/114	1/9	Livros e documentação técnica	02	020118	O				0206	01/2020	12/2020	0	250	250						250
13	001	2020/114	1/10	Material de educação, cultura e recreio	02	020120	O				0206	01/2020	12/2020	0	4 000	4 000						4 000
13	001	2020/114	1/11	Outros bens	02	020121	O				0206	01/2020	12/2023	0	85 000	85 000		1 450	1 450	1 450		89 350

Câmara Municipal do Porto

Grandes Opções do Plano do ano 2020

(valores em euros)

Obj.	Prog.	Projeto		Designação	Código Classificação Orçamental	Forma de Realiz.	Fonte Financiamento (%)			Resp.	Datas (Mês/Ano)		Fases de Exec.	Realizado (a)	Despesas						Total previsto (i) = (a)+(b)+(e)+(f)+(g)+(h)	
		Ano / Nº	Ação				AC	AA	FC		Início	Fim			2020		Anos seguintes					
															Total (b)=(c)+(d)	Financiam. definido (c)	Financiam. não definido (d)	2021 (e)	2022 (f)	2023 (g)		Outros (h)
13 Governância da Câmara																						
13 001 Funcionamento dos serviços																						
13	001	2020/114	1/12	Encargos das instalações	02	020201	O				0206	01/2020	12/2023	0	469 000	469 000		573 830	573 830	573 830		2 190 490
13	001	2020/114	1/13	Limpeza e higiene	02	020202	O				0206	01/2020	12/2021	0	320 000	320 000		3 500				323 500
13	001	2020/114	1/14	Conservação de bens	02	020203	O				0206	01/2020	12/2023	0	70 000	70 000		3 000	3 000	4 500		80 500
13	001	2020/114	1/15	Locação de edifícios	02	020204	O				0206	01/2020	12/2023	0	276 000	276 000		2 567 000	37 000	55 000		2 935 000
13	001	2020/114	1/16	Locação de outros bens	02	020208	O				0206	01/2020	12/2020	0	5 000	5 000						5 000
13	001	2020/114	1/17	Comunicações	02	020209	O				0206	01/2020	12/2020	0	200	200						200
13	001	2020/114	1/18	Transportes	02	020210	O				0206	01/2020	12/2023	0	20 000	20 000		12 240	12 240	2 940		47 420
13	001	2020/114	1/19	Seguros	02	020212	O				0206	01/2020	12/2020	0	10 000	10 000						10 000
13	001	2020/114	1/20	Assistência técnica	02	020219	O				0206	01/2020	12/2020	0	12 500	12 500						12 500
13	001	2020/114	1/21	Outros trabalhos especializados	02	020220	O				0206	01/2020	12/2020	0	130 000	130 000						130 000
13	001	2020/114	1/22	Encargos de cobrança de receitas	02	020224	O				0206	01/2020	12/2020	0	3 000	3 000						3 000
13	001	2020/114	1/23	Outros	02	02022502	O				0206	01/2020	12/2023	0	20 000	20 000		16 890	16 890	16 890		70 670
13	001	2020/114	1/24	Equipamento administrativo	02	070109	O				0206	01/2020	12/2020	0	40 000	40 000						40 000
13	001	2020/114	1/25	Outro	02	07011002	O				0206	01/2020	12/2023	0	55 000	55 000		9 100	8 570	8 570		81 240
13	001	2020/114	1/26	Ferramentas e utensílios	02	070111	O				0206	01/2020	12/2020	0	1 500	1 500						1 500
13	001	2020/114	1/27	Artigos e objetos de valor	02	070112	O				0206	01/2020	12/2020	0	20 000	20 000						20 000
13	001	2020/114	2	Fundo documental																		
13	001	2020/114	2/1	Material de educação, cultura e recreio	02	020120	O				0206	01/2020	12/2020	0	20 500	20 500						20 500
13	001	2020/114	3	Requalificação permanente de coleções e acervos																		
13	001	2020/114	3/1	Outros bens	02	020121	O				0206	01/2020	12/2020	0	3 500	3 500						3 500
13	001	2020/114	3/2	Transportes	02	020210	O				0206	01/2020	12/2020	0	500	500						500
13	001	2020/114	3/3	Seguros	02	020212	O				0206	01/2020	12/2020	0	500	500						500
13	001	2020/114	3/4	Estudos, pareceres, projetos e consultadoria	02	020214	O				0206	01/2020	12/2020	0	500	500						500
13	001	2020/114	3/5	Outros trabalhos especializados	02	020220	O				0206	01/2020	12/2020	0	102 000	102 000						102 000
13	001	2020/114	3/6	Outros	02	02022502	O				0206	01/2020	12/2020	0	80 000	80 000						80 000
13	001	2020/114	3/7	Equipamento administrativo	02	070109	O				0206	01/2020	12/2020	0	5 000	5 000						5 000
13	001	2020/114	3/8	Outro	02	07011002	O				0206	01/2020	12/2020	0	8 000	8 000						8 000
13	001	2020/114	4	Câmara de desinfestação anóxica																		
13	001	2020/114	4/1	Outro	02	07011002	O				0206	01/2020	12/2020	0	120 000	120 000						120 000
13	001	2020/114	5	Sistema de auto empréstimo - bibliotecas																		
13	001	2020/114	5/1	Outros trabalhos especializados	02	020220	O				0206	01/2020	12/2020	0	10 000	10 000						10 000

Câmara Municipal do Porto

Grandes Opções do Plano do ano 2020

(valores em euros)

Obj.	Prog.	Projeto		Designação	Código Classificação Orçamental	Forma de Realiz.	Fonte Financiamento (%)			Resp.	Datas (Mês/Ano)		Fases de Exec.	Realizado (a)	Despesas							Total previsto (i) = (a)+(b)+(e)+(f)+(g)+(h)
		Ano / Nº	Ação				AC	AA	FC		Início	Fim			2020			Anos seguintes				
															Total (b)=(c)+(d)	Financiam. definido (c)	Financiam. não definido (d)	2021 (e)	2022 (f)	2023 (g)	Outros (h)	
13				Governância da Câmara																		
13 001				Funcionamento dos serviços																		
13 001	2020/114	5/2		Outro	02 07011002	O				0206	01/2020	12/2020	0	55 000	55 000							55 000
13 001	2020/114	6		TMP - infraestruturas																		
13 001	2020/114	6/1		Outros bens	02 020121	O				0206	01/2020	12/2020	0	4 528	4 528							4 528
13 001	2020/114	6/2		Equipamento administrativo	02 070109	O				0206	01/2020	12/2020	0	54 242	54 242							54 242
13 001	2020/114	6/3		Outro	02 07011002	O				0206	01/2020	12/2020	0	95 267	95 267							95 267
13 001	2020/115			Conservação do edifício dos Paços do Concelho e Casa do Roseiral																		
13 001	2020/115	1		Conservação do edifício dos Paços do Concelho e Casa do Roseiral																		
13 001	2020/115	1/1		Outros	02 02010299	O				0202	01/2020	12/2020	0	23 059	23 059							23 059
13 001	2020/115	1/2		Outros bens	02 020121	O				0202	01/2020	12/2020	0	20 070	20 070							20 070
13 001	2020/115	1/3		Conservação de bens	02 020203	O				0202	01/2020	12/2020	0	10 000	10 000							10 000
13 001	2020/115	1/4		Artigos e objetos de valor	02 070112	O				0202	01/2020	12/2020	0	6 823	6 823							6 823
13 001	2020/116			Funcionamento interno do DMRIP																		
13 001	2020/116	1		Funcionamento interno - DMRIP																		
13 001	2020/116	1/1		Vestuário e artigos pessoais	02 020107	O				0202	01/2020	12/2020	0	1 000	1 000							1 000
13 001	2020/117			Centro de Informação Europe Direct - Ação cofinanciada																		
13 001	2020/117	1		Europe Direct Porto - ação cofinanciada																		
13 001	2020/117	1/1		Alimentação-refeições confeccionadas	02 020105	O		48,35	0202	01/2020	12/2020	12/2020	0	500	500							500
13 001	2020/117	1/2		Prémios, condecorações e ofertas	02 020115	O		48,35	0202	01/2020	12/2020	12/2020	0	5 500	5 500							5 500
13 001	2020/117	1/3		Livros e documentação técnica	02 020118	O		48,35	0202	01/2020	12/2020	12/2020	0	350	350							350
13 001	2020/117	1/4		Outros bens	02 020121	O		48,35	0202	01/2020	12/2020	12/2020	0	270	270							270
13 001	2020/117	1/5		Locação de outros bens	02 020208	O		48,35	0202	01/2020	12/2020	12/2020	0	500	500							500
13 001	2020/117	1/6		Transportes	02 020210	O		48,35	0202	01/2020	12/2020	12/2020	0	1 000	1 000							1 000
13 001	2020/117	1/7		Representação dos serviços	02 020211	O		48,35	0202	01/2020	12/2020	12/2020	0	250	250							250
13 001	2020/117	1/8		Deslocações e estadas	02 020213	O		48,35	0202	01/2020	12/2020	12/2020	0	3 500	3 500							3 500
13 001	2020/117	1/9		Seminários, exposições e similares	02 020216	O		48,35	0202	01/2020	12/2020	12/2020	0	3 500	3 500							3 500
13 001	2020/117	1/10		Outros trabalhos especializados	02 020220	O		48,35	0202	01/2020	12/2020	12/2020	0	11 000	11 000							11 000
13 001	2020/117	1/11		Outros	02 02022502	O		48,35	0202	01/2020	12/2020	12/2020	0	300	300							300
13 001	2020/117	1/12		Equipamento administrativo	02 070109	O		48,35	0202	01/2020	12/2020	12/2020	0	2 250	2 250							2 250
13 001	2020/118			Auditorias e controlo interno																		
13 001	2020/118	1		Auditorias, levantamentos e apuramentos																		

Câmara Municipal do Porto

Grandes Opções do Plano do ano 2020

(valores em euros)

Obj.	Prog.	Projeto		Designação	Código Classificação Orçamental	Forma de Realiz.	Fonte Financiamento (%)			Resp.	Datas (Mês/Ano)		Fases de Exec.	Realizado (a)	Despesas							Total previsto (i) = (a)+(b)+(e)+(f)+(g)+(h)
															2020			Anos seguintes				
		Ano / N.º	Ação				AC	AA	FC		Início	Fim			Total (b)=(c)+(d)	Financiam. definido (c)	Financiam. não definido (d)	2021 (e)	2022 (f)	2023 (g)	Outros (h)	
13 Governância da Câmara																						
13 001 Funcionamento dos serviços																						
13	001	2020/118	1/1	Livros e documentação técnica	02	020118	O				0202	01/2020	12/2020	0	200	200					200	
13	001	2020/118	1/2	Estudos, pareceres, projetos e consultadoria	02	020214	O				0202	01/2020	12/2020	0	100	100					100	
13	001	2020/118	1/3	Outros	02	02022502	O				0202	01/2020	12/2020	0	200	200					200	
13	001	2020/118	1/4	Transferências diversas	02	0407011002	O				0202	01/2020	12/2020	0	75	75					75	
13	001	2020/119		Apoio administrativo ao Executivo Municipal																		
13	001	2020/119	1	Apoio administrativo																		
13	001	2020/119	1/1	Livros e documentação técnica	02	020118	O				0202	01/2020	12/2020	0	192	192					192	
13	001	2020/119	1/2	Comunicações	02	020209	O				0202	01/2020	12/2020	0	100	100					100	
13	001	2020/119	1/3	Outros trabalhos especializados	02	020220	O				0202	01/2020	12/2020	0	1 500	1 500					1 500	
13	001	2020/119	2	Publicação e divulgação de atos																		
13	001	2020/119	2/1	Anúncios e publicações obrigatórias	02	02021701	O				0202	01/2020	12/2020	0	30 000	30 000					30 000	
13	001	2020/119	3	Ato eleitoral																		
13	001	2020/119	3/1	Outros bens	02	020121	O				0202	01/2020	12/2020	0	1 250	1 250					1 250	
13	001	2020/119	3/2	Outros trabalhos especializados	02	020220	O				0202	01/2020	12/2020	0	5 000	5 000					5 000	
13	001	2020/120		Relacionamento com o município																		
13	001	2020/120	1	Funcionamento dos serviços - DMSM																		
13	001	2020/120	1/1	Limpeza e higiene	02	020104	O				0220	01/2020	12/2020	0	500	500					500	
13	001	2020/120	1/2	Vestuário e artigos pessoais	02	020107	O				0220	01/2020	12/2020	0	5 000	5 000					5 000	
13	001	2020/120	1/3	Material de escritório	02	020108	O				0220	01/2020	12/2023	0	15 000	15 000	16 500	7 000	5 000		43 500	
13	001	2020/120	1/4	Ferramentas e utensílios	02	020117	O				0220	01/2020	12/2020	0	100	100					100	
13	001	2020/120	1/5	Livros e documentação técnica	02	020118	O				0220	01/2020	12/2020	0	100	100					100	
13	001	2020/120	1/6	Outros bens	02	020121	O				0220	01/2020	12/2020	0	230	230					230	
13	001	2020/120	1/7	Encargos das instalações	02	020201	O				0220	01/2020	12/2020	0	500	500					500	
13	001	2020/120	1/8	Limpeza e higiene	02	020202	O				0220	01/2020	12/2020	0	1 000	1 000					1 000	
13	001	2020/120	1/9	Conservação de bens	02	020203	O				0220	01/2020	12/2020	0	1 000	1 000					1 000	
13	001	2020/120	1/10	Comunicações	02	020209	O				0220	01/2020	12/2020	0	225 000	225 000					225 000	
13	001	2020/120	1/11	Transportes	02	020210	O				0220	01/2020	12/2020	0	1 000	1 000					1 000	
13	001	2020/120	1/12	Deslocações e estadas	02	020213	O				0220	01/2020	12/2020	0	1 000	1 000					1 000	
13	001	2020/120	1/13	Estudos, pareceres, projetos e consultadoria	02	020214	O				0220	01/2020	12/2020	0	5 000	5 000					5 000	
13	001	2020/120	1/14	Assistência técnica	02	020219	O				0220	01/2020	12/2020	0	1 000	1 000					1 000	
13	001	2020/120	1/15	Outros trabalhos especializados	02	020220	O				0220	01/2020	12/2020	0	14 500	14 500					14 500	

Câmara Municipal do Porto

Grandes Opções do Plano do ano 2020

(valores em euros)

Obj.	Prog.	Projeto		Designação	Código Classificação Orçamental	Forma de Realiz.	Fonte Financiamento (%)			Resp.	Datas (Mês/Ano)		Fases de Exec.	Realizado (a)	Despesas							Total previsto (i) = (a)+(b)+(e)+(f)+(g)+(h)
		Ano / Nº	Ação				AC	AA	FC		Início	Fim			2020		Anos seguintes					
															Total (b)=(c)+(d)	Financiam. definido (c)	Financiam. não definido (d)	2021 (e)	2022 (f)	2023 (g)	Outros (h)	
13 Governância da Câmara																						
13 001 Funcionamento dos serviços																						
13	001	2020/120	1/16	Outros	02	02022502	O				0220	01/2020	12/2020	0		137	137					137
13	001	2020/120	1/17	Equipamento administrativo	02	070109	O				0220	01/2020	12/2023	0		15 000	15 000	3 350	3 350	3 350		25 050
13	001	2020/120	1/18	Outro	02	07011002	O				0220	01/2020	12/2020	0		3 900	3 900					3 900
13	001	2020/121		Modernização e simplificação administrativa																		
13	001	2020/121	1	Modernização e simplificação administrativa																		
13	001	2020/121	1/1	Outros trabalhos especializados	02	020220	O				0220	01/2020	12/2020	0		14 000	14 000					14 000
13	001	2020/122		Custódia e gestão de arquivos																		
13	001	2020/122	1	Custódia e gestão de arquivos																		
13	001	2020/122	1/1	Outros trabalhos especializados	02	020220	O				0220	01/2020	12/2020	0		6 835	6 835					6 835
13	001	2020/123		Provedoria do Município																		
13	001	2020/123	1	Funcionamento da Provedoria do Município																		
13	001	2020/123	1/1	Material de escritório	02	020108	O				0220	01/2020	12/2020	0		500	500					500
13	001	2020/123	1/2	Outros trabalhos especializados	02	020220	O				0220	01/2020	12/2020	0		5 000	5 000					5 000
13	001	2020/124		Divulgação e promoção da marca Porto																		
13	001	2020/124	1	Divulgação e promoção da marca Porto																		
13	001	2020/124	1/1	Outros bens	02	020121	O				0202	01/2020	12/2020	0		24 500	24 500					24 500
13	001	2020/124	1/2	Outros trabalhos especializados	02	020220	O				0202	01/2020	12/2020	0		50 000	50 000					50 000
13	001	2020/124	1/3	Outros	02	02022502	O				0202	01/2020	12/2020	0		24 500	24 500					24 500
13	001	2020/125		DomusSocial, EM																		
13	001	2020/125	1	DomusSocial, EM - Func. dos serviços																		
13	001	2020/125	1/1	Instalações de serviços - DomusSocial, EM - Func. dos serviços	02	07010301	O				0204	01/2020	12/2020	0		2 700 000	2 700 000					2 700 000
13	001	2020/125	3	DomusSocial, EM - Painéis fotovoltaicos																		
13	001	2020/125	3/1	Instalações de serviços - DomusSocial, EM - Painéis fotovoltaicos	02	07010301	O				0204	01/2020	12/2020	0		1 000 000	1 000 000					1 000 000
13	001	2020/126		Outras despesas correntes																		
13	001	2020/126	1	Outras despesas correntes																		
13	001	2020/126	1/1	Encargos de cobrança de receitas	02	020224	O				0204	01/2020	12/2020	0		2 900 000	2 900 000					2 900 000
13	001	2020/126	1/2	Emolumentos para Tribunal de Contas	02	02022501	O				0204	01/2020	12/2020	0		10 000	10 000					10 000
13	001	2020/126	1/3	Outras	02	0602010199	O				0204	01/2020	12/2020	0		200 000	200 000					200 000
13	001	2020/126	1/4	Restituições de impostos ou taxas cobradas	02	06020102	O				0204	01/2020	12/2020	0		500 000	500 000					500 000
13	001	2020/126	1/5	Direitos de autor	02	06020201	O				0204	01/2020	12/2020	0		2 000	2 000					2 000

Câmara Municipal do Porto

Grandes Opções do Plano do ano 2020

(valores em euros)

Obj.	Prog.	Projeto		Designação	Código Classificação Orçamental	Forma de Realiz.	Fonte Financiamento (%)			Resp.	Datas (Mês/Ano)		Fases de Exec.	Realizado (a)	Despesas							Total previsto (i) = (a)+(b)+(e)+(f)+(g)+(h)
		Ano / Nº	Ação				AC	AA	FC		Início	Fim			2020			Anos seguintes				
															Total (b)=(c)+(d)	Financiam. definido (c)	Financiam. não definido (d)	2021 (e)	2022 (f)	2023 (g)	Outros (h)	
13 Governância da Câmara																						
13 001 Funcionamento dos serviços																						
13	001	2020/126	1/6	Outras restituições	02	06020301	O				0204	01/2020	12/2020	0	100 000	100 000						100 000
13	001	2020/126	1/7	IVA pago	02	06020302	O				0204	01/2020	12/2020	0	2 100 000	2 100 000						2 100 000
13	001	2020/126	1/8	Garantias	02	0602030401	O				0204	01/2020	12/2020	0	15 000	15 000						15 000
13	001	2020/126	1/9	Outras	02	0602030402	O				0204	01/2020	12/2020	0	10 000	10 000						10 000
13	001	2020/126	1/10	Outras despesas	02	06020305	O				0204	01/2020	12/2020	0	100 000	100 000						100 000
13	001	2020/127		Aprovisionamento de bens e serviços																		
13	001	2020/127	1	Contratos transversais																		
13	001	2020/127	1/1	Seguros	02	020212	O				0204	01/2020	12/2024	0	500 000	500 000	500 000	500 000	500 000	500 000		2 500 000
13	001	2020/128		GO Porto, EM																		
13	001	2020/128	1	GO Porto, EM - Func. dos serviços																		
13	001	2020/128	1/1	Outros - GO Porto, EM	02	02022502	O				0204	01/2020	12/2024	0	300 000	300 000	300 000	300 000	300 000	300 000		1 500 000
13	001	2020/128	1/2	Instalações de serviços - GO Porto, EM - Func. dos serviços	02	07010301	O				0204	01/2020	12/2024	0	20 845	20 845	500 000	500 000	500 000	500 000		2 020 845
13	001	2020/129		Funcionamento dos serviços																		
13	001	2020/129	1	Funcionamento dos serviços - DMJ																		
13	001	2020/129	1/1	Limpeza e higiene	02	020104	O				0221	01/2020	12/2022	0	300	300	600	500				1 400
13	001	2020/129	1/2	Material de escritório	02	020108	O				0221	01/2020	12/2023	0	1 000	1 000	500	500	500			2 500
13	001	2020/129	1/3	Transportes	02	020210	O				0221	01/2020	12/2020	0	2 000	2 000						2 000
13	001	2020/129	1/4	Deslocações e estadas	02	020213	O				0221	01/2020	12/2020	0	6 000	6 000						6 000
13	001	2020/129	1/5	Equipamento administrativo	02	070109	O				0221	01/2020	12/2020	0	500	500						500
13	001	2020/130		Funcionamento dos serviços																		
13	001	2020/130	1	Funcionamento dos serviços - DMP																		
13	001	2020/130	1/1	Limpeza e higiene	02	020104	O				0202	01/2020	12/2022	0	9 000	9 000	3 000	500				12 500
13	001	2020/130	1/2	Material de escritório	02	020108	O				0202	01/2020	12/2023	0	35 000	35 000	5 500	3 500	3 500			47 500
13	001	2020/130	1/3	Encargos das instalações	02	020201	O				0202	01/2020	12/2023	0	192 450	192 450	121 650	121 650	121 650			557 400
13	001	2020/130	1/4	Limpeza e higiene	02	020202	O				0202	01/2020	12/2021	0	200 000	200 000	1 000					201 000
13	001	2020/130	1/5	Transportes	02	020210	O				0202	01/2020	12/2020	0	5 000	5 000						5 000
13	001	2020/130	1/6	Deslocações e estadas	02	020213	O				0202	01/2020	12/2023	0	31 500	31 500	18 030	18 030	18 030			85 590
13	001	2020/130	1/7	Equipamento administrativo	02	070109	O				0202	01/2020	12/2023	0	5 000	5 000	5 680	5 680	5 680			22 040
13	001	2020/131		Funcionamento dos serviços																		
13	001	2020/131	1	Funcionamento dos serviços - BSB																		

Câmara Municipal do Porto

Grandes Opções do Plano do ano 2020

(valores em euros)

Obj.	Prog.	Projeto		Designação	Código Classificação Orçamental	Forma de Realiz.	Fonte Financiamento (%)			Resp.	Datas (Mês/Ano)		Fases de Exec.	Realizado (a)	Despesas						Total previsto (i) = (a)+(b)+(e)+(f)+(g)+(h)
		Ano / Nº	Ação				AC	AA	FC		Início	Fim			2020		Anos seguintes				
															Total (b)=(c)+(d)	Financiam. definido (c)	Financiam. não definido (d)	2021 (e)	2022 (f)	2023 (g)	
13 Governância da Câmara																					
13 001 Funcionamento dos serviços																					
13	001	2020/131	1/1	Limpeza e higiene	02	020104				0212	01/2020	12/2022	0	5 000	5 000		1 100	100			6 200
13	001	2020/131	1/2	Material de escritório	02	020108				0212	01/2020	12/2023	0	8 000	8 000		2 480	2 480	2 480		15 440
13	001	2020/131	1/3	Encargos das instalações	02	020201				0212	01/2020	12/2023	0	110 000	110 000		83 350	83 350	83 350		360 050
13	001	2020/131	1/4	Limpeza e higiene	02	020202				0212	01/2020	12/2020	0	60 000	60 000						60 000
13	001	2020/131	1/5	Deslocações e estadas	02	020213				0212	01/2020	12/2020	0	20 000	20 000						20 000
13	001	2020/131	1/6	Equipamento administrativo	02	070109				0212	01/2020	12/2023	0	60 000	60 000		20 150	20 150	20 150		120 450
13	001	2020/132		Apoio administrativo à Assembleia Municipal																	
13	001	2020/132	1	Apoio administrativo																	
13	001	2020/132	1/1	Livros e documentação técnica	02	020118				0202	01/2020	12/2020	0	400	400						400
13	001	2020/132	1/2	Outros bens	02	020121				0202	01/2020	12/2020	0	500	500						500
13	001	2020/132	1/3	Outros trabalhos especializados	02	020220				0202	01/2020	12/2020	0	3 500	3 500						3 500
13	001	2020/132	1/4	Outros	02	02022502				0202	01/2020	12/2020	0	1 500	1 500						1 500
13	001	2020/133		Funcionamento dos serviços da Assembleia Municipal																	
13	001	2020/133	1	Funcionamento dos serviços - AM																	
13	001	2020/133	1/1	Ajudas de custo	01	010204				01	01/2020	12/2020	0	500	500						500
13	001	2020/133	1/2	Senhas de presença	01	01021303				01	01/2020	12/2020	0	140 000	140 000						140 000
13	001	2020/133	1/3	Material de escritório	01	020108				01	01/2020	12/2020	0	900	900						900
13	001	2020/133	1/4	Prémios, condecorações e ofertas	01	020115				01	01/2020	12/2020	0	500	500						500
13	001	2020/133	1/5	Outros bens	01	020121				01	01/2020	12/2020	0	400	400						400
13	001	2020/133	1/6	Locação de outros bens	01	020208				01	01/2020	12/2020	0	100	100						100
13	001	2020/133	1/7	Comunicações	01	020209				01	01/2020	12/2020	0	100	100						100
13	001	2020/133	1/8	Transportes	01	020210				01	01/2020	12/2020	0	100	100						100
13	001	2020/133	1/9	Representação dos serviços	01	020211				01	01/2020	12/2020	0	1 000	1 000						1 000
13	001	2020/133	1/10	Seguros	01	020212				01	01/2020	12/2020	0	600	600						600
13	001	2020/133	1/11	Deslocações e estadas	01	020213				01	01/2020	12/2020	0	10 000	10 000						10 000
13	001	2020/133	1/12	Seminários, exposições e similares	01	020216				01	01/2020	12/2020	0	5 000	5 000						5 000
13	001	2020/133	1/13	Outros trabalhos especializados	01	020220				01	01/2020	12/2020	0	1 500	1 500						1 500
13	001	2020/133	1/14	Outros	01	02022502				01	01/2020	12/2020	0	200	200						200
13	001	2020/134		Divulgação e promoção interna e externa da imagem do universo-CMP																	
13	001	2020/134	1	Comunicação e promoção interna e externa da imagem do universo da CMP																	

Câmara Municipal do Porto

Grandes Opções do Plano do ano 2020

(valores em euros)

Obj.	Prog.	Projeto		Designação	Código Classificação Orçamental	Forma de Realiz.	Fonte Financiamento (%)			Resp.	Datas (Mês/Ano)		Fases de Exec.	Realizado (a)	Despesas							Total previsto (i) = (a)+(b)+(e)+(f)+(g)+(h)
		Ano / Nº	Ação				AC	AA	FC		Início	Fim			2020			Anos seguintes				
															Total (b)=(c)+(d)	Financiam. definido (c)	Financiam. não definido (d)	2021 (e)	2022 (f)	2023 (g)	Outros (h)	
13 Governância da Câmara																						
13 001 Funcionamento dos serviços																						
13	001	2020/134	1/1	Livros e documentação técnica	02	020118	O				0202	01/2020	12/2020	0	60	60						60
13	001	2020/134	1/2	Outros bens	02	020121	O				0202	01/2020	12/2020	0	4 150	4 150						4 150
13	001	2020/134	1/3	Conservação de bens	02	020203	O				0202	01/2020	12/2020	0	5 000	5 000						5 000
13	001	2020/134	1/4	Locação de outros bens	02	020208	O				0202	01/2020	12/2020	0	2 766	2 766						2 766
13	001	2020/134	1/5	Comunicações	02	020209	O				0202	01/2020	12/2020	0	46	46						46
13	001	2020/134	1/6	Anúncios e publicações obrigatórias	02	02021701	O				0202	01/2020	12/2020	0	55 000	55 000						55 000
13	001	2020/134	1/7	Serviços publicitários e promocionais	02	02021702	O				0202	01/2020	12/2020	0	262 745	262 745						262 745
13	001	2020/134	1/8	Outros trabalhos especializados	02	020220	O				0202	01/2020	12/2020	0	430 373	430 373						430 373
13	001	2020/134	1/9	Outros	02	02022502	O				0202	01/2020	12/2020	0	96	96						96
13	001	2020/134	1/10	Outro	02	07011002	O				0202	01/2020	12/2020	0	31 200	31 200						31 200
13	001	2020/134	2	Jornal da CMP																		
13	001	2020/134	2/1	Outros trabalhos especializados	02	020220	O				0202	01/2020	12/2020	0	120 000	120 000						120 000
13	001	2020/134	2/2	Outros	02	02022502	O				0202	01/2020	12/2020	0	30 000	30 000						30 000
13	001	2020/134	3	Manutenção do site da CMP																		
13	001	2020/134	3/1	Outros	02	02022502	O				0202	01/2020	12/2020	0	49 144	49 144						49 144
13	001	2020/135		Gestão de espaços municipais																		
13	001	2020/135	1	Funcionamento dos serviços - PM																		
13	001	2020/135	1/1	Limpeza e higiene	02	020104	O				0211	01/2020	12/2022	0	30 000	30 000		9 700	500			40 200
13	001	2020/135	1/2	Encargos das instalações	02	020201	O				0211	01/2020	12/2023	0	250 000	250 000		250 200	250 200	250 200		1 000 600
13	001	2020/135	1/3	Limpeza e higiene	02	020202	O				0211	01/2020	12/2020	0	220 000	220 000						220 000
13	001	2020/135	1/4	Conservação de bens	02	020203	O				0211	01/2020	12/2020	0	8 500	8 500						8 500
13	001	2020/136		Funcionamento dos serviços																		
13	001	2020/136	1	Funcionamento dos serviços - DMTC																		
13	001	2020/136	1/1	Limpeza e higiene	02	020104	O				0215	01/2020	12/2022	0	600	600		500	500			1 600
13	001	2020/136	1/2	Material de escritório	02	020108	O				0215	01/2020	12/2023	0	6 000	6 000		700	700	700		8 100
13	001	2020/136	1/3	Outros bens	02	020121	O				0215	01/2020	12/2020	0	1 500	1 500						1 500
13	001	2020/136	1/4	Encargos das instalações	02	020201	O				0215	01/2020	12/2023	0	75 940	75 940		63 150	63 150	63 150		265 390
13	001	2020/136	1/5	Limpeza e higiene	02	020202	O				0215	01/2020	12/2021	0	35 000	35 000		200				35 200
13	001	2020/136	1/6	Conservação de bens	02	020203	O				0215	01/2020	12/2020	0	50	50						50
13	001	2020/136	1/7	Locação de edifícios	02	020204	O				0215	01/2020	12/2020	0	97 610	97 610						97 610
13	001	2020/136	1/8	Transportes	02	020210	O				0215	01/2020	12/2020	0	7 150	7 150						7 150

Câmara Municipal do Porto

Grandes Opções do Plano do ano 2020

(valores em euros)

Obj.	Prog.	Projeto		Designação	Código Classificação Orçamental	Forma de Realiz.	Fonte Financiamento (%)			Resp.	Datas (Mês/Ano)		Fases de Exec.	Realizado (a)	Despesas							Total previsto (i) = (a)+(b)+(e)+(f)+(g)+(h)
		Ano / Nº	Ação				AC	AA	FC		Início	Fim			2020			Anos seguintes				
															Total (b)=(c)+(d)	Financiam. definido (c)	Financiam. não definido (d)	2021 (e)	2022 (f)	2023 (g)	Outros (h)	
13 Governância da Câmara																						
13 001 Funcionamento dos serviços																						
13	001	2020/136	1/9	Deslocações e estadas	02	020213					0215	01/2020	12/2020	0	15 000	15 000					15 000	
13	001	2020/136	1/10	Assistência técnica	02	020219					0215	01/2020	12/2020	0	100	100					100	
13	001	2020/136	1/11	Outros trabalhos especializados	02	020220					0215	01/2020	12/2020	0	10 000	10 000					10 000	
13	001	2020/136	1/12	Equipamento administrativo	02	070109					0215	01/2020	12/2020	0	7 200	7 200					7 200	
13	001	2020/136	1/13	Outro	02	07011002					0215	01/2020	12/2020	0	100	100					100	
13	001	2020/137		Assegurar a gestão eficaz dos recursos da DMSJ																		
13	001	2020/137	1	Funcionamento dos serviços - DMSJ																		
13	001	2020/137	1/1	Material de escritório	02	020108					0213	01/2020	12/2023	0	7 500	7 500	1 540	1 540	1 540		12 120	
13	001	2020/137	1/2	Livros e documentação técnica	02	020118					0213	01/2020	12/2020	0	1 500	1 500					1 500	
13	001	2020/137	1/3	Comunicações	02	020209					0213	01/2020	12/2020	0	50	50					50	
13	001	2020/137	1/4	Transportes	02	020210					0213	01/2020	12/2020	0	500	500					500	
13	001	2020/137	1/5	Deslocações e estadas	02	020213					0213	01/2020	12/2020	0	500	500					500	
13	001	2020/137	1/6	Assistência técnica	02	020219					0213	01/2020	12/2020	0	500	500					500	
13	001	2020/137	1/7	Outros trabalhos especializados	02	020220					0213	01/2020	12/2020	0	5 000	5 000					5 000	
13	001	2020/137	1/8	Equipamento administrativo	02	070109					0213	01/2020	12/2020	0	15 000	15 000					15 000	
13	001	2020/138		Representação judicial e assessoria jurídica.																		
13	001	2020/138	1	Representação jurídica e judicial especializada																		
13	001	2020/138	1/1	Estudos, pareceres, projetos e consultadoria	02	020214					0213	01/2020	12/2021	0	550 000	550 000	12 300				562 300	
13	001	2020/138	1/2	Outros	02	02022502					0213	01/2020	12/2020	0	150 000	150 000					150 000	
13	001	2020/139		Gestão dos processos de contraordenações e de execuções fiscais																		
13	001	2020/139	1	Assegurar a eficácia e eficiência na tramitação dos processos contraordenacionais e de execução fiscal																		
13	001	2020/139	1/1	Outros trabalhos especializados	02	020220					0213	01/2020	12/2020	0	26 500	26 500					26 500	
13	001	2020/139	1/2	Outros	02	02022502					0213	01/2020	12/2020	0	500	500					500	
13	001	2020/139	1/3	Outras	02	0602030402					0213	01/2020	12/2020	0	5 000	5 000					5 000	
13	001	2020/140		Participação e promoção de projetos de reorganização e modernização administrativa																		
13	001	2020/140	1	Partilha e gestão de conhecimento																		
13	001	2020/140	1/1	Prémios, condecorações e ofertas	02	020115					0213	01/2020	12/2020	0	1 000	1 000					1 000	
13	001	2020/140	1/2	Outros bens	02	020121					0213	01/2020	12/2020	0	50	50					50	
13	001	2020/140	1/3	Outros trabalhos especializados	02	020220					0213	01/2020	12/2020	0	1 500	1 500					1 500	
13	001	2020/141		Funcionamento dos serviços																		

Câmara Municipal do Porto

Grandes Opções do Plano do ano 2020

(valores em euros)

Obj.	Prog.	Projeto		Designação	Código Classificação Orçamental	Forma de Realiz.	Fonte Financiamento (%)			Resp.	Datas (Mês/Ano)		Fases de Exec.	Despesas							Total previsto (i) = (a)+(b)+(e)+(f)+(g)+(h)	
														2020			Anos seguintes					
		Ano / N.º	Ação				AC	AA	FC		Início	Fim		Realizado (a)	Total (b)=(c)+(d)	Financiam. definido (c)	Financiam. não definido (d)	2021 (e)	2022 (f)	2023 (g)		Outros (h)
13 Governância da Câmara																						
13 001 Funcionamento dos serviços																						
13	001	2020/141	1	Funcionamento dos serviços - DMEVGI																		
13	001	2020/141	1/1	Limpeza e higiene	02	020104	O				0226	01/2020	12/2023	0	70 912	70 912		15 000	5 080	5 080		96 072
13	001	2020/141	1/2	Material de escritório	02	020108	O				0226	01/2020	12/2022	0	24 680	24 680		4 100	1 700			30 480
13	001	2020/141	1/3	Encargos das instalações	02	020201	O				0226	01/2020	12/2023	0	982 289	982 289		617 350	563 350	563 350		2 726 339
13	001	2020/141	1/4	Limpeza e higiene	02	020202	O				0226	01/2020	12/2020	0	132 556	132 556						132 556
13	001	2020/141	1/5	Transportes	02	020210	O				0226	01/2020	12/2020	0	31 180	31 180						31 180
13	001	2020/141	1/6	Deslocações e estadas	02	020213	O				0226	01/2020	12/2020	0	8 103	8 103						8 103
13	001	2020/141	1/7	Equipamento administrativo	02	070109	O				0226	01/2020	12/2023	0	32 500	32 500		1 550	1 550	1 550		37 150
13	001	2020/142		Estratégia de atuação para a captação de financiamento externo																		
13	001	2020/142	1	Stay connect with...																		
13	001	2020/142	1/1	Estudos, pareceres, projetos e consultadoria	02	020214	O				0222	01/2020	12/2021	0	100	100		100				200
13	001	2020/142	1/2	Seminários, exposições e similares	02	020216	O				0222	01/2020	12/2021	0	3 000	3 000		7 500				10 500
13	001	2020/142	1/3	Outros	02	02022502	O				0222	01/2020	12/2021	0	100	100		300				400
13	001	2020/142	2	Participação na EuroRegionsWeek																		
13	001	2020/142	2/1	Seminários, exposições e similares	02	020216	O				0222	01/2020	12/2020	0	50 723	50 723						50 723
13	001	2020/142	2/2	Outros	02	02022502	O				0222	01/2020	12/2020	0	2 500	2 500						2 500
13	001	2020/142	3	Eurocities WG Cohesion Policy																		
13	001	2020/142	3/1	Outros	02	02022502	O				0222	01/2020	12/2021	0	500	500		500				1 000
13	001	2020/142	4	Porto.2030																		
13	001	2020/142	4/1	Estudos, pareceres, projetos e consultadoria	02	020214	O				0222	01/2020	12/2021	0	100	100		100				200
13	001	2020/142	4/2	Outros trabalhos especializados	02	020220	O				0222	01/2020	12/2021	0	5 000	5 000		15 000				20 000
13	001	2020/142	4/3	Outros	02	02022502	O				0222	01/2020	12/2021	0	100	100		100				200
13	001	2020/143		Funcionamento dos serviços																		
13	001	2020/143	1	Funcionamento dos serviços - DMF																		
13	001	2020/143	1/1	Limpeza e higiene	02	020104	O				0218	01/2020	12/2020	0	200	200						200
13	001	2020/143	1/2	Vestuário e artigos pessoais	02	020107	O				0218	01/2020	12/2020	0	2 000	2 000						2 000
13	001	2020/143	1/3	Material de escritório	02	020108	O				0218	01/2020	12/2023	0	20 000	20 000		2 250	2 250	2 250		26 750
13	001	2020/143	1/4	Ferramentas e utensílios	02	020117	O				0218	01/2020	12/2020	0	3 000	3 000						3 000
13	001	2020/143	1/5	Livros e documentação técnica	02	020118	O				0218	01/2020	12/2020	0	50	50						50
13	001	2020/143	1/6	Locação de outros bens	02	020208	O				0218	01/2020	12/2020	0	5 000	5 000						5 000

Câmara Municipal do Porto

Grandes Opções do Plano do ano 2020

(valores em euros)

Obj.	Prog.	Projeto		Designação	Código Classificação Orçamental	Forma de Realiz.	Fonte Financiamento (%)			Resp.	Datas (Mês/Ano)		Fases de Exec.	Realizado (a)	Despesas							Total previsto (i) = (a)+(b)+(e)+(f)+(g)+(h)		
		Ano / Nº	Ação				AC	AA	FC		Início	Fim			2020			Anos seguintes						
															Total (b)=(c)+(d)	Financiam. definido (c)	Financiam. não definido (d)	2021 (e)	2022 (f)	2023 (g)	Outros (h)			
13 Governância da Câmara																								
13 001 Funcionamento dos serviços																								
13	001	2020/143	1/7	Transportes	02	020210					0218	01/2020	12/2020	0		45 000	45 000							45 000
13	001	2020/143	1/8	Outros trabalhos especializados	02	020220					0218	01/2020	12/2020	0		5 000	5 000							5 000
13	001	2020/143	1/9	Equipamento administrativo	02	070109					0218	01/2020	12/2020	0		10 000	10 000							10 000
13	001	2020/143	1/10	Outro	02	07011002					0218	01/2020	12/2020	0		10 000	10 000							10 000
13	001	2020/144		Sensibilização e informação para a cidadania																				
13	001	2020/144	1	Informação e sensibilização para a promoção da cidadania																				
13	001	2020/144	1/1	Outros bens	02	020121					0218	01/2020	12/2020	0		100	100							100
13	001	2020/144	1/2	Outros trabalhos especializados	02	020220					0218	01/2020	12/2020	0		100	100							100
13	001	2020/145		Ações de fiscalização de obras particulares, atividades económicas específicas																				
13	001	2020/145	1	Fiscalização de postos de abastecimento de combustíveis, depósitos de gás e redes de distribuição																				
13	001	2020/145	1/1	Outros trabalhos especializados	02	020220					0218	01/2020	12/2020	0		2 500	2 500							2 500
13	001	2020/145	2	Gestão das inspeções a ascensores																				
13	001	2020/145	2/1	Outros trabalhos especializados	02	020220					0218	01/2020	12/2021	0		220 565	220 565	210 000						430 565
13	001	2020/146		Remoção de suportes publicitários e outras ocupações do espaço público.																				
13	001	2020/146	1	Remoção de publicidade e ocupações ilegais																				
13	001	2020/146	1/1	Outros	02	02022502					0218	01/2020	12/2020	0		31 000	31 000							31 000
13	001	2020/147		Preparar e gerir candidaturas de projetos com financiamento externo																				
13	001	2020/147	1	Meeting Points for...																				
13	001	2020/147	1/1	Seminários, exposições e similares	02	020216					0222	01/2020	12/2021	0		1 000	1 000	7 500						8 500
13	001	2020/147	1/2	Outros	02	02022502					0222	01/2020	12/2021	0		100	100	100						200
13	001	2020/147	2	Cooperação nas parcerias nacionais e internacionais																				
13	001	2020/147	2/1	Outros trabalhos especializados	02	020220					0222	01/2020	12/2021	0		100	100	100						200
13	001	2020/147	2/2	Outros	02	02022502					0222	01/2020	12/2021	0		500	500	500						1 000
13	001	2020/148		Funcionamento do Gabinete																				
13	001	2020/148	1	Funcionamento dos serviços - GGFEIF																				
13	001	2020/148	1/1	Material de escritório	02	020108					0222	01/2020	12/2023	0		1 000	1 000	600	600	600				2 800
13	001	2020/148	1/2	Comunicações	02	020209					0222	01/2020	12/2021	0		250	250	250						500
13	001	2020/148	1/3	Transportes	02	020210					0222	01/2020	12/2023	0		600	600	500	200	200				1 500

Câmara Municipal do Porto

Grandes Opções do Plano do ano 2020

(valores em euros)

Obj.	Prog.	Projeto		Designação	Código Classificação Orçamental	Forma de Realiz.	Fonte Financiamento (%)			Resp.	Datas (Mês/Ano)		Fases de Exec.	Realizado (a)	Despesas							Total previsto (i) = (a)+(b)+(e)+(f)+(g)+(h)
		Ano / Nº	Ação				AC	AA	FC		Início	Fim			2020			Anos seguintes				
															Total (b)=(c)+(d)	Financiam. definido (c)	Financiam. não definido (d)	2021 (e)	2022 (f)	2023 (g)	Outros (h)	
13 Governância da Câmara																						
13 001 Funcionamento dos serviços																						
13	001	2020/148	1/4	Representação dos serviços	02	020211	O				0222	01/2020	12/2023	0	500	500		500	500	500		2 000
13	001	2020/148	1/5	Deslocações e estadas	02	020213	O				0222	01/2020	12/2023	0	4 000	4 000		7 500	100	100		11 700
13	001	2020/148	1/6	Estudos, pareceres, projetos e consultadoria	02	020214	O				0222	01/2020	12/2021	0	6 000	6 000		50 000				56 000
13	001	2020/148	1/7	Outros trabalhos especializados	02	020220	O				0222	01/2020	12/2021	0	15 389	15 389		5 000				20 389
13	001	2020/148	1/8	Equipamento administrativo	02	070109	O				0222	01/2020	12/2023	0	1 000	1 000		2 850	2 850	2 850		9 550
13	001	2020/148	2	Certificação de projetos cofinanciados																		
13	001	2020/148	2/1	Outros trabalhos especializados	02	020220	O		66		0222	01/2020	12/2023	0	43 188	43 188		49 500	27 000	11 500		131 188
13	001	2020/149		Funcionamento dos serviços																		
13	001	2020/149	1	Funcionamento dos serviços - DMEc																		
13	001	2020/149	1/1	Material de escritório	02	020108	O				0227	01/2020	12/2023	0	4 067	4 067		1 500	1 000	500		7 067
13	001	2020/149	1/2	Transportes	02	020210	O				0227	01/2020	12/2020	0	13 420	13 420						13 420
13	001	2020/149	1/3	Deslocações e estadas	02	020213	O				0227	01/2020	12/2020	0	31 780	31 780						31 780
13	001	2020/149	1/4	Equipamento administrativo	02	070109	O				0227	01/2020	12/2020	0	1 200	1 200						1 200
13	001	2020/150		Funcionamento dos serviços																		
13	001	2020/150	1	Funcionamento dos serviços - DMU																		
13	001	2020/150	1/1	Vestuário e artigos pessoais	02	020107	O				0209	01/2020	12/2020	0	1 000	1 000						1 000
13	001	2020/150	1/2	Material de escritório	02	020108	O				0209	01/2020	12/2023	0	10 000	10 000		7 370	3 460	3 460		24 290
13	001	2020/150	1/3	Livros e documentação técnica	02	020118	O				0209	01/2020	12/2020	0	100	100						100
13	001	2020/150	1/4	Outros bens	02	020121	O				0209	01/2020	12/2020	0	2 000	2 000						2 000
13	001	2020/150	1/5	Conservação de bens	02	020203	O				0209	01/2020	12/2020	0	3 500	3 500						3 500
13	001	2020/150	1/6	Comunicações	02	020209	O				0209	01/2020	12/2020	0	100	100						100
13	001	2020/150	1/7	Transportes	02	020210	O				0209	01/2020	12/2020	0	7 000	7 000						7 000
13	001	2020/150	1/8	Deslocações e estadas	02	020213	O				0209	01/2020	12/2020	0	1 000	1 000						1 000
13	001	2020/150	1/9	Estudos, pareceres, projetos e consultadoria	02	020214	O				0209	01/2020	12/2021	0	58 000	58 000		15 500				73 500
13	001	2020/150	1/10	Assistência técnica	02	020219	O				0209	01/2020	12/2020	0	500	500						500
13	001	2020/150	1/11	Outros trabalhos especializados	02	020220	O				0209	01/2020	12/2020	0	156 500	156 500						156 500
13	001	2020/150	1/12	Outros	02	02022502	O				0209	01/2020	12/2020	0	11 000	11 000						11 000
13	001	2020/150	1/13	Equipamento administrativo	02	070109	O				0209	01/2020	12/2020	0	10 000	10 000						10 000
13	001	2020/150	1/14	Outro	02	07011002	O				0209	01/2020	12/2020	0	5 000	5 000						5 000
13	001	2020/151		Programas ocupacionais e/ou estágios profissionais																		
13	001	2020/151	1	Programas ocupacionais e/ou estágios profissionais																		

Câmara Municipal do Porto

Grandes Opções do Plano do ano 2020

(valores em euros)

Obj.	Prog.	Projeto		Designação	Código Classificação Orçamental	Forma de Realiz.	Fonte Financiamento (%)			Resp.	Datas (Mês/Ano)		Fases de Exec.	Realizado (a)	Despesas							Total previsto (i) = (a)+(b)+(e)+(f)+(g)+(h)
		Ano / Nº	Ação				AC	AA	FC		Início	Fim			2020		Anos seguintes					
															Total (b)=(c)+(d)	Financiam. definido (c)	Financiam. não definido (d)	2021 (e)	2022 (f)	2023 (g)	Outros (h)	
13 Governância da Câmara																						
13 001 Funcionamento dos serviços																						
13	001	2020/151	1/1	Transportes	02	020210					0205	01/2020	12/2020	0	5 000	5 000					5 000	
13	001	2020/151	1/2	Seguros	02	020212					0205	01/2020	12/2020	0	44 000	44 000					44 000	
13	001	2020/151	1/3	Programas ocupacionais	02	04060201					0205	01/2020	12/2020	0	43 452	43 452					43 452	
13	001	2020/151	1/4	Programas ocupacionais	02	04080201					0205	01/2020	12/2020	0	183 000	183 000					183 000	
13	001	2020/152		Funcionamento dos serviços																		
13	001	2020/152	1	Funcionamento dos serviços - DMRH																		
13	001	2020/152	1/1	Limpeza e higiene	02	020104					0205	01/2020	12/2022	0	5 500	5 500	1 500	500			7 500	
13	001	2020/152	1/2	Vestuário e artigos pessoais	02	020107					0205	01/2020	12/2020	0	250	250					250	
13	001	2020/152	1/3	Material de escritório	02	020108					0205	01/2020	12/2023	0	6 200	6 200	2 850	2 850	2 850		14 750	
13	001	2020/152	1/4	Livros e documentação técnica	02	020118					0205	01/2020	12/2020	0	200	200					200	
13	001	2020/152	1/5	Outros bens	02	020121					0205	01/2020	12/2020	0	25 000	25 000					25 000	
13	001	2020/152	1/6	Encargos das instalações	02	020201					0205	01/2020	12/2023	0	39 600	39 600	24 960	24 960	24 960		114 480	
13	001	2020/152	1/7	Limpeza e higiene	02	020202					0205	01/2020	12/2021	0	23 200	23 200	1 000				24 200	
13	001	2020/152	1/8	Conservação de bens	02	020203					0205	01/2020	12/2020	0	100	100					100	
13	001	2020/152	1/9	Locação de edifícios	02	020204					0205	01/2020	12/2020	0	87 000	87 000					87 000	
13	001	2020/152	1/10	Locação de outros bens	02	020208					0205	01/2020	12/2020	0	13 000	13 000					13 000	
13	001	2020/152	1/11	Comunicações	02	020209					0205	01/2020	12/2020	0	100	100					100	
13	001	2020/152	1/12	Deslocações e estadas	02	020213					0205	01/2020	12/2020	0	6 000	6 000					6 000	
13	001	2020/152	1/13	Anúncios e publicações obrigatórias	02	02021701					0205	01/2020	12/2020	0	16 000	16 000					16 000	
13	001	2020/152	1/14	Assistência técnica	02	020219					0205	01/2020	12/2020	0	2 500	2 500					2 500	
13	001	2020/152	1/15	Outros trabalhos especializados	02	020220					0205	01/2020	12/2020	0	4 000	4 000					4 000	
13	001	2020/152	1/16	Equipamento administrativo	02	070109					0205	01/2020	12/2023	0	10 000	10 000	5 260	5 260	5 260		25 780	
13	001	2020/153		Funcionamento dos refeitórios municipais																		
13	001	2020/153	1	Funcionamento dos refeitórios municipais																		
13	001	2020/153	1/1	Alimentação-refeições confeccionadas	02	020105					0205	01/2020	12/2020	0	500	500					500	
13	001	2020/153	1/2	Outros trabalhos especializados	02	020220					0205	01/2020	12/2020	0	500	500					500	
13	001	2020/154		Desenvolvimento corporativo e bem estar																		
13	001	2020/154	1	Desenvolvimento corporativo e bem estar																		
13	001	2020/154	1/1	Prémios, condecorações e ofertas	02	020115					0205	01/2020	12/2020	0	1 000	1 000					1 000	
13	001	2020/154	1/2	Representação dos serviços	02	020211					0205	01/2020	12/2020	0	500	500					500	
13	001	2020/154	1/3	Estudos, pareceres, projetos e consultadoria	02	020214					0205	01/2020	12/2020	0	5 000	5 000					5 000	

Grandes Opções do Plano do ano 2020

(valores em euros)

Obj.	Prog.	Projeto		Designação	Código Classificação Orçamental	Forma de Realiz.	Fonte Financiamento (%)			Resp.	Datas (Mês/Ano)		Fases de Exec.	Despesas						Total previsto (i) = (a)+(b)+(e)+(f)+(g)+(h)				
														2020			Anos seguintes							
		Ano / N.º	Ação				AC	AA	FC		Início	Fim		Realizado (a)	Total (b)=(c)+(d)	Financiam. definido (c)	Financiam. não definido (d)	2021 (e)	2022 (f)		2023 (g)	Outros (h)		
13 Governância da Câmara																								
13 001 Funcionamento dos serviços																								
13	001	2020/154	1/4	Seminários, exposições e similares	02	020216	O				0205	01/2020	12/2020	0		29 000	29 000						29 000	
13	001	2020/154	1/5	Outros trabalhos especializados	02	020220	O				0205	01/2020	12/2020	0		46 000	46 000						46 000	
13	001	2020/155		Sistema integrado de gestão																				
13	001	2020/155	1	Sistema integrado de gestão																				
13	001	2020/155	1/1	Livros e documentação técnica	02	020118	O				0205	01/2020	12/2020	0		500	500						500	
13	001	2020/155	1/2	Estudos, pareceres, projetos e consultadoria	02	020214	O				0205	01/2020	12/2020	0		80 000	80 000						80 000	
13	001	2020/155	1/3	Outros trabalhos especializados	02	020220	O				0205	01/2020	12/2020	0		129 500	129 500						129 500	
13	001	2020/156		Projeto Inovato-R																				
13	001	2020/156	1	Projeto Inovato-R - Ação financiada																				
13	001	2020/156	1/1	Material de escritório	02	020108	O				85	0205	01/2020	12/2020	0		180	180						180
13	001	2020/156	1/2	Deslocações e estadas	02	020213	O				85	0205	01/2020	12/2020	0		4 000	4 000						4 000
13	001	2020/156	1/3	Estudos, pareceres, projetos e consultadoria	02	020214	O				85	0205	01/2020	12/2020	0		6 000	6 000						6 000
13	001	2020/156	1/4	Seminários, exposições e similares	02	020216	O				85	0205	01/2020	12/2020	0		2 500	2 500						2 500
13	001	2020/156	1/5	Outros trabalhos especializados	02	020220	O				85	0205	01/2020	12/2020	0		2 500	2 500						2 500
13	001	2020/157		Formação																				
13	001	2020/157	1	Formação financiada																				
13	001	2020/157	1/1	Outros	02	01020602	O				0205	01/2020	12/2020	0		3 300	3 300							3 300
13	001	2020/157	1/2	Financiada	02	02021501	O				0205	01/2020	12/2020	0		100 000	100 000							100 000
13	001	2020/157	1/3	Outros	02	02022502	O				0205	01/2020	12/2020	0		400	400							400
13	001	2020/157	2	Formação não financiada																				
13	001	2020/157	2/1	Outros	02	01020602	O				0205	01/2020	12/2020	0		12 000	12 000							12 000
13	001	2020/157	2/2	Outros	02	02021502	O				0205	01/2020	12/2020	0		320 000	320 000							320 000
13	001	2020/157	2/3	Outros trabalhos especializados	02	020220	O				0205	01/2020	12/2020	0		5 750	5 750							5 750
13	001	2020/157	2/4	Outros	02	02022502	O				0205	01/2020	12/2020	0		5 000	5 000							5 000
13	001	2020/158		Avaliação de desempenho																				
13	001	2020/158	1	Gestão do processo de avaliação do desempenho																				
13	001	2020/158	1/1	Outros trabalhos especializados	02	020220	O				0205	01/2020	12/2020	0		10 000	10 000							10 000
13	001	2020/159		Reorganização e modernização dos serviços																				
13	001	2020/159	1	Funcionamento dos serviços - DMMT																				
13	001	2020/159	1/1	Outros	02	02010299	O				0208	01/2020	12/2022	0		4 500	4 500	2 500	500					7 500
13	001	2020/159	1/2	Limpeza e higiene	02	020104	O				0208	01/2020	12/2022	0		3 000	3 000	1 000	500					4 500

Câmara Municipal do Porto

Grandes Opções do Plano do ano 2020

(valores em euros)

Obj.	Prog.	Projeto		Designação	Código Classificação Orçamental	Forma de Realiz.	Fonte Financiamento (%)			Resp.	Datas (Mês/Ano)		Fases de Exec.	Realizado (a)	Despesas							Total previsto (i) = (a)+(b)+(e)+(f)+(g)+(h)
		Ano / Nº	Ação				AC	AA	FC		Início	Fim			2020			Anos seguintes				
															Total (b)=(c)+(d)	Financiam. definido (c)	Financiam. não definido (d)	2021 (e)	2022 (f)	2023 (g)	Outros (h)	
13 Governância da Câmara																						
13 001 Funcionamento dos serviços																						
13	001	2020/159	1/3	Vestuário e artigos pessoais	02 020107	O				0208	01/2020	12/2020	0	20 000	20 000					20 000		
13	001	2020/159	1/4	Material de escritório	02 020108	O				0208	01/2020	12/2023	0	15 000	15 000	6 500	2 800	2 800		27 100		
13	001	2020/159	1/5	Livros e documentação técnica	02 020118	O				0208	01/2020	12/2020	0	1 500	1 500					1 500		
13	001	2020/159	1/6	Outros bens	02 020121	O				0208	01/2020	12/2020	0	7 000	7 000					7 000		
13	001	2020/159	1/7	Encargos das instalações	02 020201	O				0208	01/2020	12/2020	0	5 000	5 000					5 000		
13	001	2020/159	1/8	Limpeza e higiene	02 020202	O				0208	01/2020	12/2020	0	8 000	8 000					8 000		
13	001	2020/159	1/9	Conservação de bens	02 020203	O				0208	01/2020	12/2020	0	6 500	6 500					6 500		
13	001	2020/159	1/10	Locação de outros bens	02 020208	O				0208	01/2020	12/2020	0	600	600					600		
13	001	2020/159	1/11	Transportes	02 020210	O				0208	01/2020	12/2020	0	20 000	20 000					20 000		
13	001	2020/159	1/12	Deslocações e estadas	02 020213	O				0208	01/2020	12/2020	0	7 000	7 000					7 000		
13	001	2020/159	1/13	Assistência técnica	02 020219	O				0208	01/2020	12/2020	0	200	200					200		
13	001	2020/159	1/14	Outros trabalhos especializados	02 020220	O				0208	01/2020	12/2020	0	2 000	2 000					2 000		
13	001	2020/159	1/15	Equipamento administrativo	02 070109	O				0208	01/2020	12/2020	0	10 000	10 000					10 000		
13	001	2020/159	1/16	Outro	02 07011002	O				0208	01/2020	12/2020	0	200	200					200		
13	001	2020/159	1/17	Ferramentas e utensílios	02 070111	O				0208	01/2020	12/2020	0	100	100					100		
13	001	2020/160		Encargos com a saúde dos trabalhadores																		
13	001	2020/160	1	Encargos com a saúde dos trabalhadores																		
13	001	2020/160	1/1	Produtos químicos e farmacêuticos	02 020109	O				0205	01/2020	12/2020	0	1 500	1 500					1 500		
13	001	2020/160	1/2	Material de consumo clínico	02 020111	O				0205	01/2020	12/2020	0	10 000	10 000					10 000		
13	001	2020/160	1/3	Outros trabalhos especializados	02 020220	O				0205	01/2020	12/2021	0	150 000	150 000	500				150 500		
13	001	2020/160	1/4	Serviços de saúde	02 020222	O				0205	01/2020	12/2020	0	500	500					500		
13	001	2020/161		Despesas com pessoal																		
13	001	2020/161	1	Encargos com despesas com pessoal																		
13	001	2020/161	1/1	Titulares órgãos soberania e memb. órgãos autárq.	02 010101	O				0205	01/2020	12/2020	0	316 000	316 000					316 000		
13	001	2020/161	1/2	Pessoal em funções	02 01010401	O				0205	01/2020	12/2020	0	37 285 300	37 285 300					37 285 300		
13	001	2020/161	1/3	Recrutamento pessoal para novos postos trabalho	02 01010404	O				0205	01/2020	12/2020	0	200 000	200 000					200 000		
13	001	2020/161	1/4	Pessoal em funções	02 01010601	O				0205	01/2020	12/2020	0	1 087 875	1 087 875					1 087 875		
13	001	2020/161	1/5	Recrutamento pessoal para novos postos trabalho	02 01010604	O				0205	01/2020	12/2020	0	360 000	360 000					360 000		
13	001	2020/161	1/6	Pessoal aguardando aposentação	02 010108	O				0205	01/2020	12/2020	0	100 000	100 000					100 000		
13	001	2020/161	1/7	Pessoal em qualquer outra situação	02 010109	O				0205	01/2020	12/2020	0	4 800 000	4 800 000					4 800 000		
13	001	2020/161	1/8	Representação	02 010111	O				0205	01/2020	12/2020	0	363 000	363 000					363 000		

Câmara Municipal do Porto

Grandes Opções do Plano do ano 2020

(valores em euros)

Obj.	Prog.	Projeto		Designação	Código Classificação Orçamental	Forma de Realiz.	Fonte Financiamento (%)			Resp.	Datas (Mês/Ano)		Fases de Exec.	Realizado (a)	Despesas						Total previsto (i) = (a)+(b)+(e)+(f)+(g)+(h)	
		Ano / Nº	Ação				AC	AA	FC		Início	Fim			2020		Anos seguintes					
															Total (b)=(c)+(d)	Financiam. definido (c)	Financiam. não definido (d)	2021 (e)	2022 (f)	2023 (g)		Outros (h)
13 Governância da Câmara																						
13 001 Funcionamento dos serviços																						
13	001	2020/161	1/9	Suplementos e prémios	02	010112	O				0205	01/2020	12/2020	0	941 000	941 000					941 000	
13	001	2020/161	1/10	Subsídio de refeição	02	01011399	O				0205	01/2020	12/2020	0	3 648 418	3 648 418					3 648 418	
13	001	2020/161	1/11	Subsídio de férias e de natal	02	01011499	O				0205	01/2020	12/2020	0	7 744 000	7 744 000					7 744 000	
13	001	2020/161	1/12	Remunerações por doença e maternidade/paternidade	02	010115	O				0205	01/2020	12/2020	0	1 100 000	1 100 000					1 100 000	
13	001	2020/161	1/13	Gratificações variáveis ou eventuais	02	010201	O				0205	01/2020	12/2020	0	635 504	635 504					635 504	
13	001	2020/161	1/14	Horas extraordinárias	02	010202	O				0205	01/2020	12/2020	0	400 000	400 000					400 000	
13	001	2020/161	1/15	Ajudas de custo	02	010204	O				0205	01/2020	12/2020	0	30 000	30 000					30 000	
13	001	2020/161	1/16	Abono para falhas	02	010205	O				0205	01/2020	12/2020	0	24 080	24 080					24 080	
13	001	2020/161	1/17	Subsídio de trabalho noturno	02	010210	O				0205	01/2020	12/2020	0	331 000	331 000					331 000	
13	001	2020/161	1/18	Subsídio de turno	02	010211	O				0205	01/2020	12/2020	0	1 459 084	1 459 084					1 459 084	
13	001	2020/161	1/19	Indemnizações por cessação de funções	02	010212	O				0205	01/2020	12/2020	0	98 706	98 706					98 706	
13	001	2020/161	1/20	Outros	02	01021302	O				0205	01/2020	12/2020	0	147 000	147 000					147 000	
13	001	2020/161	1/21	Senhas de presença	02	01021303	O				0205	01/2020	12/2020	0	20 000	20 000					20 000	
13	001	2020/161	1/22	Outros abonos em numerário ou espécie	02	010214	O				0205	01/2020	12/2020	0	500 000	500 000					500 000	
13	001	2020/161	1/23	Encargos com a saúde	02	010301	O				0205	01/2020	12/2020	0	2 200 000	2 200 000					2 200 000	
13	001	2020/161	1/24	Outros encargos com a saúde	02	010302	O				0205	01/2020	12/2020	0	500 000	500 000					500 000	
13	001	2020/161	1/25	Subsídio familiar a criança e jovens	02	010303	O				0205	01/2020	12/2020	0	251 000	251 000					251 000	
13	001	2020/161	1/26	Outras prestações familiares	02	010304	O				0205	01/2020	12/2020	0	245 000	245 000					245 000	
13	001	2020/161	1/27	Caixa Geral de Aposentações	02	0103050201	O				0205	01/2020	12/2020	0	10 387 000	10 387 000					10 387 000	
13	001	2020/161	1/28	Segurança social regime geral	02	0103050202	O				0205	01/2020	12/2020	0	3 990 000	3 990 000					3 990 000	
13	001	2020/161	1/29	Outros	02	01030503	O				0205	01/2020	12/2020	0	2 500	2 500					2 500	
13	001	2020/161	1/30	Acidentes em serviço e doenças profissionais	02	010306	O				0205	01/2020	12/2020	0	75 000	75 000					75 000	
13	001	2020/161	1/31	Outras pensões	02	010308	O				0205	01/2020	12/2020	0	1 300 000	1 300 000					1 300 000	
13	001	2020/161	1/32	Seguros acidentes trabalho e doenças profissionais	02	01030901	O				0205	01/2020	12/2021	0	1 168 000	1 168 000	1 230 000					2 398 000
13	001	2020/161	1/33	Eventualidade maternidade, paternidade e adoção	02	01031001	O				0205	01/2020	12/2020	0	200 000	200 000					200 000	
13	001	2020/162		Contratos transversais																		
13	001	2020/162	1	Contratos transversais																		
13	001	2020/162	1/1	Pessoal em regime de tarefa ou avença	02	010107	O				0205	01/2020	12/2022	0	500 000	500 000	55 750	2 630			558 380	
13	001	2020/162	1/2	Outros trabalhos especializados	02	020220	O				0205	01/2020	12/2020	0	20 000	20 000					20 000	
13	001	2020/163		Funcionamento dos serviços																		

Câmara Municipal do Porto

Grandes Opções do Plano do ano 2020

(valores em euros)

Obj.	Prog.	Projeto		Designação	Código Classificação Orçamental	Forma de Realiz.	Fonte Financiamento (%)			Resp.	Datas (Mês/Ano)		Fases de Exec.	Realizado (a)	Despesas							Total previsto (i) = (a)+(b)+(e)+(f)+(g)+(h)
															2020			Anos seguintes				
		Ano / Nº	Ação				AC	AA	FC		Início	Fim			Total (b)=(c)+(d)	Financiam. definido (c)	Financiam. não definido (d)	2021 (e)	2022 (f)	2023 (g)	Outros (h)	
13 Governância da Câmara																						
13 001 Funcionamento dos serviços																						
13	001	2020/163	1	Funcionamento dos serviços - DME	02	020101	O				0214	01/2020	12/2020	0	1 000	1 000					1 000	
13	001	2020/163	1/1	Matérias-primas e subsidiárias	02	020104	O				0214	01/2020	12/2020	0	1 500	1 500					1 500	
13	001	2020/163	1/2	Limpeza e higiene	02	020108	O				0214	01/2020	12/2023	0	6 550	6 550	1 860	1 860	1 860		12 130	
13	001	2020/163	1/3	Material de escritório	02	020118	O				0214	01/2020	12/2020	0	93	93					93	
13	001	2020/163	1/4	Livros e documentação técnica	02	020118	O				0214	01/2020	12/2020	0	93	93					93	
13	001	2020/163	1/5	Outros bens	02	020121	O				0214	01/2020	12/2020	0	1 000	1 000					1 000	
13	001	2020/163	1/6	Encargos das instalações	02	020201	O				0214	01/2020	12/2021	0	30 000	30 000	11 000				41 000	
13	001	2020/163	1/7	Limpeza e higiene	02	020202	O				0214	01/2020	12/2021	0	8 263	8 263	5 630				13 893	
13	001	2020/163	1/8	Transportes	02	020210	O				0214	01/2020	12/2020	0	3 000	3 000					3 000	
13	001	2020/163	1/9	Seguros	02	020212	O				0214	01/2020	12/2020	0	2 095	2 095					2 095	
13	001	2020/163	1/10	Deslocações e estadas	02	020213	O				0214	01/2020	12/2020	0	20 000	20 000					20 000	
13	001	2020/163	1/11	Equipamento administrativo	02	070109	O				0214	01/2020	12/2023	0	5 000	5 000	650	650	650		6 950	
13	001	2020/164		Funcionamento geral dos serviços																		
13	001	2020/164	1	Funcionamento dos serviços - DMSI																		
13	001	2020/164	1/1	Vestuário e artigos pessoais	02	020107	O				0210	01/2020	12/2020	0	100	100					100	
13	001	2020/164	1/2	Material de escritório	02	020108	O				0210	01/2020	12/2022	0	5 300	5 300	1 200	500			7 000	
13	001	2020/164	1/3	Livros e documentação técnica	02	020118	O				0210	01/2020	12/2020	0	100	100					100	
13	001	2020/164	1/4	Outros bens	02	020121	O				0210	01/2020	12/2020	0	1 100	1 100					1 100	
13	001	2020/164	1/5	Transportes	02	020210	O				0210	01/2020	12/2020	0	4 500	4 500					4 500	
13	001	2020/164	1/6	Deslocações e estadas	02	020213	O				0210	01/2020	12/2020	0	1 200	1 200					1 200	
13	001	2020/164	1/7	Outros	02	02022502	O				0210	01/2020	12/2020	0	6 500	6 500					6 500	
13	001	2020/164	1/8	Equipamento administrativo	02	070109	O				0210	01/2020	12/2023	0	5 000	5 000	1 900	1 900	1 900		10 700	
13	001	2020/164	1/9	Outros investimentos	02	070115	O				0210	01/2020	12/2020	0	2 500	2 500					2 500	
13	001	2020/164	2	Despesas transversais																		
13	001	2020/164	2/1	Outro material-peças	02	020114	O				0210	01/2020	12/2020	0	100	100					100	
13	001	2020/164	2/2	Outros bens	02	020121	O				0210	01/2020	12/2020	0	1 000	1 000					1 000	
13	001	2020/164	2/3	Conservação de bens	02	020203	O				0210	01/2020	12/2020	0	15 000	15 000					15 000	
13	001	2020/164	2/4	Locação de material de informática	02	020205	O				0210	01/2020	12/2022	0	15 849	15 849	9 000	4 500			29 349	
13	001	2020/164	2/5	Comunicações	02	020209	O				0210	01/2020	12/2021	0	145 771	145 771	1 900				147 671	
13	001	2020/164	2/6	Estudos, pareceres, projetos e consultadoria	02	020214	O				0210	01/2020	12/2020	0	331 406	331 406					331 406	
13	001	2020/164	2/7	Assistência técnica	02	020219	O				0210	01/2020	12/2020	0	282 109	282 109					282 109	

Câmara Municipal do Porto

Grandes Opções do Plano do ano 2020

(valores em euros)

Obj.	Prog.	Projeto		Designação	Código Classificação Orçamental	Forma de Realiz.	Fonte Financiamento (%)			Resp.	Datas (Mês/Ano)		Fases de Exec.	Realizado (a)	Despesas							Total previsto (i) = (a)+(b)+(e)+(f)+(g)+(h)	
		Ano / Nº	Ação				AC	AA	FC		Início	Fim			2020		Anos seguintes						
															Total (b)=(c)+(d)	Financiam. definido (c)	Financiam. não definido (d)	2021 (e)	2022 (f)	2023 (g)	Outros (h)		
13 Governância da Câmara																							
13 001 Funcionamento dos serviços																							
13	001	2020/164	2/8	Outros trabalhos especializados	02	020220				0210	01/2020	12/2021	0		254 955	254 955		10 000					264 955
13	001	2020/164	2/9	Encargos de cobrança de receitas	02	020224				0210	01/2020	12/2020	0		10	10							10
13	001	2020/164	2/10	Outros	02	02022502				0210	01/2020	12/2020	0		139 508	139 508							139 508
13	001	2020/164	2/11	Outros investimentos	02	070115				0210	01/2020	12/2020	0		30 870	30 870							30 870
13	001	2020/165		Licenciamento e manutenção de aplicações informáticas																			
13	001	2020/165	1	Licenciamento de software																			
13	001	2020/165	1/1	Software informático	02	070108				0210	01/2020	12/2020	0		1 890 731	1 890 731							1 890 731
13	001	2020/165	2	Manutenção e desenvolvimento de aplicações																			
13	001	2020/165	2/1	Software informático	02	070108				0210	01/2020	12/2022	0		683 785	683 785		88 000	5 500				777 285
13	001	2020/166		Aquisição de equipamento informático e de comunicações																			
13	001	2020/166	1	Equipamento de redes e de suporte aos SI																			
13	001	2020/166	1/1	Equipamento de informática	02	070107				0210	01/2020	12/2020	0		774 900	774 900							774 900
13	001	2020/166	2	Equipamento de voz																			
13	001	2020/166	2/1	Outro	02	07011002				0210	01/2020	12/2020	0		40 000	40 000							40 000
13	001	2020/167		Funcionamento dos serviços																			
13	001	2020/167	1	Funcionamento dos serviços - DMPC																			
13	001	2020/167	1/1	Limpeza e higiene	02	020104				0224	01/2020	12/2022	0		2 400	2 400		1 000	500				3 900
13	001	2020/167	1/2	Vestuário e artigos pessoais	02	020107				0224	01/2020	12/2020	0		4 000	4 000							4 000
13	001	2020/167	1/3	Material de escritório	02	020108				0224	01/2020	12/2023	0		4 000	4 000		1 000	1 000	1 000			7 000
13	001	2020/167	1/4	Material de consumo clínico	02	020111				0224	01/2020	12/2020	0		300	300							300
13	001	2020/167	1/5	Outros bens	02	020121				0224	01/2020	12/2020	0		3 000	3 000							3 000
13	001	2020/167	1/6	Encargos das instalações	02	020201				0224	01/2020	12/2023	0		8 000	8 000		8 630	8 630	8 630			33 890
13	001	2020/167	1/7	Limpeza e higiene	02	020202				0224	01/2020	12/2020	0		6 500	6 500							6 500
13	001	2020/167	1/8	Conservação de bens	02	020203				0224	01/2020	12/2020	0		1 500	1 500							1 500
13	001	2020/167	1/9	Transportes	02	020210				0224	01/2020	12/2020	0		750	750							750
13	001	2020/167	1/10	Representação dos serviços	02	020211				0224	01/2020	12/2020	0		150	150							150
13	001	2020/167	1/11	Deslocações e estadas	02	020213				0224	01/2020	12/2020	0		500	500							500
13	001	2020/167	1/12	Vigilância e segurança	02	020218				0224	01/2020	12/2020	0		100	100							100
13	001	2020/167	1/13	Assistência técnica	02	020219				0224	01/2020	12/2020	0		400	400							400
13	001	2020/167	1/14	Outros	02	02022502				0224	01/2020	12/2020	0		1 000	1 000							1 000

Câmara Municipal do Porto

Grandes Opções do Plano do ano 2020

(valores em euros)

Obj.	Prog.	Projeto		Designação	Código Classificação Orçamental	Forma de Realiz.	Fonte Financiamento (%)			Resp.	Datas (Mês/Ano)		Fases de Exec.	Realizado (a)	Despesas							Total previsto (i) = (a)+(b)+(e)+(f)+(g)+(h)	
															2020			Anos seguintes					
		Ano / N.º	Ação				AC	AA	FC		Início	Fim			Total (b)=(c)+(d)	Financiam. definido (c)	Financiam. não definido (d)	2021 (e)	2022 (f)	2023 (g)	Outros (h)		
13 Governância da Câmara																							
13 001 Funcionamento dos serviços																							
13	001	2020/167	1/15	Equipamento administrativo	02	070109	O				0224	01/2020	12/2020	0		3 000	3 000					3 000	
13	001	2020/167	1/16	Outro	02	07011002	O				0224	01/2020	12/2020	0		6 000	6 000					6 000	
13	001	2020/168		Projetos financiados																			
13	001	2020/168	1	Projeto Europeu Cooperative C-STREETS - DMMT - ação financiada																			
13	001	2020/168	1/1	Equipamento de informática	02	070107	O		50		0210	01/2020	12/2022	0		265 188	265 188		657 558	356 700			1 279 446
Totais do Programa 001:															111 215 145	111 215 145		9 815 278	5 088 130	4 678 560	2 713 350	133 510 463	
13 002 Operações Financeiras																							
13	002	2020/169		Empréstimos de longo prazo																			
13	002	2020/169	1	Outros empréstimos																			
13	002	2020/169	1/1	BPI - Outros investimentos	03	0301030244	O				0301	01/2020	12/2032	0		307 632	307 632		299 941	269 178	238 415	807 534	1 922 700
13	002	2020/169	1/2	BPI - Outros investimentos	03	10060342	O				0301	01/2020	12/2032	0					3 900 000	3 900 000	3 900 000	27 300 000	39 000 000
13	002	2020/170		Ativos financeiros																			
13	002	2020/170	1	Ações e outras participações																			
13	002	2020/170	1/1	Soc. e quase sociedades não financeiras - Privadas	03	090701	O				0301	01/2020	12/2020	0		100	100						100
13	002	2020/170	1/2	Soc. e quase sociedades não financeiras - Públicas	03	090702	O				0301	01/2020	12/2020	0		100	100						100
13	002	2020/170	1/3	Soc. e quase sociedades não financeiras - Privadas	03	090801	O				0301	01/2020	12/2020	0		100	100						100
13	002	2020/170	1/4	Soc. e quase sociedades não financeiras - Públicas	03	090802	O				0301	01/2020	12/2020	0		305 000	305 000						305 000
13	002	2020/170	2	Fundo de Apoio Municipal																			
13	002	2020/170	2/1	Adm. Pública - Adm. Central - Serviços e fundos autónomos	03	090806	O				0301	01/2020	12/2020	0		239 840	239 840						239 840
13	002	2020/171		Outros encargos decorrentes da dívida pública																			
13	002	2020/171	1	Manutenção das contas																			
13	002	2020/171	1/1	Manutenção das contas	03	03020102	O				0301	01/2020	12/2020	0		100	100						100
13	002	2020/172		Outros encargos																			
13	002	2020/172	1	Outros																			
13	002	2020/172	1/1	Outros	03	03020199	O				0301	01/2020	12/2020	0		100	100						100
Totais do Programa 002:															852 972	852 972		4 199 941	4 169 178	4 138 415	28 107 534	41 468 040	
13 003 Outros																							
13	003	2020/173		Comparticipação e quotização do Município em diversas instituições																			

