

## ORÇAMENTO. 2017





**Câmara Municipal do Porto**

**RESUMO DO ORÇAMENTO PARA O ANO 2017**

<b>Receitas</b>	<b>Montante (€)</b>		<b>Despesas</b>	<b>Montante (€)</b>	
Correntes .....	164.704.031		Correntes .....	155.385.577	
Capital .....	79.495.969		Capital .....	88.814.423	
Total:		244.200.000	Total:		244.200.000
Serviços Municipalizados		0	Serviços Municipalizados		0
Total Geral:		244.200.000	Total Geral:		244.200.000

**ORGÃO EXECUTIVO**

Em ..... de ..... de .....

.....

**ORGÃO DELIBERATIVO**

Em ..... de ..... de .....

.....





## ORÇAMENTO. 2017



Receita



Câmara Municipal do Porto

**ORÇAMENTO PARA O ANO 2017 - Receita**

<b>Código</b>	<b>Designação</b>	<b>Montante</b>
Class. Económica		€
<b>01</b>	<b>Impostos diretos</b>	
0102	Outros	
010202	Imposto municipal sobre imóveis	43.038.515
010203	Imposto único de circulação	5.704.862
010204	Imposto municipal sobre transm.onerosas imóveis	29.055.760
010205	Derrama	16.213.532
010207	Impostos abolidos	
01020701	Contribuição autárquica	10
01020702	Imposto municipal de sisa	10
01020709	Diversos	10
010299	Impostos diretos diversos	10
	<b>Total do Capítulo Económico 01:</b>	<b>94.012.709</b>
<b>02</b>	<b>Impostos indiretos</b>	
0202	Outros	
020206	Impostos indiretos específicos das autarq.locais	
02020601	Mercados e feiras	
0202060102	Inscrições e emissões de cartões	10
0202060103	Ocupação e utilização de locais	18.415
0202060199	Diversas	10
02020602	Loteamentos e obras	
0202060201	Operações de urbanização e edificação	171.179
0202060202	Infraestruturas urbanísticas	1.606.036
0202060203	Licenças/autorizações de construção	323.094
0202060204	Propriedade horizontal e licenças/aut utilização	118.527
0202060205	Vistorias	13.819
0202060206	Informação urbana	83
0202060207	Taxa de compensação	1.013.979
0202060209	Diversas	8.403
02020603	Ocupação da via pública	
0202060301	Resguardos ou tapumes	177.034
0202060302	Ocupação do espaço aéreo	97.687
0202060303	Const. ou inst.especiais no solo ou subsolo	19.874
0202060304	Ocupação diversa do solo ou subsolo	620.791
0202060305	Rampas fixas	275.837
0202060306	Instalações abast. de carbur.liquido ar e água	2.764
0202060307	Parcómetros	10
0202060308	Parques privativos	411.649

Câmara Municipal do Porto

**ORÇAMENTO PARA O ANO 2017 - Receita**

<b>Código</b>	<b>Designação</b>	<b>Montante</b>
Class. Económica		€
0202060309	Diversas	21.356
02020605	Publicidade	
0202060501	Anúncios luminosos	299.191
0202060502	Publicidade corrida	21.027
0202060503	Publicidade móvel	46.521
0202060504	Paineis e bandeiras	740.221
0202060505	Diversas	311.980
02020699	Outros	
0202069901	Taxa municipal de direitos de passagem	132.154
0202069902	Taxa de depósito da ficha técnica da habitação	3.200
0202069905	Emolumentos e taxas de secretaria	36.545
0202069910	Passagens averb.registos alvarás estab.diversos	1.332
0202069911	Aferição conf. pesos medidas aparelh.medição	117.216
0202069912	Inst.armaz.prod.petróleo postos abast.combus.- Lic	4.114
0202069913	Inst.armaz.prod.petróleo postos abast.combus.- Vis	10
0202069914	Atividade Industrial	4.180
0202069915	Atividade Industrial - Vistorias	10
0202069916	Atividade Industrial - Diversas	10
0202069917	Ações inspetivas elevadores e outras instalações	404.246
0202069918	Licencia. ativi. diversas - expl. máq. diversão	10
0202069919	Licenciamento de atividades diversas	60.472
0202069920	Inst/mod.estab.e horários funcionamento(lic.zero)	58.613
0202069921	Prest.serv. rest/beb.carát.não sedentár(lic.zero)	7.754
0202069999	Outros	213.483
	<b>Total do Capítulo Económico 02:</b>	<b>7.362.846</b>
<b>04</b>	<b>Taxas, multas e outras penalidades</b>	
0401	Taxas	
040123	Taxas específicas das autarquias locais	
04012301	Mercados e feiras	
0401230102	Inscrições e emissões de cartões	10
0401230103	Ocupação e utilização de locais	216.582
04012302	Loteamentos e obras	
0401230201	Operações de urbanização e edificação	40.548
0401230202	Infraestruturas urbanísticas	319.705
0401230203	Licenças / autorizações de construção	227.764
0401230204	Proprie. Horizon. Licenças / autoriza. utilização	43.884
0401230205	Vistorias	7.679



Câmara Municipal do Porto

**ORÇAMENTO PARA O ANO 2017 - Receita**

<b>Código</b>	<b>Designação</b>	<b>Montante</b>
Class. Económica		€
0401230206	Informação urbana	13.951
0401230207	Taxa de compensação	12.426
0401230209	Diversas	17.619
04012303	Ocupação da via pública	
0401230301	Resguardos ou tapumes	42.063
0401230302	Ocupação do espaço aéreo	11.955
0401230303	Construção ou inst.especial. no solo e subsolo	4.359
0401230304	Ocupação diversa do solo ou subsolo	94.247
0401230305	Rampas fixas	385.918
0401230306	Parcómetros	56.785
0401230307	Parques privativos	41.544
0401230308	Diversas	373
04012305	Caça, uso e porte de arma	10
04012399	Outras	
0401239901	Taxa de depósito da ficha técnica da habitação	2.958
0401239903	Emolumentos e taxas de secretaria	96.895
0401239905	Lic. condução e registos de veículos - Licencia.	10
0401239910	Ações inspetivas elevadores e outras instalações	165.107
0401239911	Licencia. ativi. diversas - expl. máq. diversão	10
0401239912	Licenciamento de atividades diversas - Diversas	10.384
0401239999	Outras	29.828
0402	Multas e outras penalidades	
040201	Juros de mora	517.836
040202	Juros compensatórios	136.333
040204	Coimas e penalidades por contra-ordenações	624.879
040299	Multas e penalidades diversas	1.221.758
	<b>Total do Capítulo Económico 04:</b>	<b>4.343.420</b>
<b>05</b>	<b>Rendimentos da propriedade</b>	
0502	Juros-Sociedades financeiras	
050201	Bancos e outras instituições financeiras	
05020101	Depósitos	272.258
05020102	Obrigações e títulos de participação	103
05020103	Certificados de renda perpétua	394
05020104	Fundo da Ex-FDZHP	27.726
05020199	Outros	10
0507	Dividend.partic.lucros socied.quase-soc.não finan.	
050701	Empresas públicas	

Câmara Municipal do Porto

**ORÇAMENTO PARA O ANO 2017 - Receita**

<b>Código</b>	<b>Designação</b>	<b>Montante</b>
Class. Económica		€
05070101	Águas do Norte	10
050702	Empresas públicas municipais e intermunicipais	
05070201	Águas do Porto, EM	650.000
050703	Empresas privadas	
05070301	Mercado Abastecedor do Porto	153.000
050799	Outras	10
0509	Participações nos lucros de administ. públicas	
050999	Outras	10
0510	Rendas	
051001	Terrenos	154.918
051005	Bens do domínio público	
05100501	Zonas de estacionamento de duração limitada	3.500.000
051099	Outros	
05109901	Eletricidade de Portugal (EDP)	6.338.691
05109999	Outros	449.358
	<b>Total do Capítulo Económico 05:</b>	<b>11.546.488</b>
<b>06</b>	<b>Transferências correntes</b>	
0603	Administração central	
060301	Estado	
06030101	Fundo de Equilíbrio Financeiro	525.455
06030102	Fundo Social Municipal	2.126.515
06030103	Participação fixa no IRS	22.661.894
06030199	Outras	
0603019902	Direção Geral Estabelecimentos Escolares(DGESTE)	3.447.505
0603019904	STAPE-Sec.Técnico Assuntos Processo Eleitoral	10
0603019906	Fundo de Eficiência Energética	20
0603019909	Diversas	10
060306	Estado-Particip.comunit.projetos co-financiados	
06030603	Urban II	98.195
06030611	QREN - Quadro de Referência Estratégica Nacional	
0603061109	PEDU-POAT	10
06030614	INTERREG IV "SUDOE"	13.614
06030615	Portugal 2020	
0603061501	POISE - PT2020	140.515
0603061502	INTERREG EUROPE	36.272
0603061503	Norte 2020	511.618
06030699	Outros	10

Câmara Municipal do Porto

**ORÇAMENTO PARA O ANO 2017 - Receita**

<b>Código</b>	<b>Designação</b>	<b>Montante</b>
Class. Económica		€
060307	Serviços e fundos autónomos	
06030701	Autoridade Nacional de Segurança Rodoviária	6.204
06030702	Instituto Emprego e Formação Profissional (IEFP)	863.169
06030703	Diversas	122.618
060309	Serv.fund.autón.-Subsist.prot.famíl.polít.at.EFP	
06030901	Comissão nac. proteção menores e jovens em risco	75.051
0605	Administração local	
060501	Continente	10
0607	Instituições sem fins lucrativos	
060701	Instituições sem fins lucrativos	18.655
0608	Famílias	
060801	Famílias	10
0609	Resto do mundo	
060901	União Europeia-Instituições	
06090101	Particip.comunit.projetos co-financiados	
0609010199	Outros	10
06090102	Europe Direct	23.000
06090105	Horizonte 2020	35.526
06090199	Outros	10
060904	União Europeia-Países membros	
06090404	Diversas	10
06090409	VIRGO	60.305
06090411	URBACT	74.018
06090412	PIGS	6.000
	<b>Total do Capítulo Económico 06:</b>	<b>30.846.239</b>
<b>07</b>	<b>Venda de bens e serviços correntes</b>	
0701	Venda de bens	
070102	Livros e documentação técnica	10
070103	Publicações e impressos	4.567
070105	Bens inutilizados	10
070110	Desperdícios, resíduos e refugos	578
070199	Outros	
07019901	Venda de bens a participadas	10
07019999	Outros	113.689
0702	Serviços	
070201	Aluguer de espaços e equipamentos	
07020101	Espaços	149.625

Câmara Municipal do Porto

**ORÇAMENTO PARA O ANO 2017 - Receita**

<b>Código</b>	<b>Designação</b>	<b>Montante</b>
Class. Económica		€
07020102	Equipamentos	42.069
070207	Alimentação e alojamento	
07020701	Escolas	762.003
070208	Serv.sociais,recreativos,culturais e de desporto	
07020801	Serviços sociais	10
07020802	Serviços recreativos	10
07020803	Serviços culturais	191.515
07020804	Serviços desportivos	10
070209	Serviços específicos das autarquias	
07020902	Resíduos sólidos	9.002.601
07020904	Trabalhos por conta de particulares	
0702090401	Venda de plantas topográficas e cópias	10
0702090403	Diversas	336.819
07020905	Cemitérios	702.719
07020906	Mercados e feiras	11.999
07020907	Parques de estacionamento	1.081.656
07020999	Outros	
0702099901	Aluguer de plantas ornamentais	10
0702099999	Outros	53.794
070299	Outros	
07029901	Venda serviços a participadas	10
07029903	Serviços de limpeza urbana / resíduos urbanos	228.671
07029999	Outros	177.284
0703	Rendas	
070301	Habitacões	
07030101	Bairros Municipais	31.844
07030102	Outras habitacões	76.963
07030103	Fundo da Ex-FDZHP	21.701
070302	Edifícios	
07030202	Diversos estabelecimentos	2.315.189
07030203	Fundo da Ex-FDZHP	42.103
070399	Outras	
07039901	Aluguer de materiais e outros bens	3.934
	<b>Total do Capítulo Económico 07:</b>	<b>15.351.413</b>
<b>08</b>	<b>Outras receitas correntes</b>	
0801	Outras	
080199	Outras	

Câmara Municipal do Porto

**ORÇAMENTO PARA O ANO 2017 - Receita**

<b>Código</b>	<b>Designação</b>	<b>Montante</b>
Class. Económica		€
08019999	Diversas	
0801999901	Garantias	10
0801999902	Patrocínios	10
0801999903	Mecenato	50.000
0801999999	Outras	1.190.796
0802	Subsídios	
080209	Segurança social	100
	<b>Total do Capítulo Económico 08:</b>	<b>1.240.916</b>
	<b>Total das Receitas Correntes:</b>	<b>164.704.031</b>
<b>09</b>	<b>Venda de bens de investimento</b>	
0901	Terrenos	
090101	Sociedades e quase-sociedades não financeiras	
09010101	Hastas públicas	3.848.922
09010102	Desanexação / Permuta	770.000
09010199	Outras	10
090102	Sociedades financeiras	2.938.000
090103	Admin.Pública-Admin.central-Estado	
09010399	Outras	112.996
090109	Instituições sem fins lucrativos	
09010902	Outros	10
090110	Famílias	
09011001	Hastas públicas	10
09011002	Desanexação / Permuta	10
090199	Outras instituições	
09019999	Outras	2.634.659
0902	Habitações	
090201	Sociedades e quase-sociedades não financeiras	
09020101	Imóveis da zona histórica	10
09020102	Hastas públicas	10
090206	Admin.Pública-Admin.local-Continente	10
090210	Famílias	
09021001	Bairros municipais	10
09021002	Imóveis da zona histórica	99.584
09021003	Outros	10
0903	Edifícios	
090301	Sociedades e quase-sociedades não financeiras	
09030101	Lojas para serviços	10

Câmara Municipal do Porto

**ORÇAMENTO PARA O ANO 2017 - Receita**

<b>Código</b>	<b>Designação</b>	<b>Montante</b>
Class. Económica		€
09030102	Outros	10
090302	Sociedades financeiras	10
090309	Instituições sem fins lucrativos	10
090310	Famílias	
09031001	Lojas para serviços	10
09031099	Outras	10
0904	Outros bens de investimento	
090401	Sociedades e quase-sociedades não financeiras	
09040103	Outros	10
090402	Sociedades financeiras	
09040203	Outros	10
090410	Famílias	
09041003	Outros	10
	<b>Total do Capítulo Económico 09:</b>	<b>10.404.341</b>
<b>10</b>	<b>Transferências de capital</b>	
1001	Sociedades e quase-sociedades não financeiras	
100101	Públicas	
10010199	Outras	10
100102	Privadas	
10010201	Metro do Porto, S.A.	10
10010299	Outras	10
1003	Administração central	
100301	Estado	
10030101	Fundo de Equilíbrio Financeiro	58.384
10030104	Cooperação Técnica e Financeira	
1003010499	Diversas	10
10030199	Outras	
1003019901	Fundo de Eficiência Energética	7.994
100307	Estado-Particip.comunitária projet.co-financiados	
10030713	QREN - Quadro de Referência Estratégica Nacional	
1003071302	Eixo 4 - Qualificação do Sistema Urbano	734.946
10030714	INTERREG IV "SUDOE"	8
10030715	Portugal 2020	
1003071501	Norte 2020	1.642.791
1003071502	POSEUR	600.000
10030799	Outros	10
100308	Serviços e fundos autónomos	

Câmara Municipal do Porto

**ORÇAMENTO PARA O ANO 2017 - Receita**

<b>Código</b>	<b>Designação</b>	<b>Montante</b>
Class. Económica		€
10030804	Instituto Emprego e Formação Profissional (IEFP)	5.000
10030807	Diversas	10
1007	Instituições sem fins lucrativos	
100701	Instituições sem fins lucrativos	375
1008	Famílias	
100801	Famílias	10
1009	Resto do mundo	
100901	União Europeia - Instituições	
10090101	Europe Direct	2.000
100903	União Europeia-Países membros	
10090302	Diversas	10
	<b>Total do Capítulo Económico 10:</b>	<b>3.051.578</b>
<b>11</b>	<b>Ativos financeiros</b>	
1108	Ações e outras participações	
110801	Sociedades e quase-sociedades não financeiras	17.340.000
110802	Sociedades financeiras	10
1110	Alienação de partes sociais	10
	<b>Total do Capítulo Económico 11:</b>	<b>17.340.020</b>
<b>12</b>	<b>Passivos financeiros</b>	
1206	Empréstimos a médio e longo prazos	
120602	Sociedades financeiras	
12060202	Outros empréstimos	
1206020208	Outros	20.000.000
1206020209	Reabilitação urbana de bairros sociais	10
	<b>Total do Capítulo Económico 12:</b>	<b>20.000.010</b>
<b>13</b>	<b>Outras receitas de capital</b>	
1301	Outras	
130101	Indemnizações	10
130199	Outras	28.700.000
	<b>Total do Capítulo Económico 13:</b>	<b>28.700.010</b>
<b>15</b>	<b>Reposições não abatidas nos pagamentos</b>	
1501	Reposições não abatidas nos pagamentos	

Câmara Municipal do Porto

**ORÇAMENTO PARA O ANO 2017 - Receita**

<b>Código</b>	<b>Designação</b>	<b>Montante</b>
Class. Económica		€
150101	Reposições não abatidas nos pagamentos	10
	Total do Capítulo Económico 15:	10
	Total das Receitas de Capital:	79.495.969
	Total do Orçamento da Receita:	244.200.000



## ORÇAMENTO. 2017

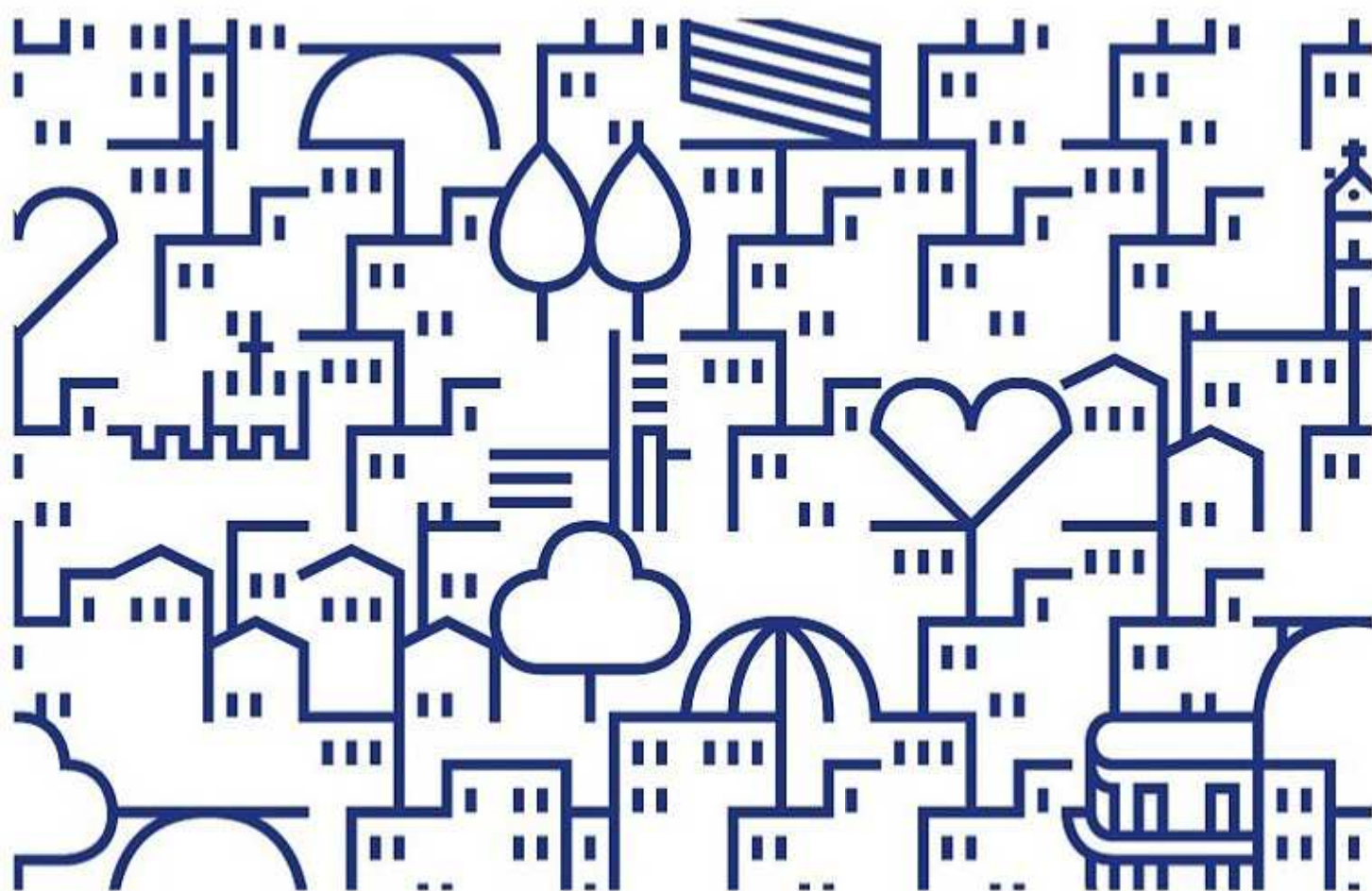

Despesa



**Câmara Municipal do Porto**

**ORÇAMENTO PARA O ANO 2017 - Despesa**

<b>Código</b>	<b>Designação</b>	<b>Montante</b>
Class. Orgânica/Económica		€
<b>01</b>	<b>Assembleia Municipal</b>	
01 01	Despesas com o pessoal	
01 0102	Abonos variáveis ou eventuais	
01 010204	Ajudas de custo	500
01 010213	Outros suplementos e prémios	
01 01021303	Senhas de presença	84.500
	<b>Total do Capítulo Económico 01:</b>	<b>85.000</b>
01 02	Aquisição de bens e serviços	
01 0201	Aquisição de bens	
01 020108	Material de escritório	980
01 020115	Prémios, condecorações e ofertas	196
01 020121	Outros bens	485
01 0202	Aquisição de serviços	
01 020208	Locação de outros bens	132
01 020209	Comunicações	23
01 020210	Transportes	23
01 020212	Seguros	400
01 020220	Outros trabalhos especializados	98
	<b>Total do Capítulo Económico 02:</b>	<b>2.337</b>
	Total das Despesas Correntes:	87.337
	Total do Capítulo Orgânico 01:	87.337
<b>02</b>	<b>Câmara Municipal</b>	
02 01	Despesas com o pessoal	
02 0101	Remunerações certas e permanentes	
02 010101	Titulares órgãos soberania e memb. órgãos autárq.	316.000
02 010104	Pessoal dos quadros-Reg.cont.indiv.de trabalho	
02 01010401	Pessoal em funções	32.796.020
02 01010404	Recrutamento pessoal para novos postos trabalho	362.000
02 010106	Pessoal contratado a termo	
02 01010601	Pessoal em funções	350.000
02 01010604	Recrutamento pessoal para novos postos trabalho	152.000
02 010107	Pessoal em regime de tarefa ou avença	477.652
02 010108	Pessoal aguardando aposentação	100.000
02 010109	Pessoal em qualquer outra situação	4.080.933
02 010111	Representação	364.109
02 010112	Suplementos e prémios	720.000

Câmara Municipal do Porto

**ORÇAMENTO PARA O ANO 2017 - Despesa**

<b>Código</b>		<b>Designação</b>	<b>Montante €</b>
Class. Orgânica/Económica			
02	010113	Subsidio de refeição	
02	01011399	Subsídio de refeição	3.075.386
02	010114	Subsídio de férias e de Natal	
02	01011499	Subsídio de férias e de Natal	6.499.954
02	010115	Remunerações por doença e maternidade/paternidade	1.100.000
02	0102	Abonos variáveis ou eventuais	
02	010201	Gratificações variáveis ou eventuais	397.504
02	010202	Horas extraordinárias	400.000
02	010204	Ajudas de custo	30.000
02	010205	Abono para falhas	21.600
02	010206	Formação	
02	01020602	Outros	11.300
02	010210	Subsídio de trabalho noturno	331.000
02	010211	Subsídio de turno	1.356.084
02	010212	Indemnizações por cessação de funções	100.000
02	010213	Outros suplementos e prémios	
02	01021302	Outros	114.000
02	01021303	Senhas de presença	14.000
02	010214	Outros abonos em numerário ou espécie	170.000
02	0103	Segurança social	
02	010301	Encargos com a saúde	2.500.000
02	010302	Outros encargos com a saúde	600.000
02	010303	Subsídio familiar a criança e jovens	331.000
02	010304	Outras prestações familiares	245.000
02	010305	Contribuições para a segurança social	
02	01030502	Segurança social regime geral	
02	0103050201	Caixa Geral de Aposentações	9.670.872
02	0103050202	Segurança social regime geral	2.114.000
02	01030503	Outros	2.500
02	010306	Acidentes em serviço e doenças profissionais	50.000
02	010308	Outras pensões	2.500.000
02	010309	Seguros	
02	01030901	Seguros acidentes trabalho e doenças profissionais	1.100.000
02	010310	Outras despesas de segurança social	
02	01031001	Eventualidade maternidade, paternidade e adoção	200.000
<b>Total do Capítulo Económico 01:</b>			<b>72.652.914</b>
02	02	Aquisição de bens e serviços	

**Câmara Municipal do Porto**

**ORÇAMENTO PARA O ANO 2017 - Despesa**

<b>Código</b>		<b>Designação</b>	<b>Montante</b>
Class. Orgânica/Económica			€
02	0201	Aquisição de bens	
02	020101	Matérias-primas e subsidiárias	322.370
02	020102	Combustíveis e lubrificantes	
02	02010201	Gasolina	123.760
02	02010202	Gasóleo	1.033.885
02	02010299	Outros	143.867
02	020104	Limpeza e higiene	145.538
02	020105	Alimentação-refeições confeccionadas	2.602.358
02	020106	Alimentação-géneros para confeccionar	26.745
02	020107	Vestuário e artigos pessoais	501.783
02	020108	Material de escritório	275.605
02	020109	Produtos químicos e farmacêuticos	46.690
02	020111	Material de consumo clínico	8.350
02	020112	Material de transporte-peças	297.100
02	020114	Outro material-peças	139.200
02	020115	Prémios, condecorações e ofertas	210.265
02	020116	Mercadorias para venda	
02	02011603	Outras	16.500
02	020117	Ferramentas e utensílios	38.090
02	020118	Livros e documentação técnica	11.339
02	020119	Artigos honoríficos e de decoração	4.213
02	020120	Material de educação, cultura e recreio	123.505
02	020121	Outros bens	1.481.636
02	0202	Aquisição de serviços	
02	020201	Encargos das instalações	3.526.631
02	020202	Limpeza e higiene	1.005.490
02	020203	Conservação de bens	2.550.105
02	020204	Locação de edifícios	1.291.356
02	020205	Locação de material de informática	25.000
02	020206	Locação de material de transporte	2.142.160
02	020208	Locação de outros bens	1.164.947
02	020209	Comunicações	580.271
02	020210	Transportes	834.846
02	020211	Representação dos serviços	42.288
02	020212	Seguros	511.972
02	020213	Deslocações e estadas	171.254
02	020214	Estudos, pareceres, projetos e consultadoria	2.903.411

Câmara Municipal do Porto

**ORÇAMENTO PARA O ANO 2017 - Despesa**

<b>Código</b>		<b>Designação</b>	<b>Montante</b>
Class. Orgânica/Económica			€
02	020215	Formação	
02	02021501	Financiada	5.300
02	02021502	Outros	100.000
02	020216	Seminários, exposições e similares	127.300
02	020217	Publicidade	
02	02021701	Anúncios e publicações obrigatórias	81.530
02	02021702	Serviços publicitários e promocionais	345.425
02	020218	Vigilância e segurança	2.300.100
02	020219	Assistência técnica	361.772
02	020220	Outros trabalhos especializados	9.379.589
02	020222	Serviços de saúde	500
02	020224	Encargos de cobrança de receitas	2.400.600
02	020225	Outros serviços	
02	02022501	Emolumentos para Tribunal de Contas	10.000
02	02022502	Outros	22.949.122
<b>Total do Capítulo Económico 02:</b>			<b>62.363.768</b>
02	04	Transferências correntes	
02	0401	Sociedades e quase sociedades financeiras	
02	040102	Privadas	202.771
02	0403	Administração Central	
02	040301	Estado	
02	04030103	Agrupamento escolar	164.934
02	04030105	DGAL	1.500
02	04030109	Administração Central - Estado - Outros	1.869.074
02	0405	Administração Local	
02	040501	Continente	
02	04050102	Freguesias	
02	0405010201	Apoios	3.335.000
02	0405010203	Outras transferências	76.250
02	0406	Segurança social	
02	040602	Outras transferências	
02	04060201	Programas ocupacionais	40.000
02	0407	Instituições sem fins lucrativos	
02	040701	Instituições sem fins lucrativos	
02	04070101	Ações de interesse cultural	
02	0407010103	Outras ações de interesse cultural	494.500
02	04070103	Ações de interesse turístico	

Câmara Municipal do Porto

**ORÇAMENTO PARA O ANO 2017 - Despesa**

<b>Código</b>		<b>Designação</b>	<b>Montante €</b>
Class. Orgânica/Económica			
02	0407010302	Apoio diversos de interesse turístico	292.000
02	04070104	Ação científica e educativa	
02	0407010402	Outras ações de interesse científico e educativo	240.000
02	04070105	Ação social	
02	0407010503	Outras apoios no âmbito social	400.000
02	04070106	Proteção Civil e luta contra incêndios	1.250
02	04070107	Apoios na área ambiental	39.300
02	04070110	Outras transferências	
02	0407011002	Transferências diversas	504.582
02	0408	Famílias	
02	040802	Outras	
02	04080201	Programas ocupacionais	1.100.000
02	04080202	Outras	1.343.000
02	04080204	Ação social escolar	210.800
02	04080299	Outros	1.022.000
02	0409	Resto do mundo	
02	040902	União Europeia-Países membros	52.000
02	040903	Países terceiros e organizações internacionais	30.000
<b>Total do Capítulo Económico 04:</b>			<b>11.418.961</b>
02	05	Subsídios	
02	0501	Sociedades e quase-sociedades não financeiras	
02	050101	Públicas	
02	05010101	Empresas públicas municipais e intermunicipais	
02	0501010101	Gestão de Obras Públicas da CMP, EM	2.000.000
02	0501010103	Porto Lazer, EM	2.937.321
02	05010102	Outras	
02	0501010201	Porto Vivo, SRU	720.000
<b>Total do Capítulo Económico 05:</b>			<b>5.657.321</b>
02	06	Outras despesas correntes	
02	0602	Diversas	
02	060201	Impostos e taxas	
02	06020101	Impostos e taxas pagas pela autarquia	600.000
02	06020102	Restituições impostos ou taxas cobradas	300.000
02	060202	Ativos incorpóreos	
02	06020201	Direitos de autor	45.926
02	060203	Outras	
02	06020301	Outras restituições	100.000

**Câmara Municipal do Porto**

**ORÇAMENTO PARA O ANO 2017 - Despesa**

<b>Código</b>		<b>Designação</b>	<b>Montante</b>
Class. Orgânica/Económica			<b>€</b>
02	06020302	IVA pago	1.510.000
02	06020304	Serviços bancários	
02	0602030401	Garantias	100.000
02	0602030402	Outras	28.050
02	06020305	Outras despesas	100.000
<b>Total do Capítulo Económico 06:</b>			<b>2.783.976</b>
Total das Despesas Correntes:			154.876.940
02	07	Aquisição de bens de capital	
02	0701	Investimentos	
02	070101	Terrenos	5.801.965
02	070102	Habitações	
02	07010202	Aquisição	1.315.100
02	07010203	Reparação e beneficiação	22.474.275
02	070103	Edifícios	
02	07010301	Instalações de serviços	3.792.500
02	07010302	Instalações desportivas e recreativas	382.500
02	07010303	Mercados e instalações sanitários	13.486.832
02	07010305	Escolas	2.459.550
02	07010307	Outros	185.000
02	070104	Construções diversas	
02	07010401	Viadutos, arruamentos e obras complementares	5.572.865
02	07010405	Parques e jardins	2.141.046
02	070106	Material de transporte	
02	07010602	Outro material de transporte	183.500
02	070107	Equipamento de informática	290.000
02	070108	Software informático	2.024.723
02	070109	Equipamento administrativo	345.262
02	070110	Equipamento básico	
02	07011002	Outro	4.231.885
02	070111	Ferramentas e utensílios	56.350
02	070112	Artigos e objetos de valor	56.487
02	070115	Outros Investimentos	2.738.766
02	0702	Locação financeira	
02	070203	Edifícios	620.000
<b>Total do Capítulo Económico 07:</b>			<b>68.158.606</b>
02	08	Transferências de capital	
02	0801	Sociedades e quase sociedades não financeiras	



Câmara Municipal do Porto

**ORÇAMENTO PARA O ANO 2017 - Despesa**

<b>Código</b>		<b>Designação</b>	<b>Montante €</b>
Class. Orgânica/Económica			
02	080101	Públicas	
02	08010101	Empresas públicas municipais e intermunicipais	
02	0801010103	Lipor	1.949.840
02	080102	Privadas	
02	08010202	Transferências diversas	1.500
02	0805	Administração local	
02	080501	Continente	
02	08050102	Freguesias	
02	0805010201	Apoios	1.000
02	0807	Instituições sem fins lucrativos	
02	080701	Instituições sem fins lucrativos	
02	08070106	Outras transferências	143.500
<b>Total do Capítulo Económico 08:</b>			<b>2.095.840</b>
02	11	Outras despesas de capital	
02	1102	Diversas	
02	110299	Outros	637.191
<b>Total do Capítulo Económico 11:</b>			<b>637.191</b>
<b>Total das Despesas de Capital:</b>			<b>70.891.637</b>
<b>Total do Capítulo Orgânico 02:</b>			<b>225.768.577</b>
<b>03</b>		<b>Operações Financeiras</b>	
03	03	Juros e outros encargos	
03	0301	Juros da dívida pública	
03	030103	Socied.financ.-Bancos e outras instit. financeiras	
03	03010302	Empréstimos de médio e longo prazos	
03	0301030203	CGD - Const.400 f. Sta Luzia - 08/10/93	14.000
03	0301030206	CGD-Const.250 f. Sta Luzia - 16/08/95	13.000
03	0301030208	BES - Const.24 f. Choupos - 03/09/98	5.000
03	0301030209	CGD - Const.84 f.Condominhas - 08/09/98	1.000
03	0301030211	BPI - Const.174 f. Falcão - 03/05/99	500
03	0301030212	BPI - 254 f. Viso Ramalde - 30/12/99	100
03	0301030213	BPI - 156 f. Antas - 10/04/00	100
03	0301030215	CGD - 128 fogos Ilhéu - 20/09/00	100
03	0301030220	CGD - 28 fogos Fontinha - 16/10/01	600
03	0301030221	CGD - 40 f. Trav.Salgueiros - 29/10/01	300
03	0301030222	CGD - 47 f.Fontainhas I, II e III - 26/11/01	300
03	0301030223	CGD - 53 f.Monte S.João - 26/11/01	1.000

**Câmara Municipal do Porto**

**ORÇAMENTO PARA O ANO 2017 - Despesa**

<b>Código</b>	<b>Designação</b>	<b>Montante</b>
Class. Orgânica/Económica		€
03 0301030224	Cx Vigo-Obras causadas pelas Intempéries-20/09/01	2.000
03 0301030226	Dexia-Acess.Antas e Bessa-03/12/02-EURO 2004	62.000
03 0301030227	Dexia - Habitação Social - 03/12/02	54.000
03 0301030230	BPI - PROHABITA - Reabilitação de 1109 Fogos	100
03 0301030235	BPI-PROHABITA-Reabilitação 849 fogos	10.000
03 0301030239	Prohabita-Reabilit.200 fogos Bairro Lagarteiro	6.000
03 0301030240	IHRU - Prohabita-Reabilit. de 4700 fogos	41.000
03 0301030242	IHRU-Programa Reabilitar para Arrendar	80.000
03 0301030243	Santander-Mercado do Bolhão, out.invest	125.000
03 030106	Admin.pública-Admin.central-Serv. fundos autónomos	
03 03010601	Empréstimos INH	
03 0301060102	Construção 88 f. Cerco Porto - 02/01/89	1.000
03 0302	Outros encargos correntes da dívida pública	
03 030201	Despesas diversas	
03 03020102	Manutenção das contas	100
03 03020199	Outros	100
03 0303	Juros de locação financeira	
03 030303	Edifícios	4.000
	<b>Total do Capítulo Económico 03:</b>	<b>421.300</b>
	<b>Total das Despesas Correntes:</b>	<b>421.300</b>
03 09	Ativos financeiros	
03 0907	Ações e outras participações	
03 090702	Socied.e quase socied.não financeiras-Públicas	200.000
03 0908	Unidades de participação	
03 090801	Soc. e quase sociedade não financeiras - Privadas	100
03 090806	Adm.Publica-Adm.Central-Serv.e fundos autónomos	959.358
	<b>Total do Capítulo Económico 09:</b>	<b>1.159.458</b>
03 10	Passivos financeiros	
03 1006	Empréstimos a médio e longo prazos	
03 100603	Socied.financ.-Bancos e outras instit. financeiras	
03 10060303	CGD - Const.400 f.Sta Luzia - 08/10/93	528.000
03 10060306	CGD - Const.250 f. Sta Luzia - 16/08/95	377.000
03 10060308	BES - Const.24 f. Choupous - 03/09/98	16.000
03 10060309	CGD - Const.84 f. Condominhas - 08/09/98	36.000
03 10060311	BPI - Const. 174 f. Falcão - 03/05/99	165.000
03 10060312	BPI - 254 f. Viso Ramalde - 30/12/99	245.000
03 10060313	BPI - 156 f. Antas - 10/04/00	133.000

**Câmara Municipal do Porto**

**ORÇAMENTO PARA O ANO 2017 - Despesa**

<b>Código</b>	<b>Designação</b>	<b>Montante</b>
Class. Orgânica/Económica		€
03 10060315	CGD - 128 f. Ilhéu - 20/09/00	154.000
03 10060320	CGD - 28 fogos Fontinha - 16/10/01	25.000
03 10060321	CGD - 40 f. Trav. Salgueiros - 29/10/01	6.000
03 10060322	CGD - 47 f. Fontainhas I, II e III - 26/11/01	11.000
03 10060323	CGD - 53 f. Monte S. João - 26/11/01	51.000
03 10060326	Dexia-Acess.Antas e Bessa -03/12/02-EURO 2004	7.181.903
03 10060327	Dexia - Habitação Social - 03/12/02	6.257.825
03 10060328	CxVigo-Obras causadas pelas intempéries 20/09/01	382.000
03 10060329	BPI - PROHABITA - Reabilitação de 1109 fogos	253.000
03 10060334	BPI - PROHABITA -Reabilitação de 849 fogos	271.000
03 10060335	Prohabita-Reabil.de 200 fogos-B.Lagarteiro	41.000
03 10060338	IHRU-Prohabita-Reabilit. de 4700 fogos	406.000
03 10060340	IHRU-Programa Reabilitar para Arrendar	173.000
03 100606	Admin.pública-Admin.central-Serv. fundos autónomos	
03 10060601	Empréstimos IHRU (ex-INH)	
03 1006060102	Construção 88 f. Cerco do Porto	50.600
	<b>Total do Capítulo Económico 10:</b>	<b>16.763.328</b>
	Total das Despesas de Capital:	17.922.786
	Total do Capítulo Orgânico 03:	18.344.086
	<b>Total do Orçamento da Despesa:</b>	<b>244.200.000</b>

**ORGÃO EXECUTIVO**

Em ..... de ..... de .....

.....

**ORGÃO DELIBERATIVO**

Em ..... de ..... de .....

.....



## ORÇAMENTO. 2017



Despesa por Orgânica



**Câmara Municipal do Porto**  
**Resumo da Despesa por Classificação Orgânica (2017)**

	Orgânica	Despesas Correntes	Despesas de Capital	Total
01	Assembleia Municipal	87.337,00	0,00	87.337,00
02	Câmara Municipal	154.876.940,00	70.891.637,00	225.768.577,00
03	Operações Financeiras	421.300,00	17.922.786,00	18.344.086,00
	<b>Total Geral:</b>	<b>155.385.577,00</b>	<b>88.814.423,00</b>	<b>244.200.000,00</b>





## ORÇAMENTO. 2017



Despesa por Classificação Económica



**Câmara Municipal do Porto**  
**Resumo da Despesa por Classificação Económica (2017)**

<b>Económica</b>	<b>Designação</b>	<b>Dotação</b>
01	Despesas com o pessoal	72.737.914,00
0101	Remunerações certas e permanentes	50.394.054,00
010101	Titulares órgãos soberania e memb. órgãos autárq.	316.000,00
010104	Pessoal dos quadros-Reg.cont.indiv.de trabalho	33.158.020,00
01010401	Pessoal em funções	32.796.020,00
01010404	Recrutamento pessoal para novos postos trabalho	362.000,00
010106	Pessoal contratado a termo	502.000,00
01010601	Pessoal em funções	350.000,00
01010604	Recrutamento pessoal para novos postos trabalho	152.000,00
010107	Pessoal em regime de tarefa ou avença	477.652,00
010108	Pessoal aguardando aposentação	100.000,00
010109	Pessoal em qualquer outra situação	4.080.933,00
010111	Representação	364.109,00
010112	Suplementos e prémios	720.000,00
010113	Subsidio de refeição	3.075.386,00
01011399	Subsídio de refeição	3.075.386,00
010114	Subsídio de férias e de Natal	6.499.954,00
01011499	Subsídio de férias e de Natal	6.499.954,00
010115	Remunerações por doença e maternidade/paternidade	1.100.000,00
0102	Abonos variáveis ou eventuais	3.030.488,00
010201	Gratificações variáveis ou eventuais	397.504,00
010202	Horas extraordinárias	400.000,00
010204	Ajudas de custo	30.500,00
010205	Abono para falhas	21.600,00
010206	Formação	11.300,00
01020602	Outros	11.300,00
010210	Subsídio de trabalho noturno	331.000,00
010211	Subsídio de turno	1.356.084,00
010212	Indemnizações por cessação de funções	100.000,00
010213	Outros suplementos e prémios	212.500,00
01021302	Outros	114.000,00
01021303	Senhas de presença	98.500,00
010214	Outros abonos em numerário ou espécie	170.000,00
0103	Segurança social	19.313.372,00
010301	Encargos com a saúde	2.500.000,00
010302	Outros encargos com a saúde	600.000,00
010303	Subsídio familiar a criança e jovens	331.000,00
010304	Outras prestações familiares	245.000,00
010305	Contribuições para a segurança social	11.787.372,00
01030502	Segurança social regime geral	11.784.872,00
0103050201	Caixa Geral de Aposentações	9.670.872,00
0103050202	Segurança social regime geral	2.114.000,00
01030503	Outros	2.500,00
010306	Acidentes em serviço e doenças profissionais	50.000,00
010308	Outras pensões	2.500.000,00
010309	Seguros	1.100.000,00
01030901	Seguros acidentes trabalho e doenças profissionais	1.100.000,00

**Câmara Municipal do Porto**  
**Resumo da Despesa por Classificação Económica (2017)**

<b>Económica</b>	<b>Designação</b>	<b>Dotação</b>
010310	Outras despesas de segurança social	200.000,00
01031001	Eventualidade maternidade, paternidade e adoção	200.000,00
02	Aquisição de bens e serviços	62.366.105,00
0201	Aquisição de bens	7.554.460,00
020101	Matérias-primas e subsidiárias	322.370,00
020102	Combustíveis e lubrificantes	1.301.512,00
02010201	Gasolina	123.760,00
02010202	Gasóleo	1.033.885,00
02010299	Outros	143.867,00
020104	Limpeza e higiene	145.538,00
020105	Alimentação-refeições confeccionadas	2.602.358,00
020106	Alimentação-géneros para confeccionar	26.745,00
020107	Vestuário e artigos pessoais	501.783,00
020108	Material de escritório	276.585,00
020109	Produtos químicos e farmacêuticos	46.690,00
020111	Material de consumo clínico	8.350,00
020112	Material de transporte-peças	297.100,00
020114	Outro material-peças	139.200,00
020115	Prémios, condecorações e ofertas	210.461,00
020116	Mercadorias para venda	16.500,00
02011603	Outras	16.500,00
020117	Ferramentas e utensílios	38.090,00
020118	Livros e documentação técnica	11.339,00
020119	Artigos honoríficos e de decoração	4.213,00
020120	Material de educação, cultura e recreio	123.505,00
020121	Outros bens	1.482.121,00
0202	Aquisição de serviços	54.811.645,00
020201	Encargos das instalações	3.526.631,00
020202	Limpeza e higiene	1.005.490,00
020203	Conservação de bens	2.550.105,00
020204	Locação de edifícios	1.291.356,00
020205	Locação de material de informática	25.000,00
020206	Locação de material de transporte	2.142.160,00
020208	Locação de outros bens	1.165.079,00
020209	Comunicações	580.294,00
020210	Transportes	834.869,00
020211	Representação dos serviços	42.288,00
020212	Seguros	512.372,00
020213	Deslocações e estadas	171.254,00
020214	Estudos, pareceres, projetos e consultadoria	2.903.411,00
020215	Formação	105.300,00
02021501	Financiada	5.300,00
02021502	Outros	100.000,00
020216	Seminários, exposições e similares	127.300,00
020217	Publicidade	426.955,00
02021701	Anúncios e publicações obrigatórias	81.530,00
02021702	Serviços publicitários e promocionais	345.425,00

**Câmara Municipal do Porto**  
**Resumo da Despesa por Classificação Económica (2017)**

<b>Económica</b>	<b>Designação</b>	<b>Dotação</b>
020218	Vigilância e segurança	2.300.100,00
020219	Assistência técnica	361.772,00
020220	Outros trabalhos especializados	9.379.687,00
020222	Serviços de saúde	500,00
020224	Encargos de cobrança de receitas	2.400.600,00
020225	Outros serviços	22.959.122,00
02022501	Emolumentos para Tribunal de Contas	10.000,00
02022502	Outros	22.949.122,00
03	Juros e outros encargos	421.300,00
0301	Juros da dívida pública	417.100,00
030103	Socied.financ.-Bancos e outras instit. financeiras	416.100,00
03010302	Empréstimos de médio e longo prazos	416.100,00
0301030203	CGD - Const.400 f. Sta Luzia - 08/10/93	14.000,00
0301030206	CGD-Const.250 f. Sta Luzia - 16/08/95	13.000,00
0301030208	BES - Const.24 f. Choupos - 03/09/98	5.000,00
0301030209	CGD - Const.84 f.Condominhas - 08/09/98	1.000,00
0301030211	BPI - Const.174 f. Falcão - 03/05/99	500,00
0301030212	BPI - 254 f. Viso Ramalde - 30/12/99	100,00
0301030213	BPI - 156 f. Antas - 10/04/00	100,00
0301030215	CGD - 128 fogos Ilhéu - 20/09/00	100,00
0301030220	CGD - 28 fogos Fontinha - 16/10/01	600,00
0301030221	CGD - 40 f. Trav.Salgueiros - 29/10/01	300,00
0301030222	CGD - 47 f.Fontainhas I, II e III - 26/11/01	300,00
0301030223	CGD - 53 f.Monte S.João - 26/11/01	1.000,00
0301030224	Cx Vigo-Obras causadas pelas Intempéries-20/09/01	2.000,00
0301030226	Dexia-Acess.Antas e Bessa-03/12/02-EURO 2004	62.000,00
0301030227	Dexia - Habitação Social - 03/12/02	54.000,00
0301030230	BPI - PROHABITA - Reabilitação de 1109 Fogos	100,00
0301030235	BPI-PROHABITA-Reabilitação 849 fogos	10.000,00
0301030239	Prohabita-Reabilit.200 fogos Bairro Lagarteiro	6.000,00
0301030240	IHRU - Prohabita-Reabilit. de 4700 fogos	41.000,00
0301030242	IHRU-Programa Reabilitar para Arrendar	80.000,00
0301030243	Santander-Mercado do Bolhão, out.invest	125.000,00
030106	Admin.pública-Admin.central-Serv. fundos autónomos	1.000,00
03010601	Empréstimos INH	1.000,00
0301060102	Construção 88 f. Cerco Porto - 02/01/89	1.000,00
0302	Outros encargos correntes da dívida pública	200,00
030201	Despesas diversas	200,00
03020102	Manutenção das contas	100,00
03020199	Outros	100,00
0303	Juros de locação financeira	4.000,00
030303	Edifícios	4.000,00
04	Transferências correntes	11.418.961,00
0401	Sociedades e quase sociedades financeiras	202.771,00
040102	Privadas	202.771,00
0403	Administração Central	2.035.508,00
040301	Estado	2.035.508,00

**Câmara Municipal do Porto**  
**Resumo da Despesa por Classificação Económica (2017)**

<b>Económica</b>	<b>Designação</b>	<b>Dotação</b>
04030103	Agrupamento escolar	164.934,00
04030105	DGAL	1.500,00
04030109	Administração Central - Estado - Outros	1.869.074,00
0405	Administração Local	3.411.250,00
040501	Continente	3.411.250,00
04050102	Freguesias	3.411.250,00
0405010201	Apoios	3.335.000,00
0405010203	Outras transferências	76.250,00
0406	Segurança social	40.000,00
040602	Outras transferências	40.000,00
04060201	Programas ocupacionais	40.000,00
0407	Instituições sem fins lucrativos	1.971.632,00
040701	Instituições sem fins lucrativos	1.971.632,00
04070101	Ações de interesse cultural	494.500,00
0407010103	Outras ações de interesse cultural	494.500,00
04070103	Ações de interesse turístico	292.000,00
0407010302	Apoio diversos de interesse turístico	292.000,00
04070104	Ação científica e educativa	240.000,00
0407010402	Outras ações de interesse científico e educativo	240.000,00
04070105	Ação social	400.000,00
0407010503	Outras apoios no âmbito social	400.000,00
04070106	Proteção Civil e luta contra incêndios	1.250,00
04070107	Apoios na área ambiental	39.300,00
04070110	Outras transferências	504.582,00
0407011002	Transferências diversas	504.582,00
0408	Famílias	3.675.800,00
040802	Outras	3.675.800,00
04080201	Programas ocupacionais	1.100.000,00
04080202	Outras	1.343.000,00
04080204	Ação social escolar	210.800,00
04080299	Outros	1.022.000,00
0409	Resto do mundo	82.000,00
040902	União Europeia-Países membros	52.000,00
040903	Países terceiros e organizações internacionais	30.000,00
05	Subsídios	5.657.321,00
0501	Sociedades e quase-sociedades não financeiras	5.657.321,00
050101	Públicas	5.657.321,00
05010101	Empresas públicas municipais e intermunicipais	4.937.321,00
0501010101	Gestão de Obras Públicas da CMP, EM	2.000.000,00
0501010103	Porto Lazer, EM	2.937.321,00
05010102	Outras	720.000,00
0501010201	Porto Vivo, SRU	720.000,00
06	Outras despesas correntes	2.783.976,00
0602	Diversas	2.783.976,00
060201	Impostos e taxas	900.000,00
06020101	Impostos e taxas pagas pela autarquia	600.000,00
06020102	Restituições impostos ou taxas cobradas	300.000,00

**Câmara Municipal do Porto**  
**Resumo da Despesa por Classificação Económica (2017)**

<b>Económica</b>	<b>Designação</b>	<b>Dotação</b>
060202	Ativos incorpóreos	45.926,00
06020201	Direitos de autor	45.926,00
060203	Outras	1.838.050,00
06020301	Outras restituições	100.000,00
06020302	IVA pago	1.510.000,00
06020304	Serviços bancários	128.050,00
0602030401	Garantias	100.000,00
0602030402	Outras	28.050,00
06020305	Outras despesas	100.000,00
	Total das Despesas Correntes:	155.385.577,00
07	Aquisição de bens de capital	68.158.606,00
0701	Investimentos	67.538.606,00
070101	Terrenos	5.801.965,00
070102	Habitações	23.789.375,00
07010202	Aquisição	1.315.100,00
07010203	Reparação e beneficiação	22.474.275,00
070103	Edifícios	20.306.382,00
07010301	Instalações de serviços	3.792.500,00
07010302	Instalações desportivas e recreativas	382.500,00
07010303	Mercados e instalações sanitários	13.486.832,00
07010305	Escolas	2.459.550,00
07010307	Outros	185.000,00
070104	Construções diversas	7.713.911,00
07010401	Viadutos, arruamentos e obras complementares	5.572.865,00
07010405	Parques e jardins	2.141.046,00
070106	Material de transporte	183.500,00
07010602	Outro material de transporte	183.500,00
070107	Equipamento de informática	290.000,00
070108	Software informático	2.024.723,00
070109	Equipamento administrativo	345.262,00
070110	Equipamento básico	4.231.885,00
07011002	Outro	4.231.885,00
070111	Ferramentas e utensílios	56.350,00
070112	Artigos e objetos de valor	56.487,00
070115	Outros Investimentos	2.738.766,00
0702	Locação financeira	620.000,00
070203	Edifícios	620.000,00
08	Transferências de capital	2.095.840,00
0801	Sociedades e quase sociedades não financeiras	1.951.340,00
080101	Públicas	1.949.840,00
08010101	Empresas públicas municipais e intermunicipais	1.949.840,00
0801010103	Lipor	1.949.840,00
080102	Privadas	1.500,00
08010202	Transferências diversas	1.500,00
0805	Administração local	1.000,00
080501	Continente	1.000,00

**Câmara Municipal do Porto**  
**Resumo da Despesa por Classificação Económica (2017)**

<b>Económica</b>	<b>Designação</b>	<b>Dotação</b>
08050102	Freguesias	1.000,00
0805010201	Apoios	1.000,00
0807	Instituições sem fins lucrativos	143.500,00
080701	Instituições sem fins lucrativos	143.500,00
08070106	Outras transferências	143.500,00
09	Ativos financeiros	1.159.458,00
0907	Ações e outras participações	200.000,00
090702	Socied.e quase socied.não financeiras-Públicas	200.000,00
0908	Unidades de participação	959.458,00
090801	Soc. e quase sociedade não financeiras - Privadas	100,00
090806	Adm.Publica-Adm.Central-Serv.e fundos autónomos	959.358,00
10	Passivos financeiros	16.763.328,00
1006	Empréstimos a médio e longo prazos	16.763.328,00
100603	Socied.financ.-Bancos e outras instit. financeiras	16.712.728,00
10060303	CGD - Const.400 f.Sta Luzia - 08/10/93	528.000,00
10060306	CGD - Const.250 f. Sta Luzia - 16/08/95	377.000,00
10060308	BES - Const.24 f. Choupos - 03/09/98	16.000,00
10060309	CGD - Const.84 f. Condominhas - 08/09/98	36.000,00
10060311	BPI - Const. 174 f. Falcão - 03/05/99	165.000,00
10060312	BPI - 254 f. Viso Ramalde - 30/12/99	245.000,00
10060313	BPI - 156 f. Antas - 10/04/00	133.000,00
10060315	CGD - 128 f. Ilhéu - 20/09/00	154.000,00
10060320	CGD - 28 fogos Fontinha - 16/10/01	25.000,00
10060321	CGD - 40 f. Trav. Salgueiros - 29/10/01	6.000,00
10060322	CGD - 47 f. Fontainhas I, II e III - 26/11/01	11.000,00
10060323	CGD - 53 f. Monte S. João - 26/11/01	51.000,00
10060326	Dexia-Acess.Antas e Bessa -03/12/02-EURO 2004	7.181.903,00
10060327	Dexia - Habitação Social - 03/12/02	6.257.825,00
10060328	CxVigo-Obras causadas pelas intempéries 20/09/01	382.000,00
10060329	BPI - PROHABITA - Reabilitação de 1109 fogos	253.000,00
10060334	BPI - PROHABITA -Reabilitação de 849 fogos	271.000,00
10060335	Prohabita-Reabil.de 200 fogos-B.Lagarteiro	41.000,00
10060338	IHRU-Prohabita-Reabilit. de 4700 fogos	406.000,00
10060340	IHRU-Programa Reabilitar para Arrendar	173.000,00
100606	Admin.pública-Admin.central-Serv. fundos autónomos	50.600,00
10060601	Empréstimos IHRU (ex-INH)	50.600,00
1006060102	Construção 88 f. Cerco do Porto	50.600,00
11	Outras despesas de capital	637.191,00
1102	Diversas	637.191,00
110299	Outros	637.191,00
	Total das Despesas de Capital:	88.814.423,00
	<b>Total do Orçamento da Despesa:</b>	<b>244.200.000,00</b>



## ORÇAMENTO. 2017



Plano Plurianual de Investimentos



## Plano PluriAnual de Investimentos do ano 2017

(valores em euros)

Obj.	Prog.	Projeto		Designação	Código Classificação Orçamental	Forma de Realiz.	Fonte Financiamento (%)			Resp.	Datas (Mês/Ano)		Fases de Exec.	Realizado (a)	Despesas						Total previsto (i) = (a)+(b)+(e)+(f)+(g)+(h)
		Ano / N°	Ação				AC	AA	FC		Início	Fim			2017		Anos seguintes				
															Total (b)=(c)+(d)	Financiam. definido (c)	Financiam. não definido (d)	2018 (e)	2019 (f)	2020 (g)	
<b>01</b>				<b>Coesão Social</b>																	
<b>01</b>	<b>001</b>			<b>Solidariedade Social</b>																	
01	001	2017/1		Promoção da Intervenção Interinstitucional																	
01	001	2017/1	1	Intervenção Interinstitucional																	
01	001	2017/1	1/14	Outro	02	07011002	O		0219	01/2017	12/2017	0		1.500	1.500					1.500	
01	001	2017/2		Promoção da Ação Social																	
01	001	2017/2	1	Ação Social																	
01	001	2017/2	1/16	Outro	02	07011002	O		0219	01/2017	12/2017	0		40.000	40.000					40.000	
01	001	2017/2	1/17	Ferramentas e utensílios	02	070111	O		0219	01/2017	12/2017	0		500	500					500	
01	001	2017/2	2	Dinamização da Quinta de Borjóia																	
01	001	2017/2	2/13	Equipamento administrativo	02	070109	O		0219	01/2017	12/2017	0		1.000	1.000					1.000	
01	001	2017/2	2/14	Outro	02	07011002	O		0219	01/2017	12/2017	0		2.000	2.000					2.000	
01	001	2017/4		Promoção da Saúde																	
01	001	2017/4	1	Saúde																	
01	001	2017/4	1/10	Equipamento administrativo	02	070109	O		0219	01/2017	12/2017	0		1.000	1.000					1.000	
01	001	2017/4	1/11	Outro	02	07011002	O		0219	01/2017	12/2017	0		1.000	1.000					1.000	
01	001	2017/5		Promoção da Empregabilidade																	
01	001	2017/5	1	Empregabilidade CdP																	
01	001	2017/5	1/16	Equipamento administrativo	02	070109	O		0219	01/2017	12/2017	0		10.200	10.200					10.200	
01	001	2017/5	1/17	Ferramentas e utensílios	02	070111	O		0219	01/2017	12/2017	0		150	150					150	
01	001	2017/5	1/18	Outros Investimentos	02	070115	O		0219	01/2017	12/2017	0		100	100					100	
01	001	2017/5	2	Empreendedorismo e Ação Social																	
01	001	2017/5	2/10	Equipamento administrativo	02	070109	O		0219	01/2017	12/2017	0		5.000	5.000					5.000	
01	001	2017/6		Funcionamento dos Serviços																	
01	001	2017/6	1	Funcionamento dos Serviços																	
01	001	2017/6	1/15	Equipamento administrativo	02	070109	O		0219	01/2017	12/2017	0		6.000	6.000					6.000	
01	001	2017/6	1/16	Outro	02	07011002	O		0219	01/2017	12/2017	0		6.000	6.000					6.000	
01	001	2017/10		Comissão de Proteção de Crianças e Jovens																	
01	001	2017/10	1	Funcionamento das CPCJ,s																	
01	001	2017/10	1/10	Equipamento administrativo	02	070109	O		0214	01/2017	12/2017	0		1.000	1.000					1.000	
01	001	2017/11		Julgados de Paz																	
01	001	2017/11	1	Funcionamento dos Julgados de Paz																	

Câmara Municipal do Porto

Plano PluriAnual de Investimentos do ano 2017

(valores em euros)

Obj.	Prog.	Projeto		Designação	Código Classificação Orçamental	Forma de Realiz.	Fonte Financiamento (%)			Resp.	Datas (Mês/Ano)		Fases de Exec.	Realizado (a)	Despesas							Total previsto (i) = (a)+(b)+(e)+(f)+(g)+(h)		
		Ano / N°	Ação				AC	AA	FC		Início	Fim			2017				Anos seguintes					
															Total (b)=(c)+(d)	Financiam. definido (c)	Financiam. não definido (d)	2018 (e)	2019 (f)	2020 (g)	Outros (h)			
<b>01</b>				<b>Coesão Social</b>																				
<b>01 001</b>				<b>Solidariedade Social</b>																				
01	001	2017/11	1/7	Equipamento administrativo	02	070109	O				0214	01/2017	12/2017	0		1.500	1.500						1.500	
Totais do Programa 001:															0	76.950	76.950	0	0	0	0	0	0	76.950
<b>01 002</b>				<b>Habitação Social</b>																				
01	002	2017/15		DomusSocial, EM																				
01	002	2017/15	1	Habitação Social																				
01	002	2017/15	1/2	Reparação e beneficiação-DomusSocial,EM-Hab.Social	02	07010203	O				0204	01/2017	12/2019	0	11.366.853	11.366.853	22.812.037	10.000.000					44.178.890	
01	002	2017/15	2	Habitação Social - Reabilitar p/ Arrendar																				
01	002	2017/15	2/1	Reparação e benef.-DomusSocial,EM-Reab.p/Arrendar	02	07010203	O				0204	01/2017	12/2018	0	6.373.147	6.373.147	158.041						6.531.188	
Totais do Programa 002:															0	17.740.000	17.740.000	0	22.970.078	10.000.000	0	0	50.710.078	
Totais do Objetivo 01:															0	17.816.950	17.816.950	0	22.970.078	10.000.000	0	0	50.787.028	
<b>02</b>				<b>Economia e Emprego</b>																				
<b>02 001</b>				<b>Programa Mercator</b>																				
02	001	2017/16		GOP, EM																				
02	001	2017/16	1	GOP, EM																				
02	001	2017/16	1/1	Mercados e instalações sanitárias-GOP,EM-P.Mercator	02	07010303	O				0204	01/2017	12/2019	0	11.840.818	11.840.818	11.150.000	6.200.000					29.190.818	
Totais do Programa 001:															0	11.840.818	11.840.818	0	11.150.000	6.200.000	0	0	29.190.818	
<b>02 002</b>				<b>Dinamismo Económico</b>																				
02	002	2017/19		Dinamização económica e atração de investimento																				
02	002	2017/19	1	Antigo matadouro municipal																				
02	002	2017/19	1/2	Outros	02	07010307	O				0201	01/2017	12/2017	0	180.000	180.000							180.000	
02	002	2017/21		Dinamização económica e atração de investimento																				
02	002	2017/21	1	Dinamização económica da cidade																				
02	002	2017/21	1/1	Software informático	02	070108	O				0210	01/2017	12/2017	0	7.833	7.833							7.833	
Totais do Programa 002:															0	187.833	187.833	0	0	0	0	0	187.833	
Totais do Objetivo 02:															0	12.028.651	12.028.651	0	11.150.000	6.200.000	0	0	29.378.651	

## Plano PluriAnual de Investimentos do ano 2017

(valores em euros)

Obj.	Prog.	Projeto		Designação	Código Classificação Orçamental	Forma de Realiz.	Fonte Financiamento (%)			Resp.	Datas (Mês/Ano)		Fases de Exec.	Realizado (a)	Despesas							Total previsto (i) = (a)+(b)+(e)+(f)+(g)+(h)	
															2017			Anos seguintes					
		Ano / N.º	Ação				AC	AA	FC		Início	Fim			Total (b)=(c)+(d)	Financiam. definido (c)	Financiam. não definido (d)	2018 (e)	2019 (f)	2020 (g)	Outros (h)		
<b>03</b>				<b>Inovação</b>																			
<b>03 001</b>				<b>Implementar e divulgar atividades inovadoras</b>																			
03 001	2017/23			Protocolo, Cooperação descentralizada, Agenda regional e U.E. e Lusofonia																			
03 001	2017/23	1		Eventos, Associações e Redes internacionais, Gemações e Cooperação descentralizada																			
03 001	2017/23	1/10		Outro	02	07011002	O			0202	01/2017	12/2017	0		912	912						912	
Totais do Programa 001:														0	912	912	0	0	0	0	0	0	912
<b>03 002</b>				<b>Fomentar a aplicação de novas tecnologias</b>																			
03 002	2017/24			CGI - Centro de Gestão Integrado																			
03 002	2017/24	1		CGI - Centro de Gestão Integrado - Ação financiada																			
03 002	2017/24	1/3		Equipamento de informática	02	070107	O	85	0210	01/2017	12/2018	0		40.000	40.000		5.000					45.000	
03 002	2017/24	1/4		Software informático	02	070108	O	85	0210	01/2017	12/2018	0		448.150	448.150		100.000					548.150	
03 002	2017/24	1/5		Equipamento administrativo	02	070109	O	85	0210	01/2017	12/2018	0		10.000	10.000		500					10.500	
03 002	2017/24	1/6		Outro	02	07011002	O	85	0210	01/2017	12/2018	0		25.000	25.000		5.000					30.000	
03 002	2017/24	1/7		Outros Investimentos	02	070115	O	85	0210	01/2017	12/2018	0		15.000	15.000		5.000					20.000	
Totais do Programa 002:														0	538.150	538.150	0	115.500	0	0	0	0	653.650
Totais do Objetivo 03:														0	539.062	539.062	0	115.500	0	0	0	0	654.562
<b>04</b>				<b>Cultura</b>																			
<b>04 001</b>				<b>Dinamização da cultura</b>																			
04 001	2017/25			Promoção Cultural																			
04 001	2017/25	2		Exposições																			
04 001	2017/25	2/8		Outro	02	07011002	O			0206	01/2017	12/2017	0		15.000	15.000						15.000	
04 001	2017/26			Projetos Financiados																			
04 001	2017/26	1		Modernização Museus Municipais: CMMOS, MRQM, CMGJ - ação financiada																			
04 001	2017/26	1/3		Outro	02	07011002	O	85	0206	01/2017	12/2017	0		91.771	91.771							91.771	
04 001	2017/26	1/4		Artigos e objetos de valor	02	070112	O	85	0206	01/2017	12/2017	0		100	100							100	
04 001	2017/26	3		Caminho Português da Costa - ação financiada																			
04 001	2017/26	3/4		Equipamento administrativo	02	070109	O	85	0206	01/2017	12/2017	0		655	655							655	
04 001	2017/27			Teatro Municipal do Porto																			
04 001	2017/27	5		Teatro Municipal Rivoli / Funcionamento dos serviços																			
04 001	2017/27	5/15		Equipamento administrativo	02	070109	O			0206	01/2017	12/2017	0		4.500	4.500						4.500	

## Plano PluriAnual de Investimentos do ano 2017

(valores em euros)

Obj.	Prog.	Projeto		Designação	Código Classificação Orçamental	Forma de Realiz.	Fonte Financiamento (%)			Resp.	Datas (Mês/Ano)		Fases de Exec.	Realizado (a)	Despesas						Total previsto (i) = (a)+(b)+(e)+(f)+(g)+(h)	
		Ano / N°	Ação				AC	AA	FC		Início	Fim			2017			Anos seguintes				
															Total (b)=(c)+(d)	Financiam. definido (c)	Financiam. não definido (d)	2018 (e)	2019 (f)	2020 (g)		Outros (h)
<b>04</b>				<b>Cultura</b>																		
<b>04 001</b>				<b>Dinamização da cultura</b>																		
04 001	2017/27	5/16		Outro	02 07011002	O				0206	01/2017	12/2017	0		80.000	80.000					80.000	
04 001	2017/27	6		Teatro Municipal Campo Alegre / Funcionamento dos serviços																		
04 001	2017/27	6/14		Equipamento administrativo	02 070109	O				0206	01/2017	12/2017	0		1.500	1.500					1.500	
04 001	2017/27	6/15		Outro	02 07011002	O				0206	01/2017	12/2017	0		50.000	50.000					50.000	
04 001	2017/28			GOP, EM																		
04 001	2017/28	1		GOP, EM																		
04 001	2017/28	1/1		Outros Investimentos-GOP,EM-Cultura	02 070115	O				0204	01/2017	12/2019	0		1.364.666	1.364.666		4.028.609	2.932.500		8.325.775	
Totais do Programa 001:														0	1.608.192	1.608.192	0	4.028.609	2.932.500	0	0	8.569.301
Totais do Objetivo 04:														0	1.608.192	1.608.192	0	4.028.609	2.932.500	0	0	8.569.301
<b>05</b>				<b>Urbanismo e Reabilitação Urbana</b>																		
<b>05 001</b>				<b>Reabilitação/Requalificação Urbana</b>																		
05 001	2014/31			Aquisição/Reabilitação de imóveis																		
05 001	2014/31	3		Aquisição/Reabilitação de imóveis																		
05 001	2014/31	3/2		Aquisição	02 07010202	O				0204	01/2014	12/2017	4		10.000	10.000					10.000	
05 001	2014/31	3/3		Reparação e beneficiação	02 07010203	O				0204	01/2014	12/2017	4		2.938.000	2.938.000					2.938.000	
05 001	2017/30			Produção de nova cartografia digital																		
05 001	2017/30	1		Produção de nova cartografia digital à escala 1:1000																		
05 001	2017/30	1/2		Outro	02 07011002	O				0209	01/2017	12/2017	0		225.000	225.000					225.000	
05 001	2017/32			DomusSocial, EM																		
05 001	2017/32	1		DomusSocial, EM																		
05 001	2017/32	1/2		Reparação e beneficiação-DomusSocial,EM-C.Histórico	02 07010203	O				0204	01/2017	12/2018	0		1.796.275	1.796.275		2.111.275			3.907.550	
05 001	2017/33			GOP, EM																		
05 001	2017/33	1		GOP, EM																		
05 001	2017/33	1/1		Viadutos, arruamen.e obras compl.-GOP,EM-Reab/Req.Urb.	02 07010401	O				0204	01/2017	12/2019	0		1.635.684	1.635.684		1.522.300	620.000		3.777.984	
05 001	2017/34			Aquis/Expro/Permutas de terrenos e/ou erdificios																		
05 001	2017/34	1		Aquis/Expro/Permutas de terrenos e/ou erdificios																		
05 001	2017/34	1/2		Terrenos	02 070101	O				0204	01/2017	12/2017	0		5.801.855	5.801.855					5.801.855	
05 001	2017/34	1/3		Aquisição	02 07010202	O				0204	01/2017	12/2017	0		1.305.100	1.305.100					1.305.100	

## Plano PluriAnual de Investimentos do ano 2017

(valores em euros)

Obj.	Prog.	Projeto		Designação	Código Classificação Orçamental	Forma de Realiz.	Fonte Financiamento (%)			Resp.	Datas (Mês/Ano)		Fases de Exec.	Realizado (a)	Despesas							Total previsto (i) = (a)+(b)+(e)+(f)+(g)+(h)
		Ano / N.º	Ação				AC	AA	FC		Início	Fim			2017		Anos seguintes					
															Total (b)=(c)+(d)	Financiam. definido (c)	Financiam. não definido (d)	2018 (e)	2019 (f)	2020 (g)	Outros (h)	
<b>05</b>		<b>Urbanismo e Reabilitação Urbana</b>																				
<b>05 001</b>		<b>Reabilitação/Requalificação Urbana</b>																				
05	001	2017/34	1/4	Mercados e instalações sanitários	02	07010303	O				0204	01/2017	12/2017	0	1.646.014	1.646.014					1.646.014	
05	001	2017/34	1/5	Outros	02	07010307	O				0204	01/2017	12/2017	0	5.000	5.000					5.000	
05	001	2017/34	1/6	Outros Investimentos	02	070115	O				0204	01/2017	12/2017	0	84.000	84.000					84.000	
05	001	2017/37		UOPG1																		
05	001	2017/37	1	UOPG1																		
05	001	2017/37	1/2	Terrenos	02	070101	O				0204	01/2017	12/2017	0	100	100					100	
Totais do Programa 001:														0	15.447.028	15.447.028	0	3.633.575	620.000	0	0	19.700.603
Totais do Objetivo 05:														0	15.447.028	15.447.028	0	3.633.575	620.000	0	0	19.700.603
<b>06</b>		<b>Educação</b>																				
<b>06 001</b>		<b>Promover e fomentar a educação</b>																				
06	001	2017/39		DomusSocial, EM																		
06	001	2017/39	1	DomusSocial, EM																		
06	001	2017/39	1/1	Escolas-DomusSocial,EM-Educação	02	07010305	O				0204	01/2017	12/2019	0	500.000	500.000	800.000	800.000			2.100.000	
06	001	2017/40		GOP, EM																		
06	001	2017/40	1	GOP, EM																		
06	001	2017/40	1/1	Escolas-GOP,EM-Educação	02	07010305	O				0204	01/2017	12/2019	0	1.959.550	1.959.550	1.500.000	1.500.000			4.959.550	
06	001	2017/41		Programa Educação para o Risco																		
06	001	2017/41	1	Segurança - Projeto Prevenir para Proteger / Atitudes e Sinais para Aprender a Viver																		
06	001	2017/41	1/6	Outro	02	07011002	O				0214	01/2017	12/2017	0	6.000	6.000					6.000	
06	001	2017/46		Desenvolvimento Sócio Educativo																		
06	001	2017/46	3	Higiene e Segurança Alimentar nas Cantinas																		
06	001	2017/46	3/2	Outro	02	07011002	O				0214	01/2017	12/2017	0	30.000	30.000					30.000	
06	001	2017/49		Equipamento, Gestão e Manutenção																		
06	001	2017/49	3	Equipamentos para as escolas e Jardins de Infância																		
06	001	2017/49	3/4	Outro	02	07011002	O				0214	01/2017	12/2017	0	150.000	150.000					150.000	
06	001	2017/55		Apoio Pedagógico não formal																		
06	001	2017/55	3	Requalificação dos Recreios Escolares																		

## Plano PluriAnual de Investimentos do ano 2017

(valores em euros)

Obj.	Prog.	Projeto		Designação	Código Classificação Orçamental	Forma de Realiz.	Fonte Financiamento (%)			Resp.	Datas (Mês/Ano)		Fases de Exec.	Realizado (a)	Despesas							Total previsto (i) = (a)+(b)+(e)+(f)+(g)+(h)	
															2017			Anos seguintes					
		Ano / N°	Ação				AC	AA	FC		Início	Fim			Total (b)=(c)+(d)	Financiam. definido (c)	Financiam. não definido (d)	2018 (e)	2019 (f)	2020 (g)	Outros (h)		
<b>06</b>				<b>Educação</b>																			
<b>06 001</b>				<b>Promover e fomentar a educação</b>																			
06 001	2017/55	3/1		Outro	02	07011002	O			0214	01/2017	12/2017	0			2.375	2.375						2.375
Totais do Programa 001:														0	2.647.925	2.647.925	0	2.300.000	2.300.000	0	0	0	7.247.925
Totais do Objetivo 06:														0	2.647.925	2.647.925	0	2.300.000	2.300.000	0	0	0	7.247.925
<b>07</b>				<b>Juventude</b>																			
<b>07 001</b>				<b>Apoio e promoção à juventude</b>																			
07 001	2017/64			Juventude, educação e empreendedorismo																			
07 001	2017/64	1		Promoção do emprego e empregabilidade																			
07 001	2017/64	1/4		Equipamento administrativo	02	070109	O			0201	01/2017	12/2017	0			1.700	1.700						1.700
Totais do Programa 001:														0	1.700	1.700	0	0	0	0	0	0	1.700
Totais do Objetivo 07:														0	1.700	1.700	0	0	0	0	0	0	1.700
<b>09</b>				<b>Segurança</b>																			
<b>09 001</b>				<b>Segurança e securitismo dos cidadãos</b>																			
09 001	2017/68			Operacional																			
09 001	2017/68	1		Licenciamento, Expediente e Arquivo																			
09 001	2017/68	1/4		Equipamento administrativo	02	070109	O			0211	01/2017	12/2017	0			5.000	5.000						5.000
09 001	2017/68	1/5		Outro	02	07011002	O			0211	01/2017	12/2017	0			15.000	15.000						15.000
09 001	2017/69			Vigilância e Segurança																			
09 001	2017/69	1		Segurança, Recepção e Atendimento																			
09 001	2017/69	1/18		Outro material de transporte	02	07010602	O			0211	01/2017	12/2017	0			182.500	182.500						182.500
09 001	2017/69	1/19		Equipamento administrativo	02	070109	O			0211	01/2017	12/2017	0			140.000	140.000						140.000
09 001	2017/69	1/20		Outro	02	07011002	O			0211	01/2017	12/2017	0			140.000	140.000						140.000
09 001	2017/69	1/21		Ferramentas e utensílios	02	070111	O			0211	01/2017	12/2017	0			3.500	3.500						3.500
09 001	2017/70			Implementação Estrutura Organizacional																			
09 001	2017/70	1		Implementação Estrutura Organizacional																			
09 001	2017/70	1/14		Equipamento administrativo	02	070109	O			0207	01/2017	12/2020	0			3.000	3.000	3.000	3.000	3.000			12.000
09 001	2017/70	1/15		Outro	02	07011002	O			0207	01/2017	12/2020	0			5.000	5.000	5.000	5.000	5.000			20.000
09 001	2017/72			Planeamento de emergência																			
09 001	2017/72	1		Planeamento de emergência																			



Câmara Municipal do Porto

Plano PluriAnual de Investimentos do ano 2017

(valores em euros)

Obj.	Prog.	Projeto		Designação	Código Classificação Orçamental	Forma de Realiz.	Fonte Financiamento (%)			Resp.	Datas (Mês/Ano)		Fases de Exec.	Realizado (a)	Despesas							Total previsto (i) = (a)+(b)+(e)+(f)+(g)+(h)
		Ano / N°	Ação				AC	AA	FC		Início	Fim			2017			Anos seguintes				
															Total (b)=(c)+(d)	Financiam. definido (c)	Financiam. não definido (d)	2018 (e)	2019 (f)	2020 (g)	Outros (h)	
<b>09</b>				<b>Segurança</b>																		
<b>09 001</b>				<b>Segurança e securitismo dos cidadãos</b>																		
09 001	2017/72	1/8		Outro	02	07011002	O			0207	01/2017	12/2020	0		15.000	15.000		15.000	15.000	15.000		60.000
09 001	2017/73			Segurança e Socorro																		
09 001	2017/73	1		Socorro																		
09 001	2017/73	1/28		Instalações de serviços	02	07010301	O			0212	01/2017	12/2017	0	150.000	150.000							150.000
09 001	2017/73	1/29		Equipamento administrativo	02	070109	O			0212	01/2017	12/2018	0	30.000	30.000		30.000					60.000
09 001	2017/73	1/30		Outro	02	07011002	O			0212	01/2017	12/2017	0	2.050.000	2.050.000							2.050.000
09 001	2017/73	1/31		Ferramentas e utensílios	02	070111	O			0212	01/2017	12/2020	0	50.000	50.000		29.600	29.600	29.600			138.800
09 001	2017/73	1/32		Outros Investimentos	02	070115	O			0212	01/2017	12/2017	0	50.000	50.000							50.000
Totais do Programa 001:														0	2.839.000	2.839.000	0	82.600	52.600	52.600	0	3.026.800
Totais do Objetivo 09:														0	2.839.000	2.839.000	0	82.600	52.600	52.600	0	3.026.800
<b>10</b>				<b>Desporto e Animação</b>																		
<b>10 001</b>				<b>Incentivar e dinamizar o Desporto</b>																		
10 001	2017/74			DomusSocial, EM																		
10 001	2017/74	1		DomusSocial, EM																		
10 001	2017/74	1/1		Instalações desportivas e recreativas-DomusSocial,EM-Desporto	02	07010302	O			0204	01/2017	12/2019	0	100.000	100.000		100.000	100.000				300.000
10 001	2017/75			GOP, EM																		
10 001	2017/75	1		GOP, EM																		
10 001	2017/75	1/1		Instalações desportivas e recreativas-GOP,EM-Desporto	02	07010302	O			0204	01/2017	12/2019	0	282.500	282.500		3.365.000	1.870.000				5.517.500
Totais do Programa 001:														0	382.500	382.500	0	3.465.000	1.970.000	0	0	5.817.500
Totais do Objetivo 10:														0	382.500	382.500	0	3.465.000	1.970.000	0	0	5.817.500
<b>11</b>				<b>Mobilidade e Transportes</b>																		
<b>11 001</b>				<b>Melhoria da mobilidade e infraestruturas</b>																		
11 001	2017/78			Gestão da construção e da manutenção das infraestruturas viárias																		
11 001	2017/78	1		Requalificação e manutenção de pavimentos, viadutos, túneis e muros																		
11 001	2017/78	1/7		Viadutos, arruamentos e obras complementares	02	07010401	E			0208	01/2017	12/2020	0	68.945	68.945		62.795	37.000	5.000			173.740
11 001	2017/78	1/8		Outro	02	07011002	O			0208	01/2017	12/2018	0	3.000	3.000		5.000					8.000
11 001	2017/78	1/9		Ferramentas e utensílios	02	070111	O			0208	01/2017	12/2018	0	1.000	1.000		1.000					2.000

## Plano PluriAnual de Investimentos do ano 2017

(valores em euros)

Obj.	Prog.	Projeto		Designação	Código Classificação Orçamental	Forma de Realiz.	Fonte Financiamento (%)			Resp.	Datas (Mês/Ano)		Fases de Exec.	Realizado (a)	Despesas							Total previsto (i) = (a)+(b)+(e)+(f)+(g)+(h)
		Ano / N.º	Ação				AC	AA	FC		Início	Fim			2017				Anos seguintes			
															Total (b)=(c)+(d)	Financiam. definido (c)	Financiam. não definido (d)	2018 (e)	2019 (f)	2020 (g)	Outros (h)	
<b>11</b>				<b>Mobilidade e Transportes</b>																		
<b>11 001</b>				<b>Melhoria da mobilidade e infraestruturas</b>																		
11 001	2017/81			Gestão e manutenção de equipamentos de sinalização e segurança rodoviária																		
11 001	2017/81	1		Colocação e manutenção de sinalização de equipamentos de segurança rodoviária																		
11 001	2017/81	1/6		Outro	02	07011002	O			0208	01/2017	12/2018	0		27.000	27.000		15.000				42.000
11 001	2017/81	2		Manutenção da sinalização e equipamentos dos túneis rodoviários																		
11 001	2017/81	2/4		Outro	02	07011002	O			0208	01/2017	12/2019	0		24.190	24.190		24.190	24.190			72.570
11 001	2017/81	4		Manutenção e expansão do Sistema de Gestão de Mobilidade																		
11 001	2017/81	4/3		Outro	02	07011002	O			0208	01/2017	12/2021	0		249.691	249.691		750.000	750.000	750.000	249.691	2.749.382
11 001	2017/83			GOP, EM																		
11 001	2017/83	1		GOP, EM																		
11 001	2017/83	1/1		Viadutos, arruamentos e obras complementares-GOP,EM-M.Mob.Infra.	02	07010401	O			0204	01/2017	12/2019	0		3.868.236	3.868.236		17.132.984	16.070.838			37.072.058
Totais do Programa 001:														0	4.242.062	4.242.062	0	17.990.969	16.882.028	755.000	249.691	40.119.750
Totais do Objetivo 11:														0	4.242.062	4.242.062	0	17.990.969	16.882.028	755.000	249.691	40.119.750
<b>12</b>				<b>Ambiente e Qualidade de Vida</b>																		
<b>12 001</b>				<b>Qualificação dos espaços verdes</b>																		
12 001	2017/84			Construção, manutenção e requalificação dos espaços verdes e arvoredo urbano																		
12 001	2017/84	1		Valorização e requalificação de espaços verdes																		
12 001	2017/84	1/16		Terrenos	02	070101	O			0207	01/2017	12/2020	0		10	10		10	10	10		40
12 001	2017/84	1/17		Parques e jardins	02	07010405	E			0207	01/2017	12/2020	0		562.500	562.500		562.500	562.500	562.500		2.250.000
12 001	2017/84	1/18		Equipamento administrativo	02	070109	O			0207	01/2017	12/2020	0		5.000	5.000		5.000	5.000	5.000		20.000
12 001	2017/84	1/19		Outro	02	07011002	O			0207	01/2017	12/2020	0		564.500	564.500		564.500	564.500	564.500		2.258.000
12 001	2017/85			GOP, EM																		
12 001	2017/85	1		GOP, EM																		
12 001	2017/85	1/1		Parques e jardins-GOP,EM-Qua.Esp.Verdes	02	07010405	O			0204	01/2017	12/2019	0		1.178.546	1.178.546		1.433.152	2.000.000			4.611.698
Totais do Programa 001:														0	2.310.556	2.310.556	0	2.565.162	3.132.010	1.132.010	0	9.139.738
<b>12 002</b>				<b>Promoção do Ambiente Urbano</b>																		
12 002	2017/86			Ambiente e Serviços urbanos																		
12 002	2017/86	1		Ambiente e Serviços Urbanos																		

Câmara Municipal do Porto

Plano PluriAnual de Investimentos do ano 2017

(valores em euros)

Obj.	Prog.	Projeto		Designação	Código Classificação Orçamental	Forma de Realiz.	Fonte Financiamento (%)			Resp.	Datas (Mês/Ano)		Fases de Exec.	Realizado (a)	Despesas							Total previsto (i) = (a)+(b)+(e)+(f)+(g)+(h)							
															2017			Anos seguintes											
		Ano / N°	Ação				AC	AA	FC		Início	Fim			Total (b)=(c)+(d)	Financiam. definido (c)	Financiam. não definido (d)	2018 (e)	2019 (f)	2020 (g)	Outros (h)								
<b>12</b>															<b>Ambiente e Qualidade de Vida</b>														
<b>12 002</b>															<b>Promoção do Ambiente Urbano</b>														
12	002	2017/86	1/30	Parques e jardins	02	07010405	E				0207	01/2017	12/2020	0	280.000	280.000		280.000	280.000	280.000		1.120.000							
12	002	2017/86	1/31	Outro material de transporte	02	07010602	O				0207	01/2017	12/2020	0	1.000	1.000		1.000	1.000	1.000		4.000							
12	002	2017/86	1/32	Outro	02	07011002	O				0207	01/2017	12/2020	0	168.890	168.890		168.890	168.890	168.890		675.560							
12	002	2017/86	1/33	Ferramentas e utensílios	02	070111	O				0207	01/2017	12/2020	0	400	400		400	400	400		1.600							
12	002	2017/92		GOP, EM																									
12	002	2017/92	1	GOP, EM																									
12	002	2017/92	1/1	Parques e jardins-GOP,EM-P.A.Urbano	02	07010405	O				0204	01/2017	12/2018	0	120.000	120.000		100.000				220.000							
12	002	2017/93		Gestão de feiras e mercados municipais																									
12	002	2017/93	1	Gestão de feiras e mercados																									
12	002	2017/93	1/5	Outro	02	07011002	O				0218	01/2017	12/2020	0	5.000	5.000		5.000	5.000	5.000		20.000							
Totais do Programa 002:															0	575.290	575.290	0	555.290	455.290	455.290	0	2.041.160						
<b>12 003</b>															<b>Direitos dos animais</b>														
12	003	2017/94		Gestão do Canil Municipal																									
12	003	2017/94	1	Gestão do Canil Municipal																									
12	003	2017/94	1/8	Outro	02	07011002	O				0207	01/2017	12/2020	0	800	800		800	800	800		3.200							
12	003	2017/95		GOP, EM																									
12	003	2017/95	1	GOP, EM																									
12	003	2017/95	1/1	Outros Investimentos-GOP,EM-D.Animais	02	070115	O				0204	01/2017	12/2018	0	1.207.500	1.207.500		517.500				1.725.000							
Totais do Programa 003:															0	1.208.300	1.208.300	0	518.300	800	800	0	1.728.200						
<b>12 004</b>															<b>Qualidade de Vida</b>														
12	004	2017/96		Provedoria Municipal dos Cidadãos com Deficiência																									
12	004	2017/96	1	Gestão da Provedoria Municipal dos Cidadãos com Deficiência																									
12	004	2017/96	1/8	Equipamento administrativo	02	070109	O				0201	01/2017	12/2020	0	49	49		49	49	49		196							
Totais do Programa 004:															0	49	49	0	49	49	49	0	196						
Totais do Objetivo 12:															0	4.094.195	4.094.195	0	3.638.801	3.588.149	1.588.149	0	12.909.294						
<b>13</b>															<b>Governância da Câmara</b>														
<b>13 001</b>															<b>Funcionamento dos serviços</b>														
13	001	2017/98		Funcionamento dos Serviços - DMCC																									

## Plano PluriAnual de Investimentos do ano 2017

(valores em euros)

Obj.	Prog.	Projeto		Designação	Código Classificação Orçamental	Forma de Realiz.	Fonte Financiamento (%)			Resp.	Datas (Mês/Ano)		Fases de Exec.	Realizado (a)	Despesas							Total previsto (i) = (a)+(b)+(e)+(f)+(g)+(h)	
		Ano / N°	Ação				AC	AA	FC		Início	Fim			2017			Anos seguintes					
															Total (b)=(c)+(d)	Financiam. definido (c)	Financiam. não definido (d)	2018 (e)	2019 (f)	2020 (g)	Outros (h)		
<b>13</b>				<b>Governância da Câmara</b>																			
<b>13 001</b>				<b>Funcionamento dos serviços</b>																			
13 001	2017/98	1		Funcionamento dos serviços																			
13 001	2017/98	1/22		Equipamento administrativo	02	070109				0206	01/2017	12/2017											41.500
13 001	2017/98	1/23		Outro	02	07011002				0206	01/2017	12/2017											123.500
13 001	2017/98	1/24		Ferramentas e utensílios	02	070111				0206	01/2017	12/2017											700
13 001	2017/98	1/25		Artigos e objetos de valor	02	070112				0206	01/2017	12/2017											50.000
13 001	2017/98	4		Mudanças das Reservas																			
13 001	2017/98	4/2		Equipamento administrativo	02	070109				0206	01/2017	12/2017											20.000
13 001	2017/98	4/3		Outro	02	07011002				0206	01/2017	12/2017											30.000
13 001	2017/98	5		SADI/SADEI																			
13 001	2017/98	5/2		Outro	02	07011002				0206	01/2017	12/2017											40.000
13 001	2017/99			Divulgação e Promoção interna e externa da imagem do Universo da CMP																			
13 001	2017/99	1		Comunicação e Promoção interna e externa da imagem do Universo da CMP.																			
13 001	2017/99	1/11		Equipamento administrativo	02	070109				0202	01/2017	12/2017											960
13 001	2017/99	1/12		Outro	02	07011002				0202	01/2017	12/2017											4.802
13 001	2017/100			Reorganização e modernização dos serviços-DMMGV																			
13 001	2017/100	1		Funcionamento dos serviços																			
13 001	2017/100	1/14		Equipamento administrativo	02	070109				0208	01/2017	12/2017											2.000
13 001	2017/100	1/15		Outro	02	07011002				0208	01/2017	12/2017											500
13 001	2017/100	1/16		Ferramentas e utensílios	02	070111				0208	01/2017	12/2017											100
13 001	2017/101			Funcionamento dos serviços - DMU																			
13 001	2017/101	1		Funcionamento dos serviços																			
13 001	2017/101	1/13		Equipamento administrativo	02	070109				0209	01/2017	12/2017											5.000
13 001	2017/101	1/14		Outro	02	07011002				0209	01/2017	12/2017											5.000
13 001	2017/106			Modernização e Simplificação Administrativa																			
13 001	2017/106	1		Modernização e Simplificação Administrativa																			
13 001	2017/106	1/3		Outro	02	07011002				0202	01/2017	12/2017											3.960
13 001	2017/107			Relacionamento com o Município																			
13 001	2017/107	1		Funcionamento do Gabinete do Município																			
13 001	2017/107	1/10		Equipamento administrativo	02	070109				0202	01/2017	12/2017											5.762
13 001	2017/111			Assegurar o Funcionamento da DMRH																			

Câmara Municipal do Porto

Plano PluriAnual de Investimentos do ano 2017

(valores em euros)

Obj.	Prog.	Projeto		Designação	Código Classificação Orçamental	Forma de Realiz.	Fonte Financiamento (%)			Resp.	Datas (Mês/Ano)		Fases de Exec.	Realizado (a)	Despesas							Total previsto (i) = (a)+(b)+(e)+(f)+(g)+(h)	
		Ano / Nº	Ação				AC	AA	FC		Início	Fim			2017				Anos seguintes				
															Total (b)=(c)+(d)	Financiam. definido (c)	Financiam. não definido (d)	2018 (e)	2019 (f)	2020 (g)	Outros (h)		
<b>13</b>				<b>Governância da Câmara</b>																			
<b>13 001</b>				<b>Funcionamento dos serviços</b>																			
13 001	2017/111	1		Funcionamento dos Serviços																			
13 001	2017/111	1/16		Equipamento administrativo	02	070109				0205	01/2017	12/2017	0		5.000	5.000							5.000
13 001	2017/120			Funcionamento Interno da DMRIP																			
13 001	2017/120	1		Funcionamento interno da DMRIP																			
13 001	2017/120	1/3		Equipamento administrativo	02	070109				0202	01/2017	12/2017	0		4.436	4.436							4.436
13 001	2017/121			Conservação do Edifício dos Paços do Concelho e Casa do Roseiral																			
13 001	2017/121	1		Conservação do Edifício dos Paços do Concelho e Casa do Roseiral																			
13 001	2017/121	1/5		Artigos e objetos de valor	02	070112				0202	01/2017	12/2017	0		6.387	6.387							6.387
13 001	2017/122			DomusSocial, EM																			
13 001	2017/122	1		DomusSocial, EM-Func.dos Serviços																			
13 001	2017/122	1/1		Instalações de serviços-DomusSocial, EM-F.Serviços	02	07010301				0204	01/2017	12/2019	0		600.000	600.000		600.000	600.000				1.800.000
13 001	2017/122	2		DomusSocial, EM-Out.Intervenções																			
13 001	2017/122	2/1		Instalações de serviços-DomusSocial,EM-Out.Intervenções	02	07010301				0204	01/2017	12/2019	0		100.000	100.000		100.000	100.000				300.000
13 001	2017/123			GOP, EM																			
13 001	2017/123	1		GOP, EM-Func.dos Serviços																			
13 001	2017/123	1/2		Instalações de serviços-GOP,EM-F.Serviços	02	07010301				0204	01/2017	12/2019	0		2.942.500	2.942.500		3.933.000	1.470.000				8.345.500
13 001	2017/124			Despesas de funcionamento dos serviços-DME																			
13 001	2017/124	1		Despesas de funcionamento dos serviços																			
13 001	2017/124	1/10		Equipamento administrativo	02	070109				0214	01/2017	12/2017	0		3.500	3.500							3.500
13 001	2017/125			Assegurar o normal funcionamento dos serviços - DMCT																			
13 001	2017/125	1		Assegurar o funcionamento dos serviços																			
13 001	2017/125	1/12		Equipamento administrativo	02	070109				0215	01/2017	12/2017	0		1.500	1.500							1.500
13 001	2017/125	1/13		Outro	02	07011002				0215	01/2017	12/2017	0		500	500							500
13 001	2017/126			Funcionamento do DMF																			
13 001	2017/126	1		Funcionamento administrativo e técnico de suporte ao DMF																			
13 001	2017/126	1/8		Equipamento administrativo	02	070109				0218	01/2017	12/2020	0		2.500	2.500		2.500	2.500	2.500			10.000
13 001	2017/126	1/9		Outro	02	07011002				0218	01/2017	12/2020	0		1.000	1.000		1.000	1.000	1.000			4.000
13 001	2017/131			Assegurar a gestão eficaz dos recursos da DMSJ																			
13 001	2017/131	1		Funcionamento dos serviços																			

Câmara Municipal do Porto

Plano PluriAnual de Investimentos do ano 2017

(valores em euros)

Obj.	Prog.	Projeto		Designação	Código Classificação Orçamental	Forma de Realiz.	Fonte Financiamento (%)			Resp.	Datas (Mês/Ano)		Fases de Exec.	Realizado (a)	Despesas							Total previsto (i) = (a)+(b)+(e)+(f)+(g)+(h)	
															2017			Anos seguintes					
		Ano / N°	Ação				AC	AA	FC		Início	Fim			Total (b)=(c)+(d)	Financiam. definido (c)	Financiam. não definido (d)	2018 (e)	2019 (f)	2020 (g)	Outros (h)		
<b>13 Governância da Câmara</b>																							
<b>13 001 Funcionamento dos serviços</b>																							
13	001	2017/131	1/7	Equipamento administrativo	02	070109	O				0213	01/2017	12/2020	0	500	500		500	500	500		2.000	
13	001	2017/137		Funcionamento interno - DMFP																			
13	001	2017/137	2	Funcionamento geral																			
13	001	2017/137	2/19	Equipamento administrativo	02	070109	O				0204	01/2017	12/2020	0	15.000	15.000		1.000	1.000	1.000		18.000	
13	001	2017/138		Funcionamento Geral dos Serviços																			
13	001	2017/138	1	Funcionamento dos Serviços - DMSI																			
13	001	2017/138	1/8	Equipamento administrativo	02	070109	O				0210	01/2017	12/2017	0	9.500	9.500						9.500	
13	001	2017/138	1/9	Outros Investimentos	02	070115	O				0210	01/2017	12/2017	0	2.500	2.500						2.500	
13	001	2017/138	2	Despesas transversais																			
13	001	2017/138	2/11	Outros Investimentos	02	070115	O				0210	01/2017	12/2018	0	15.000	15.000		5.000				20.000	
13	001	2017/139		Licenciamento e manutenção de aplicações informáticas																			
13	001	2017/139	1	Licenciamento de software																			
13	001	2017/139	1/1	Software informático	02	070108	O				0210	01/2017	12/2019	0	661.793	661.793		700.000	700.000			2.061.793	
13	001	2017/139	2	Manutenção e desenvolvimento de aplicações																			
13	001	2017/139	2/1	Software informático	02	070108	O				0210	01/2017	12/2019	0	906.947	906.947		200.000	200.000			1.306.947	
13	001	2017/140		Aquisição de equipamento Informático e de comunicações																			
13	001	2017/140	1	Equipamento de Redes e de suporte aos SI																			
13	001	2017/140	1/1	Equipamento de informática	02	070107	O				0210	01/2017	12/2017	0	250.000	250.000						250.000	
13	001	2017/140	2	Equipamento de Voz																			
13	001	2017/140	2/1	Outro	02	07011002	O				0210	01/2017	12/2017	0	20.000	20.000						20.000	
13	001	2017/141		Funcionamento Interno - EM																			
13	001	2017/141	1	Funcionamento interno																			
13	001	2017/141	1/18	Equipamento administrativo	02	070109	O				0201	01/2017	12/2017	0	1.000	1.000						1.000	
Totais do Programa 001:															0	5.883.347	5.883.347	0	5.543.000	3.075.000	5.000	0	14.506.347
<b>13 003 Outros</b>																							
13	003	2017/151		Locação de edifícios																			
13	003	2017/151	1	Locação de edifícios																			
13	003	2017/151	1/1	Edifícios	02	070203	O				0204	01/2017	12/2021	0	620.000	620.000		620.000	620.000	620.000	2.575.823	5.055.823	
13	003	2017/152		Projetos financiados																			

# Plano PluriAnual de Investimentos do ano 2017

(valores em euros)

Obj.	Prog.	Projeto		Designação	Código Classificação Orçamental	Forma de Realiz.	Fonte Financiamento (%)			Resp.	Datas (Mês/Ano)		Fases de Exec.	Realizado (a)	Despesas							Total previsto (i) = (a)+(b)+(e)+(f)+(g)+(h)		
		Ano / N.º	Ação				2017				Anos seguintes													
							AC	AA	FC		Total (b)=(c)+(d)	Financiam. definido (c)			Financiam. não definido (d)	2018 (e)	2019 (f)	2020 (g)	Outros (h)					
<b>13 Governância da Câmara</b>																								
<b>13 003 Outros</b>																								
13	003	2017/152	1	Redução de consumo de energia reativa ( Casa do Infante) - ação financiada																				
13	003	2017/152	1/2	Outro	02	07011002	O			100	0204	01/2017	12/2017	0		3.014	3.014							3.014
13	003	2017/152	2	Redução de consumo de energia reativa ( BMAG)) - ação financiada																				
13	003	2017/152	2/2	Outro	02	07011002	O			100	0204	01/2017	12/2017	0		4.980	4.980							4.980
Totais do Programa 003:														0	627.994	627.994	0	620.000	620.000	620.000	2.575.823	5.063.817		
Totais do Objetivo 13:														0	6.511.341	6.511.341	0	6.163.000	3.695.000	625.000	2.575.823	19.570.164		
Total Geral:														0	68.158.606	68.158.606	0	75.538.132	48.240.277	3.020.749	2.825.514	197.783.278		

**ORGÃO EXECUTIVO**

Em \_\_\_\_\_ de \_\_\_\_\_ de \_\_\_\_\_

\_\_\_\_\_

**ORGÃO DELIBERATIVO**

Em \_\_\_\_\_ de \_\_\_\_\_ de \_\_\_\_\_

\_\_\_\_\_





## ORÇAMENTO. 2017



Grandes Opções do Plano



## Grandes Opções do Plano do ano 2017

(valores em euros)

Obj.	Prog.	Projeto		Designação	Código Classificação Orçamental	Forma de Realiz.	Fonte Financiamento (%)			Resp.	Datas (Mês/Ano)		Fases de Exec.	Despesas						Total previsto (i) = (a)+(b)+(e)+(f)+(g)+(h)
														2017			Anos seguintes			
		Ano / N°	Ação				Realizado (a)	Total (b)=(c)+(d)	Financiam. definido (c)		Financiam. não definido (d)	2018 (e)		2019 (f)	2020 (g)	Outros (h)				
<b>01</b>				<b>Coesão Social</b>																
<b>01 001</b>				<b>Solidariedade Social</b>																
01 001	2017/1			Promoção da Intervenção Interinstitucional																
01 001	2017/1	1		Intervenção Interinstitucional																
01 001	2017/1	1/1		Limpeza e higiene	02	020104	O		0219	01/2017	12/2017	0		1.500	1.500				1.500	
01 001	2017/1	1/2		Prémios, condecorações e ofertas	02	020115	O		0219	01/2017	12/2017	0		3.900	3.900				3.900	
01 001	2017/1	1/3		Livros e documentação técnica	02	020118	O		0219	01/2017	12/2017	0		500	500				500	
01 001	2017/1	1/4		Outros bens	02	020121	O		0219	01/2017	12/2017	0		1.550	1.550				1.550	
01 001	2017/1	1/5		Conservação de bens	02	020203	O		0219	01/2017	12/2017	0		1.000	1.000				1.000	
01 001	2017/1	1/6		Locação de outros bens	02	020208	O		0219	01/2017	12/2017	0		9.500	9.500				9.500	
01 001	2017/1	1/7		Transportes	02	020210	O		0219	01/2017	12/2017	0		2.500	2.500				2.500	
01 001	2017/1	1/8		Deslocações e estadas	02	020213	O		0219	01/2017	12/2017	0		3.000	3.000				3.000	
01 001	2017/1	1/9		Estudos, pareceres, projetos e consultadoria	02	020214	O		0219	01/2017	12/2017	0		51.000	51.000				51.000	
01 001	2017/1	1/10		Seminários, exposições e similares	02	020216	O		0219	01/2017	12/2017	0		13.000	13.000				13.000	
01 001	2017/1	1/11		Outros trabalhos especializados	02	020220	O		0219	01/2017	12/2017	0		43.000	43.000				43.000	
01 001	2017/1	1/12		Outros	02	02022502	O		0219	01/2017	12/2017	0		3.650	3.650				3.650	
01 001	2017/1	1/13		Outras apoios no âmbito social	02	0407010503	O		0219	01/2017	12/2017	0		150.000	150.000				150.000	
01 001	2017/1	1/14		Outro	02	07011002	O		0219	01/2017	12/2017	0		1.500	1.500				1.500	
01 001	2017/1	1/15		Outras transferências	02	08070106	O		0219	01/2017	12/2017	0		47.500	47.500				47.500	
01 001	2017/2			Promoção da Ação Social																
01 001	2017/2	1		Ação Social																
01 001	2017/2	1/1		Prémios, condecorações e ofertas	02	020115	O		0219	01/2017	12/2017	0		5.900	5.900				5.900	
01 001	2017/2	1/2		Livros e documentação técnica	02	020118	O		0219	01/2017	12/2017	0		1.000	1.000				1.000	
01 001	2017/2	1/3		Outros bens	02	020121	O		0219	01/2017	12/2017	0		1.350	1.350				1.350	
01 001	2017/2	1/4		Conservação de bens	02	020203	O		0219	01/2017	12/2017	0		1.100	1.100				1.100	
01 001	2017/2	1/5		Locação de edifícios	02	020204	O		0219	01/2017	12/2017	0		25.000	25.000				25.000	
01 001	2017/2	1/6		Locação de outros bens	02	020208	O		0219	01/2017	12/2017	0		2.500	2.500				2.500	
01 001	2017/2	1/7		Transportes	02	020210	O		0219	01/2017	12/2017	0		75.750	75.750				75.750	
01 001	2017/2	1/8		Seguros	02	020212	O		0219	01/2017	12/2017	0		1.500	1.500				1.500	
01 001	2017/2	1/9		Deslocações e estadas	02	020213	O		0219	01/2017	12/2017	0		8.000	8.000				8.000	
01 001	2017/2	1/10		Estudos, pareceres, projetos e consultadoria	02	020214	O		0219	01/2017	12/2018	0		37.000	37.000	13.725			50.725	
01 001	2017/2	1/11		Seminários, exposições e similares	02	020216	O		0219	01/2017	12/2017	0		13.500	13.500				13.500	
01 001	2017/2	1/12		Outros trabalhos especializados	02	020220	O		0219	01/2017	12/2017	0		258.500	258.500				258.500	

## Grandes Opções do Plano do ano 2017

(valores em euros)

Obj.	Prog.	Projeto		Designação	Código Classificação Orçamental	Forma de Realiz.	Fonte Financiamento (%)			Resp.	Datas (Mês/Ano)		Fases de Exec.	Realizado (a)	Despesas						Total previsto (i) = (a)+(b)+(e)+(f)+(g)+(h)
		Ano / N°	Ação				AC	AA	FC		Início	Fim			2017		Anos seguintes				
															Total (b)=(c)+(d)	Financiam. definido (c)	Financiam. não definido (d)	2018 (e)	2019 (f)	2020 (g)	
<b>01</b>				<b>Coesão Social</b>																	
<b>01</b>	<b>001</b>			<b>Solidariedade Social</b>																	
01	001	2017/2	1/13	Outros	02	02022502	O			0219	01/2017	12/2017	0		28.485	28.485					28.485
01	001	2017/2	1/14	Outros	02	04080299	O			0219	01/2017	12/2017	0		22.000	22.000					22.000
01	001	2017/2	1/15	Direitos de autor	02	06020201	O			0219	01/2017	12/2017	0		500	500					500
01	001	2017/2	1/16	Outro	02	07011002	O			0219	01/2017	12/2017	0		40.000	40.000					40.000
01	001	2017/2	1/17	Ferramentas e utensílios	02	070111	O			0219	01/2017	12/2017	0		500	500					500
01	001	2017/2	2	Dinamização da Quinta de Bonjónia																	
01	001	2017/2	2/1	Outros	02	02010299	O			0219	01/2017	12/2017	0		300	300					300
01	001	2017/2	2/2	Material de escritório	02	020108	O			0219	01/2017	12/2017	0		2.500	2.500					2.500
01	001	2017/2	2/3	Prémios, condecorações e ofertas	02	020115	O			0219	01/2017	12/2017	0		1.500	1.500					1.500
01	001	2017/2	2/4	Ferramentas e utensílios	02	020117	O			0219	01/2017	12/2017	0		500	500					500
01	001	2017/2	2/5	Outros bens	02	020121	O			0219	01/2017	12/2017	0		2.500	2.500					2.500
01	001	2017/2	2/6	Locação de outros bens	02	020208	O			0219	01/2017	12/2017	0		22.000	22.000					22.000
01	001	2017/2	2/7	Transportes	02	020210	O			0219	01/2017	12/2017	0		1.000	1.000					1.000
01	001	2017/2	2/8	Seguros	02	020212	O			0219	01/2017	12/2017	0		500	500					500
01	001	2017/2	2/9	Deslocações e estadas	02	020213	O			0219	01/2017	12/2017	0		1.700	1.700					1.700
01	001	2017/2	2/10	Outros trabalhos especializados	02	020220	O			0219	01/2017	12/2017	0		34.500	34.500					34.500
01	001	2017/2	2/11	Outros	02	02022502	O			0219	01/2017	12/2017	0		1.500	1.500					1.500
01	001	2017/2	2/12	Direitos de autor	02	06020201	O			0219	01/2017	12/2017	0		1.500	1.500					1.500
01	001	2017/2	2/13	Equipamento administrativo	02	070109	O			0219	01/2017	12/2017	0		1.000	1.000					1.000
01	001	2017/2	2/14	Outro	02	07011002	O			0219	01/2017	12/2017	0		2.000	2.000					2.000
01	001	2017/3		Delegação de competências nas Freguesias																	
01	001	2017/3	1	Delegação de competências nas Freguesias																	
01	001	2017/3	1/1	Apoios	02	0405010201	O			0201	01/2017	12/2017	0		3.335.000	3.335.000					3.335.000
01	001	2017/3	1/2	Apoios	02	0805010201	O			0201	01/2017	12/2017	0		1.000	1.000					1.000
01	001	2017/4		Promoção da Saúde																	
01	001	2017/4	1	Saúde																	
01	001	2017/4	1/1	Prémios, condecorações e ofertas	02	020115	O			0219	01/2017	12/2017	0		2.500	2.500					2.500
01	001	2017/4	1/2	Livros e documentação técnica	02	020118	O			0219	01/2017	12/2017	0		2.000	2.000					2.000
01	001	2017/4	1/3	Locação de outros bens	02	020208	O			0219	01/2017	12/2017	0		6.000	6.000					6.000
01	001	2017/4	1/4	Transportes	02	020210	O			0219	01/2017	12/2017	0		5.000	5.000					5.000
01	001	2017/4	1/5	Deslocações e estadas	02	020213	O			0219	01/2017	12/2017	0		5.000	5.000					5.000

## Grandes Opções do Plano do ano 2017

(valores em euros)

Obj.	Prog.	Projeto		Designação	Código Classificação Orçamental	Forma de Realiz.	Fonte Financiamento (%)			Resp.	Datas (Mês/Ano)		Fases de Exec.	Realizado (a)	Despesas							Total previsto (i) = (a)+(b)+(e)+(f)+(g)+(h)
		Ano / N.º	Ação				AC	AA	FC		Início	Fim			2017		Anos seguintes					
															Total (b)=(c)+(d)	Financiam. definido (c)	Financiam. não definido (d)	2018 (e)	2019 (f)	2020 (g)	Outros (h)	
<b>01</b>				<b>Coesão Social</b>																		
<b>01</b>	<b>001</b>			<b>Solidariedade Social</b>																		
01	001	2017/4	1/6	Estudos, pareceres, projetos e consultadoria	02	020214	O			0219	01/2017	12/2017	0		48.500	48.500						48.500
01	001	2017/4	1/7	Seminários, exposições e similares	02	020216	O			0219	01/2017	12/2017	0		8.500	8.500						8.500
01	001	2017/4	1/8	Outros trabalhos especializados	02	020220	O			0219	01/2017	12/2017	0		19.000	19.000						19.000
01	001	2017/4	1/9	Outros	02	02022502	O			0219	01/2017	12/2017	0		4.000	4.000						4.000
01	001	2017/4	1/10	Equipamento administrativo	02	070109	O			0219	01/2017	12/2017	0		1.000	1.000						1.000
01	001	2017/4	1/11	Outro	02	07011002	O			0219	01/2017	12/2017	0		1.000	1.000						1.000
01	001	2017/5		Promoção da Empregabilidade																		
01	001	2017/5	1	Empregabilidade CdP																		
01	001	2017/5	1/1	Limpeza e higiene	02	020104	O			0219	01/2017	12/2017	0		2.000	2.000						2.000
01	001	2017/5	1/2	Prémios, condecorações e ofertas	02	020115	O			0219	01/2017	12/2017	0		6.000	6.000						6.000
01	001	2017/5	1/3	Ferramentas e utensílios	02	020117	O			0219	01/2017	12/2017	0		1.500	1.500						1.500
01	001	2017/5	1/4	Livros e documentação técnica	02	020118	O			0219	01/2017	12/2017	0		1.500	1.500						1.500
01	001	2017/5	1/5	Outros bens	02	020121	O			0219	01/2017	12/2017	0		4.000	4.000						4.000
01	001	2017/5	1/6	Conservação de bens	02	020203	O			0219	01/2017	12/2017	0		3.000	3.000						3.000
01	001	2017/5	1/7	Locação de edifícios	02	020204	O			0219	01/2017	12/2017	0		54.000	54.000						54.000
01	001	2017/5	1/8	Locação de outros bens	02	020208	O			0219	01/2017	12/2017	0		3.500	3.500						3.500
01	001	2017/5	1/9	Transportes	02	020210	O			0219	01/2017	12/2017	0		5.000	5.000						5.000
01	001	2017/5	1/10	Deslocações e estadas	02	020213	O			0219	01/2017	12/2017	0		12.500	12.500						12.500
01	001	2017/5	1/11	Estudos, pareceres, projetos e consultadoria	02	020214	O			0219	01/2017	12/2017	0		33.000	33.000						33.000
01	001	2017/5	1/12	Seminários, exposições e similares	02	020216	O			0219	01/2017	12/2017	0		16.000	16.000						16.000
01	001	2017/5	1/13	Assistência técnica	02	020219	O			0219	01/2017	12/2017	0		2.500	2.500						2.500
01	001	2017/5	1/14	Outros trabalhos especializados	02	020220	O			0219	01/2017	12/2017	0		35.000	35.000						35.000
01	001	2017/5	1/15	Outros	02	02022502	O			0219	01/2017	12/2017	0		4.200	4.200						4.200
01	001	2017/5	1/16	Equipamento administrativo	02	070109	O			0219	01/2017	12/2017	0		10.200	10.200						10.200
01	001	2017/5	1/17	Ferramentas e utensílios	02	070111	O			0219	01/2017	12/2017	0		150	150						150
01	001	2017/5	1/18	Outros Investimentos	02	070115	O			0219	01/2017	12/2017	0		100	100						100
01	001	2017/5	2	Empreendedorismo e Ação Social																		
01	001	2017/5	2/1	Prémios, condecorações e ofertas	02	020115	O			0219	01/2017	12/2017	0		3.000	3.000						3.000
01	001	2017/5	2/2	Livros e documentação técnica	02	020118	O			0219	01/2017	12/2017	0		3.000	3.000						3.000
01	001	2017/5	2/3	Locação de outros bens	02	020208	O			0219	01/2017	12/2017	0		4.000	4.000						4.000
01	001	2017/5	2/4	Transportes	02	020210	O			0219	01/2017	12/2017	0		2.000	2.000						2.000

## Grandes Opções do Plano do ano 2017

(valores em euros)

Obj.	Prog.	Projeto		Designação	Código Classificação Orçamental	Forma de Realiz.	Fonte Financiamento (%)			Resp.	Datas (Mês/Ano)		Fases de Exec.	Realizado (a)	Despesas						Total previsto (i) = (a)+(b)+(e)+(f)+(g)+(h)	
		Ano / N°	Ação				AC	AA	FC		Início	Fim			2017		Anos seguintes					
															Total (b)=(c)+(d)	Financiam. definido (c)	Financiam. não definido (d)	2018 (e)	2019 (f)	2020 (g)		Outros (h)
<b>01</b>				<b>Coesão Social</b>																		
<b>01</b>	<b>001</b>			<b>Solidariedade Social</b>																		
01	001	2017/5	2/5	Deslocações e estadas	02	020213				0219	01/2017	12/2017	0		4.500	4.500						4.500
01	001	2017/5	2/6	Estudos, pareceres, projetos e consultadoria	02	020214				0219	01/2017	12/2017	0		15.750	15.750						15.750
01	001	2017/5	2/7	Seminários, exposições e similares	02	020216				0219	01/2017	12/2017	0		8.000	8.000						8.000
01	001	2017/5	2/8	Outros trabalhos especializados	02	020220				0219	01/2017	12/2017	0		11.000	11.000						11.000
01	001	2017/5	2/9	Outros	02	02022502				0219	01/2017	12/2017	0		5.000	5.000						5.000
01	001	2017/5	2/10	Equipamento administrativo	02	070109				0219	01/2017	12/2017	0		5.000	5.000						5.000
01	001	2017/6		Funcionamento dos Serviços																		
01	001	2017/6	1	Funcionamento dos Serviços																		
01	001	2017/6	1/1	Limpeza e higiene	02	020104				0219	01/2017	12/2017	0		4.500	4.500						4.500
01	001	2017/6	1/2	Material de escritório	02	020108				0219	01/2017	12/2020	0		25.500	25.500	12.611	12.611	12.611			63.333
01	001	2017/6	1/3	Ferramentas e utensílios	02	020117				0219	01/2017	12/2017	0		2.500	2.500						2.500
01	001	2017/6	1/4	Livros e documentação técnica	02	020118				0219	01/2017	12/2017	0		150	150						150
01	001	2017/6	1/5	Encargos das instalações	02	020201				0219	01/2017	12/2020	0		50.000	50.000	76.395	76.395	76.395			279.185
01	001	2017/6	1/6	Limpeza e higiene	02	020202				0219	01/2017	12/2020	0		65.750	65.750	50.725	50.725	50.725			217.925
01	001	2017/6	1/7	Conservação de bens	02	020203				0219	01/2017	12/2017	0		5.000	5.000						5.000
01	001	2017/6	1/8	Comunicações	02	020209				0219	01/2017	12/2017	0		600	600						600
01	001	2017/6	1/9	Representação dos serviços	02	020211				0219	01/2017	12/2017	0		1.000	1.000						1.000
01	001	2017/6	1/10	Deslocações e estadas	02	020213				0219	01/2017	12/2017	0		350	350						350
01	001	2017/6	1/11	Assistência técnica	02	020219				0219	01/2017	12/2017	0		2.000	2.000						2.000
01	001	2017/6	1/12	Outros trabalhos especializados	02	020220				0219	01/2017	12/2017	0		10.000	10.000						10.000
01	001	2017/6	1/13	Outros	02	02022502				0219	01/2017	12/2017	0		700	700						700
01	001	2017/6	1/14	Direitos de autor	02	06020201				0219	01/2017	12/2017	0		900	900						900
01	001	2017/6	1/15	Equipamento administrativo	02	070109				0219	01/2017	12/2017	0		6.000	6.000						6.000
01	001	2017/6	1/16	Outro	02	07011002				0219	01/2017	12/2017	0		6.000	6.000						6.000
01	001	2017/7		SMAV - Serviço Municipal de Apoio ao Voluntariado																		
01	001	2017/7	1	Gestão do Serviço Municipal de Apoio ao Voluntariado																		
01	001	2017/7	1/1	Seminários, exposições e similares	02	020216				0202	01/2017	12/2017	0		637	637						637
01	001	2017/8		SMAC - Serviço Municipal de Apoio ao Consumidor																		
01	001	2017/8	1	Gestão do Serviço Municipal de Apoio ao Consumidor																		
01	001	2017/8	1/1	Seminários, exposições e similares	02	020216				0202	01/2017	12/2017	0		184	184						184

## Grandes Opções do Plano do ano 2017

(valores em euros)

Obj.	Prog.	Projeto		Designação	Código Classificação Orçamental	Forma de Realiz.	Fonte Financiamento (%)			Resp.	Datas (Mês/Ano)		Fases de Exec.	Realizado (a)	Despesas							Total previsto (i) = (a)+(b)+(e)+(f)+(g)+(h)
		Ano / N.º	Ação				AC	AA	FC		Início	Fim			2017			Anos seguintes				
															Total (b)=(c)+(d)	Financiam. definido (c)	Financiam. não definido (d)	2018 (e)	2019 (f)	2020 (g)	Outros (h)	
<b>01</b>				<b>Coesão Social</b>																		
<b>01</b>	<b>001</b>			<b>Solidariedade Social</b>																		
01	001	2017/8	1/2	Outros trabalhos especializados	02	020220	O			0202	01/2017	12/2017	0		184	184						184
01	001	2017/9		Centro Cultural e Desportivo																		
01	001	2017/9	1	Centro Cultural e Desportivo																		
01	001	2017/9	1/1	Outras apoios no âmbito social	02	0407010503	O			0205	01/2017	12/2017	0	200.000	200.000							200.000
01	001	2017/10		Comissão de Proteção de Crianças e Jovens																		
01	001	2017/10	1	Funcionamento das CPCJ,s																		
01	001	2017/10	1/1	Limpeza e higiene	02	020104	O			0214	01/2017	12/2018	0	500	500		100					600
01	001	2017/10	1/2	Material de escritório	02	020108	O			0214	01/2017	12/2020	0	3.204	3.204		3.204	3.204	3.204			12.816
01	001	2017/10	1/3	Outros bens	02	020121	O			0214	01/2017	12/2017	0	394	394							394
01	001	2017/10	1/4	Encargos das instalações	02	020201	O			0214	01/2017	12/2020	0	12.322	12.322		12.322	12.322	12.322			49.288
01	001	2017/10	1/5	Limpeza e higiene	02	020202	O			0214	01/2017	12/2020	0	5.821	5.821		5.821	5.821	5.821			23.284
01	001	2017/10	1/6	Transportes	02	020210	O			0214	01/2017	12/2017	0	2.596	2.596							2.596
01	001	2017/10	1/7	Deslocações e estadas	02	020213	O			0214	01/2017	12/2017	0	49	49							49
01	001	2017/10	1/8	Assistência técnica	02	020219	O			0214	01/2017	12/2017	0	1.500	1.500							1.500
01	001	2017/10	1/9	Outros	02	02022502	O			0214	01/2017	12/2017	0	98	98							98
01	001	2017/10	1/10	Equipamento administrativo	02	070109	O			0214	01/2017	12/2017	0	1.000	1.000							1.000
01	001	2017/10	2	Programa de Promoção e Proteção																		
01	001	2017/10	2/1	Outros trabalhos especializados	02	020220	O			0214	01/2017	12/2017	0	25.000	25.000							25.000
01	001	2017/11		Julgados de Paz																		
01	001	2017/11	1	Funcionamento dos Julgados de Paz																		
01	001	2017/11	1/1	Limpeza e higiene	02	020104	O			0214	01/2017	12/2018	0	620	620		100					720
01	001	2017/11	1/2	Material de escritório	02	020108	O			0214	01/2017	12/2017	0	5.000	5.000							5.000
01	001	2017/11	1/3	Encargos das instalações	02	020201	O			0214	01/2017	12/2017	0	9.034	9.034							9.034
01	001	2017/11	1/4	Limpeza e higiene	02	020202	O			0214	01/2017	12/2017	0	3.913	3.913							3.913
01	001	2017/11	1/5	Transportes	02	020210	O			0214	01/2017	12/2017	0	97	97							97
01	001	2017/11	1/6	Outros trabalhos especializados	02	020220	O			0214	01/2017	12/2017	0	74	74							74
01	001	2017/11	1/7	Equipamento administrativo	02	070109	O			0214	01/2017	12/2017	0	1.500	1.500							1.500
01	001	2017/12		DomusSocial, EM																		
01	001	2017/12	1	DomusSocial, EM																		
01	001	2017/12	1/1	Outros-DomusSocial,EM-Solid.Social	02	02022502	O			0204	01/2017	12/2019	0	300.000	300.000		300.000	300.000				900.000
01	001	2017/13		Fundo da Ex-FDZH																		

Câmara Municipal do Porto

Grandes Opções do Plano do ano 2017

(valores em euros)

Obj.	Prog.	Projeto		Designação	Código Classificação Orçamental	Forma de Realiz.	Fonte Financiamento (%)			Resp.	Datas (Mês/Ano)		Fases de Exec.	Realizado (a)	Despesas							Total previsto (i) = (a)+(b)+(e)+(f)+(g)+(h)
		Ano / N°	Ação				AC	AA	FC		Início	Fim			2017		Anos seguintes					
															Total (b)=(c)+(d)	Financiam. definido (c)	Financiam. não definido (d)	2018 (e)	2019 (f)	2020 (g)	Outros (h)	
<b>01</b>		<b>Coesão Social</b>																				
<b>01 001</b>		<b>Solidariedade Social</b>																				
01	001	2017/13	1	Fundo da Ex-FDZH																		
01	001	2017/13	1/1	Encargos das instalações	02	020201	O			0204	01/2017	12/2020	0		2.000	2.000		6.000	6.000	6.000		20.000
01	001	2017/13	1/2	Conservação de bens	02	020203	O			0204	01/2017	12/2017	0		4.000	4.000						4.000
01	001	2017/13	1/3	Comunicações	02	020209	O			0204	01/2017	12/2017	0		100	100						100
01	001	2017/13	1/4	Encargos de cobrança de receitas	02	020224	O			0204	01/2017	12/2017	0		100	100						100
01	001	2017/13	1/5	Outros	02	02022502	O			0204	01/2017	12/2017	0		150.000	150.000						150.000
01	001	2017/14		Fundo Municipal de Emergência Social																		
01	001	2017/14	1	Fundo Municipal de Emergência Social																		
01	001	2017/14	1/1	Outras apoios no âmbito social	02	0407010503	O			0204	01/2017	12/2017	0		50.000	50.000						50.000
01	001	2017/14	1/2	Outros	02	04080299	O			0204	01/2017	12/2017	0		1.000.000	1.000.000						1.000.000
01	001	2017/14	1/3	Outras transferências	02	08070106	O			0204	01/2017	12/2017	0		50.000	50.000						50.000
Totais do Programa 001:															6.633.462	6.633.462		481.003	467.078	167.078		7.748.621
<b>01 002</b>		<b>Habitação Social</b>																				
01	002	2017/15		DomusSocial, EM																		
01	002	2017/15	1	Habitação Social																		
01	002	2017/15	1/1	Outros-DomusSocial,EM-Hab.Social	02	02022502	O			0204	01/2017	12/2017	0		50.000	50.000						50.000
01	002	2017/15	1/2	Reparação e beneficiação-DomusSocial,EM-Hab.Social	02	07010203	O			0204	01/2017	12/2019	0		11.366.853	11.366.853		22.812.037	10.000.000			44.178.890
01	002	2017/15	2	Habitação Social - Reabilitar p/ Arrendar																		
01	002	2017/15	2/1	Reparação e benef.-DomusSocial,EM-Reab.p/Arrendar	02	07010203	O			0204	01/2017	12/2018	0		6.373.147	6.373.147		158.041				6.531.188
Totais do Programa 002:															17.790.000	17.790.000		22.970.078	10.000.000			50.760.078
Totais do Objetivo 01:														0	24.423.462	24.423.462	0	23.451.081	10.467.078	167.078	0	58.508.699
<b>02</b>		<b>Economia e Emprego</b>																				
<b>02 001</b>		<b>Programa Mercator</b>																				
02	001	2017/16		GOP, EM																		
02	001	2017/16	1	GOP, EM																		
02	001	2017/16	1/1	Mercados e instalações sanitárias-GOP,EM-P.Mercator	02	07010303	O			0204	01/2017	12/2019	0		11.840.818	11.840.818		11.150.000	6.200.000			29.190.818
02	001	2017/17		Promoção do Comércio Tradicional e de Proximidade																		
02	001	2017/17	1	Plataforma de Comércio																		



## Grandes Opções do Plano do ano 2017

(valores em euros)

Obj.	Prog.	Projeto		Designação	Código Classificação Orçamental	Forma de Realiz.	Fonte Financiamento (%)			Resp.	Datas (Mês/Ano)		Fases de Exec.	Despesas							Total previsto (i) = (a)+(b)+(e)+(f)+(g)+(h)			
														2017			Anos seguintes							
		Ano / N.º	Ação				AC	AA	FC		Início	Fim		Realizado (a)	Total (b)=(c)+(d)	Financiam. definido (c)	Financiam. não definido (d)	2018 (e)	2019 (f)	2020 (g)		Outros (h)		
<b>02 Economia e Emprego</b>																								
<b>02 001 Programa Mercator</b>																								
02	001	2017/17	1/1	Outros trabalhos especializados	02	020220	O				0215	01/2017	12/2017	0		62.730	62.730						62.730	
02	001	2017/17	2	Porto de Tradição																				
02	001	2017/17	2/1	Outros trabalhos especializados	02	020220	O				0215	01/2017	12/2017	0		42.130	42.130							42.130
02	001	2017/17	2/2	Outros	02	02022502	O				0215	01/2017	12/2017	0		6.150	6.150							6.150
02	001	2017/17	3	Gastronomia de Rua																				
02	001	2017/17	3/1	Outros trabalhos especializados	02	020220	O				0215	01/2017	12/2017	0		8.610	8.610							8.610
02	001	2017/17	4	Concursos para comerciantes																				
02	001	2017/17	4/1	Apoio diversos de interesse turístico	02	0407010302	O				0215	01/2017	12/2017	0		24.000	24.000							24.000
02	001	2017/17	5	Eventos complementares de promoção do comércio																				
02	001	2017/17	5/1	Outros trabalhos especializados	02	020220	O				0215	01/2017	12/2017	0		65.750	65.750							65.750
<b>Totais do Programa 001:</b>																12.050.188	12.050.188		11.150.000	6.200.000			29.400.188	
<b>02 002 Dinamismo Económico</b>																								
02	002	2017/18		Promover o Comércio e os Serviços																				
02	002	2017/18	1	Parcerias com vista à Promoção do Comércio e Serviços																				
02	002	2017/18	1/1	Outros trabalhos especializados	02	020220	O				0215	01/2017	12/2017	0		30.381	30.381							30.381
02	002	2017/18	2	Workshops temáticos																				
02	002	2017/18	2/1	Outros trabalhos especializados	02	020220	O				0215	01/2017	12/2017	0		23.370	23.370							23.370
02	002	2017/18	2/2	Outros	02	02022502	O				0215	01/2017	12/2017	0		3.690	3.690							3.690
02	002	2017/18	3	Seminário internacional																				
02	002	2017/18	3/1	Outros trabalhos especializados	02	020220	O				0215	01/2017	12/2017	0		13.407	13.407							13.407
02	002	2017/19		Dinamização económica e atração de investimento																				
02	002	2017/19	1	Antigo matadouro municipal																				
02	002	2017/19	1/1	Estudos, pareceres, projetos e consultadoria	02	020214	O				0201	01/2017	12/2017	0		20.000	20.000							20.000
02	002	2017/19	1/2	Outros	02	07010307	O				0201	01/2017	12/2017	0		180.000	180.000							180.000
02	002	2017/19	2	Cooperação e relações económicas internacionais																				
02	002	2017/19	2/1	Material de escritório	02	020108	O				0201	01/2017	12/2017	0		400	400							400
02	002	2017/19	2/2	Outros bens	02	020121	O				0201	01/2017	12/2017	0		200	200							200
02	002	2017/19	2/3	Transportes	02	020210	O				0201	01/2017	12/2017	0		12.000	12.000							12.000
02	002	2017/19	2/4	Representação dos serviços	02	020211	O				0201	01/2017	12/2017	0		2.500	2.500							2.500
02	002	2017/19	2/5	Deslocações e estadas	02	020213	O				0201	01/2017	12/2017	0		30.000	30.000							30.000

## Grandes Opções do Plano do ano 2017

(valores em euros)

Obj.	Prog.	Projeto		Designação	Código Classificação Orçamental	Forma de Realiz.	Fonte Financiamento (%)			Resp.	Datas (Mês/Ano)		Fases de Exec.	Realizado (a)	Despesas							Total previsto (i) = (a)+(b)+(e)+(f)+(g)+(h)	
															2017			Anos seguintes					
		Ano / N.º	Ação				AC	AA	FC		Início	Fim			Total (b)=(c)+(d)	Financiam. definido (c)	Financiam. não definido (d)	2018 (e)	2019 (f)	2020 (g)	Outros (h)		
<b>02</b>		<b>Economia e Emprego</b>																					
<b>02 002</b>		<b>Dinamismo Económico</b>																					
02	002	2017/19	2/6	Estudos, pareceres, projetos e consultadoria	02	020214	O				0201	01/2017	12/2017	0		30.000	30.000						30.000
02	002	2017/19	2/7	Serviços publicitários e promocionais	02	02021702	O				0201	01/2017	12/2017	0		50.000	50.000						50.000
02	002	2017/19	2/8	Outros trabalhos especializados	02	020220	O				0201	01/2017	12/2017	0		20.000	20.000						20.000
02	002	2017/19	3	Dinamização económica da cidade																			
02	002	2017/19	3/1	Material de escritório	02	020108	O				0201	01/2017	12/2020	0		2.137	2.137		980	980	980		5.077
02	002	2017/19	3/2	Outros bens	02	020121	O				0201	01/2017	12/2017	0		200	200						200
02	002	2017/19	3/3	Locação de outros bens	02	020208	O				0201	01/2017	12/2017	0		500	500						500
02	002	2017/19	3/4	Transportes	02	020210	O				0201	01/2017	12/2017	0		8.000	8.000						8.000
02	002	2017/19	3/5	Representação dos serviços	02	020211	O				0201	01/2017	12/2017	0		2.450	2.450						2.450
02	002	2017/19	3/6	Deslocações e estadas	02	020213	O				0201	01/2017	12/2020	0		4.000	4.000		450	450	450		5.350
02	002	2017/19	3/7	Estudos, pareceres, projetos e consultadoria	02	020214	O				0201	01/2017	12/2017	0		202.950	202.950						202.950
02	002	2017/19	3/8	Serviços publicitários e promocionais	02	02021702	O				0201	01/2017	12/2017	0		15.375	15.375						15.375
02	002	2017/19	3/9	Outros trabalhos especializados	02	020220	O				0201	01/2017	12/2017	0		326.024	326.024						326.024
02	002	2017/19	3/10	Outros	02	02022502	O				0201	01/2017	12/2017	0		26.705	26.705						26.705
02	002	2017/20		Candidatura IN FOCUS/Programa Urbact																			
02	002	2017/20	1	Candidatura IN FOCUS/Programa Urbact - Ação Financiada																			
02	002	2017/20	1/1	Material de escritório	02	020108	O		85	0201	01/2017	12/2018	0		105	105		35					140
02	002	2017/20	1/2	Transportes	02	020210	O		85	0201	01/2017	12/2018	0		3.900	3.900		1.040					4.940
02	002	2017/20	1/3	Deslocações e estadas	02	020213	O		85	0201	01/2017	12/2017	0		1.950	1.950							1.950
02	002	2017/20	1/4	Outros trabalhos especializados	02	020220	O		85	0201	01/2017	12/2018	0		3.200	3.200		7.826					11.026
02	002	2017/20	1/5	Outros	02	02022502	O		85	0201	01/2017	12/2018	0		2.400	2.400		1.560					3.960
02	002	2017/21		Dinamização económica e atração de investimento																			
02	002	2017/21	1	Dinamização económica da cidade																			
02	002	2017/21	1/1	Software informático	02	070108	O			0210	01/2017	12/2017	0		7.833	7.833							7.833
Totais do Programa 002:																1.023.677	1.023.677		11.891	1.430	1.430		1.038.428
Totais do Objetivo 02:															0	13.073.865	13.073.865	0	11.161.891	6.201.430	1.430	0	30.438.616
<b>03</b>		<b>Inovação</b>																					
<b>03 001</b>		<b>Implementar e divulgar atividades inovadoras</b>																					
03	001	2017/22		Inovação do ambiente																			

## Grandes Opções do Plano do ano 2017

(valores em euros)

Obj.	Prog.	Projeto		Designação	Código Classificação Orçamental	Forma de Realiz.	Fonte Financiamento (%)			Resp.	Datas (Mês/Ano)		Fases de Exec.	Realizado (a)	Despesas							Total previsto (i) = (a)+(b)+(e)+(f)+(g)+(h)
		Ano / N°	Ação				AC	AA	FC		Início	Fim			2017			Anos seguintes				
															Total (b)=(c)+(d)	Financiam. definido (c)	Financiam. não definido (d)	2018 (e)	2019 (f)	2020 (g)	Outros (h)	
<b>03</b>		<b>Inovação</b>																				
<b>03 001</b>		<b>Implementar e divulgar atividades inovadoras</b>																				
03 001	2017/22	1		Inovação do Ambiente	02 020115	O			0207	01/2017	12/2020	0		1.500	1.500		1.500	1.500	1.500			6.000
03 001	2017/22	1/1		Prémios, condecorações e ofertas	02 020208	O			0207	01/2017	12/2020	0		60.000	60.000		60.000	60.000	60.000			240.000
03 001	2017/22	1/2		Locação de outros bens	02 020210	O			0207	01/2017	12/2020	0		2.500	2.500		2.500	2.500	2.500			10.000
03 001	2017/22	1/3		Transportes	02 020213	O			0207	01/2017	12/2020	0		4.500	4.500		4.500	4.500	4.500			18.000
03 001	2017/22	1/4		Deslocações e estadas	02 020214	O			0207	01/2017	12/2020	0		150.000	150.000		620.000	620.000	620.000			2.010.000
03 001	2017/22	1/5		Estudos, pareceres, projetos e consultadoria	02 020220	O			0207	01/2017	12/2020	0		480.000	480.000		480.000	480.000	480.000			1.920.000
03 001	2017/22	1/6		Outros trabalhos especializados	02 02022502	O			0207	01/2017	12/2020	0		112.500	112.500		112.500	112.500	112.500			450.000
03 001	2017/23			Protocolo, Cooperação descentralizada, Agenda regional e U.E. e Lusofonia																		
03 001	2017/23	1		Eventos, Associações e Redes internacionais, Geminações e Cooperação descentralizada																		
03 001	2017/23	1/1		Alimentação-Refeições confeccionadas	02 020105	O			0202	01/2017	12/2017	0		15.282	15.282							15.282
03 001	2017/23	1/2		Alimentação-Géneros para confeccionar	02 020106	O			0202	01/2017	12/2017	0		26.545	26.545							26.545
03 001	2017/23	1/3		Prémios, condecorações e ofertas	02 020115	O			0202	01/2017	12/2017	0		6.915	6.915							6.915
03 001	2017/23	1/4		Artigos honoríficos e de decoração	02 020119	O			0202	01/2017	12/2017	0		1.213	1.213							1.213
03 001	2017/23	1/5		Locação de outros bens	02 020208	O			0202	01/2017	12/2017	0		10.924	10.924							10.924
03 001	2017/23	1/6		Representação dos serviços	02 020211	O			0202	01/2017	12/2017	0		21.334	21.334							21.334
03 001	2017/23	1/7		Deslocações e estadas	02 020213	O			0202	01/2017	12/2020	0		3.913	3.913		3.993	3.933	3.933			15.772
03 001	2017/23	1/8		Outros trabalhos especializados	02 020220	O			0202	01/2017	12/2017	0		11.958	11.958							11.958
03 001	2017/23	1/9		Outros	02 02022502	O			0202	01/2017	12/2017	0		24.720	24.720							24.720
03 001	2017/23	1/10		Outro	02 07011002	O			0202	01/2017	12/2017	0		912	912							912
Totais do Programa 001:														934.716	934.716		1.284.993	1.284.933	1.284.933		4.789.575	
<b>03 002</b>		<b>Fomentar a aplicação de novas tecnologias</b>																				
03 002	2017/24			CGI - Centro de Gestão Integrado																		
03 002	2017/24	1		CGI - Centro de Gestão Integrado - Ação financiada																		
03 002	2017/24	1/1		Estudos, pareceres, projetos e consultadoria	02 020214	O		85	0210	01/2017	12/2018	0		107.625	107.625		50.000					157.625
03 002	2017/24	1/2		Outros trabalhos especializados	02 020220	O		85	0210	01/2017	12/2018	0		52.250	52.250		45.000					97.250
03 002	2017/24	1/3		Equipamento de informática	02 070107	O		85	0210	01/2017	12/2018	0		40.000	40.000		5.000					45.000
03 002	2017/24	1/4		Software informático	02 070108	O		85	0210	01/2017	12/2018	0		448.150	448.150		100.000					548.150
03 002	2017/24	1/5		Equipamento administrativo	02 070109	O		85	0210	01/2017	12/2018	0		10.000	10.000		500					10.500

## Grandes Opções do Plano do ano 2017

(valores em euros)

Obj.	Prog.	Projeto		Designação	Código Classificação Orçamental	Forma de Realiz.	Fonte Financiamento (%)			Resp.	Datas (Mês/Ano)		Fases de Exec.	Realizado (a)	Despesas							Total previsto (i) = (a)+(b)+(e)+(f)+(g)+(h)		
															2017			Anos seguintes						
		Ano / N.º	Ação				AC	AA	FC		Início	Fim			Total (b)=(c)+(d)	Financiam. definido (c)	Financiam. não definido (d)	2018 (e)	2019 (f)	2020 (g)	Outros (h)			
<b>03</b>				<b>Inovação</b>																				
<b>03 002</b>				<b>Fomentar a aplicação de novas tecnologias</b>																				
03 002	2017/24	1/6		Outro	02 07011002	O			85	0210	01/2017	12/2018	0	25.000	25.000			5.000					30.000	
03 002	2017/24	1/7		Outros Investimentos	02 070115	O			85	0210	01/2017	12/2018	0	15.000	15.000			5.000					20.000	
Totais do Programa 002:														698.025	698.025			210.500					908.525	
Totais do Objetivo 03:														0	1.632.741	1.632.741	0	1.495.493	1.284.933	1.284.933	0	5.698.100		
<b>04</b>				<b>Cultura</b>																				
<b>04 001</b>				<b>Dinamização da cultura</b>																				
04 001	2017/25			Promoção Cultural																				
04 001	2017/25	1		Produção Cultural																				
04 001	2017/25	1/1		Prémios, condecorações e ofertas	02 020115	O				0206	01/2017	12/2017	0	600	600								600	
04 001	2017/25	1/2		Outros bens	02 020121	O				0206	01/2017	12/2017	0	1.000	1.000								1.000	
04 001	2017/25	1/3		Transportes	02 020210	O				0206	01/2017	12/2017	0	5.000	5.000								5.000	
04 001	2017/25	1/4		Seguros	02 020212	O				0206	01/2017	12/2017	0	1.800	1.800								1.800	
04 001	2017/25	1/5		Deslocações e estadas	02 020213	O				0206	01/2017	12/2017	0	2.700	2.700								2.700	
04 001	2017/25	1/6		Outros trabalhos especializados	02 020220	O				0206	01/2017	12/2017	0	46.600	46.600								46.600	
04 001	2017/25	1/7		Outros	02 02022502	O				0206	01/2017	12/2017	0	79.700	79.700								79.700	
04 001	2017/25	1/8		Direitos de autor	02 06020201	O				0206	01/2017	12/2017	0	1.000	1.000								1.000	
04 001	2017/25	2		Exposições																				
04 001	2017/25	2/1		Outras	02 02011603	O				0206	01/2017	12/2017	0	2.500	2.500								2.500	
04 001	2017/25	2/2		Outros bens	02 020121	O				0206	01/2017	12/2017	0	20.000	20.000								20.000	
04 001	2017/25	2/3		Locação de outros bens	02 020208	O				0206	01/2017	12/2017	0	5.000	5.000								5.000	
04 001	2017/25	2/4		Transportes	02 020210	O				0206	01/2017	12/2017	0	40.000	40.000								40.000	
04 001	2017/25	2/5		Seguros	02 020212	O				0206	01/2017	12/2017	0	15.000	15.000								15.000	
04 001	2017/25	2/6		Outros trabalhos especializados	02 020220	O				0206	01/2017	12/2017	0	181.000	181.000								181.000	
04 001	2017/25	2/7		Outros	02 02022502	O				0206	01/2017	12/2017	0	97.500	97.500								97.500	
04 001	2017/25	2/8		Outro	02 07011002	O				0206	01/2017	12/2017	0	15.000	15.000								15.000	
04 001	2017/25	3		Cultura em Expansão																				
04 001	2017/25	3/1		Outros bens	02 020121	O				0206	01/2017	12/2017	0	1.500	1.500								1.500	
04 001	2017/25	3/2		Locação de outros bens	02 020208	O				0206	01/2017	12/2017	0	2.000	2.000								2.000	
04 001	2017/25	3/3		Transportes	02 020210	O				0206	01/2017	12/2017	0	1.000	1.000								1.000	

## Grandes Opções do Plano do ano 2017

(valores em euros)

Obj.	Prog.	Projeto		Designação	Código Classificação Orçamental	Forma de Realiz.	Fonte Financiamento (%)			Resp.	Datas (Mês/Ano)		Fases de Exec.	Realizado (a)	Despesas						Total previsto (i) = (a)+(b)+(e)+(f)+(g)+(h)
		Ano / N.º	Ação				AC	AA	FC		Início	Fim			2017		Anos seguintes				
															Total (b)=(c)+(d)	Financiam. definido (c)	Financiam. não definido (d)	2018 (e)	2019 (f)	2020 (g)	
<b>04</b>				<b>Cultura</b>																	
<b>04 001</b>				<b>Dinamização da cultura</b>																	
04 001	2017/25	3/4		Representação dos serviços	02 020211	O				0206	01/2017	12/2017	0		1.000	1.000					1.000
04 001	2017/25	3/5		Outros trabalhos especializados	02 020220	O				0206	01/2017	12/2017	0		88.500	88.500					88.500
04 001	2017/25	3/6		Outros	02 02022502	O				0206	01/2017	12/2017	0		25.000	25.000					25.000
04 001	2017/25	3/7		Direitos de autor	02 06020201	O				0206	01/2017	12/2017	0		1.000	1.000					1.000
04 001	2017/25	4		Co-produções																	
04 001	2017/25	4/1		Outros trabalhos especializados	02 020220	O				0206	01/2017	12/2017	0		123.000	123.000					123.000
04 001	2017/25	5		Fórum do Futuro																	
04 001	2017/25	5/1		Locação de outros bens	02 020208	O				0206	01/2017	12/2017	0		100	100					100
04 001	2017/25	5/2		Transportes	02 020210	O				0206	01/2017	12/2017	0		7.203	7.203					7.203
04 001	2017/25	5/3		Outros trabalhos especializados	02 020220	O				0206	01/2017	12/2017	0		100	100					100
04 001	2017/25	5/4		Outros	02 02022502	O				0206	01/2017	12/2017	0		100	100					100
04 001	2017/25	6		Feira do Livro																	
04 001	2017/25	6/1		Outros bens	02 020121	O				0206	01/2017	12/2017	0		1.000	1.000					1.000
04 001	2017/25	6/2		Transportes	02 020210	O				0206	01/2017	12/2017	0		1.500	1.500					1.500
04 001	2017/25	6/3		Representação dos serviços	02 020211	O				0206	01/2017	12/2017	0		2.000	2.000					2.000
04 001	2017/25	6/4		Outros trabalhos especializados	02 020220	O				0206	01/2017	12/2017	0		35.000	35.000					35.000
04 001	2017/25	6/5		Outros	02 02022502	O				0206	01/2017	12/2017	0		20.000	20.000					20.000
04 001	2017/25	6/6		Direitos de autor	02 06020201	O				0206	01/2017	12/2017	0		500	500					500
04 001	2017/25	7		Apoio Cultural																	
04 001	2017/25	7/1		Outras ações de interesse cultural	02 0407010103	O				0206	01/2017	12/2017	0		422.500	422.500					422.500
04 001	2017/25	7/2		Transferências diversas	02 0407011002	O				0206	01/2017	12/2017	0		100	100					100
04 001	2017/25	8		Congresso Internacional Cidade Aberta																	
04 001	2017/25	8/1		Transportes	02 020210	O				0206	01/2017	12/2017	0		62.500	62.500					62.500
04 001	2017/25	8/2		Outros trabalhos especializados	02 020220	O				0206	01/2017	12/2017	0		28.500	28.500					28.500
04 001	2017/25	8/3		Outros	02 02022502	O				0206	01/2017	12/2017	0		10.000	10.000					10.000
04 001	2017/26			Projetos Financiados																	
04 001	2017/26	1		Modernização Museus Municipais: CMMOS, MRQM, CMGJ - ação financiada																	
04 001	2017/26	1/1		Outros trabalhos especializados	02 020220	O			85	0206	01/2017	12/2017	0		248.653	248.653					248.653
04 001	2017/26	1/2		Outros	02 02022502	O			85	0206	01/2017	12/2017	0		100	100					100
04 001	2017/26	1/3		Outro	02 07011002	O			85	0206	01/2017	12/2017	0		91.771	91.771					91.771

## Grandes Opções do Plano do ano 2017

(valores em euros)

Obj.	Prog.	Projeto		Designação	Código Classificação Orçamental	Forma de Realiz.	Fonte Financiamento (%)			Resp.	Datas (Mês/Ano)		Fases de Exec.	Realizado (a)	Despesas							Total previsto (i) = (a)+(b)+(e)+(f)+(g)+(h)	
		Ano / N.º	Ação				AC	AA	FC		Início	Fim			2017			Anos seguintes					
															Total (b)=(c)+(d)	Financiam. definido (c)	Financiam. não definido (d)	2018 (e)	2019 (f)	2020 (g)	Outros (h)		
<b>04</b>		<b>Cultura</b>																					
<b>04</b>	<b>001</b>	<b>Dinamização da cultura</b>																					
04	001	2017/26	1/4	Artigos e objetos de valor	02	070112	O			85	0206	01/2017	12/2017	0									100
04	001	2017/26	2	Modernização Museus Municipais: MVP - ação financiada																			
04	001	2017/26	2/1	Outras	02	02011603	O			85	0206	01/2017	12/2017	0	12.000	12.000							12.000
04	001	2017/26	2/2	Outros bens	02	020121	O			85	0206	01/2017	12/2017	0	6.426	6.426							6.426
04	001	2017/26	2/3	Outros trabalhos especializados	02	020220	O			85	0206	01/2017	12/2017	0	172.214	172.214							172.214
04	001	2017/26	3	Caminho Português da Costa - ação financiada																			
04	001	2017/26	3/1	Transportes	02	020210	O			85	0206	01/2017	12/2017	0	9.899	9.899							9.899
04	001	2017/26	3/2	Outros trabalhos especializados	02	020220	O			85	0206	01/2017	12/2017	0	132.868	132.868							132.868
04	001	2017/26	3/3	Outros	02	02022502	O			85	0206	01/2017	12/2017	0	1.489	1.489							1.489
04	001	2017/26	3/4	Equipamento administrativo	02	070109	O			85	0206	01/2017	12/2017	0	655	655							655
04	001	2017/26	4	ATLAS.WH - Património Mundial - ação financiada																			
04	001	2017/26	4/1	Material de escritório	02	020108	O			75	0206	01/2017	12/2017	0	4.000	4.000							4.000
04	001	2017/26	4/2	Outros bens	02	020121	O			75	0206	01/2017	12/2017	0	1.000	1.000							1.000
04	001	2017/26	4/3	Transportes	02	020210	O			75	0206	01/2017	12/2017	0	2.000	2.000							2.000
04	001	2017/26	4/4	Outros trabalhos especializados	02	020220	O			75	0206	01/2017	12/2017	0	99.000	99.000							99.000
04	001	2017/26	4/5	Outros	02	02022502	O			75	0206	01/2017	12/2017	0	23.100	23.100							23.100
04	001	2017/26	5	Festival DDD - Dias da Dança - ação financiada																			
04	001	2017/26	5/1	Transportes	02	020210	O			69	0206	01/2017	12/2017	0	12.646	12.646							12.646
04	001	2017/26	5/2	Serviços publicitários e promocionais	02	02021702	O			69	0206	01/2017	12/2018	0	12.220	12.220	5.250						17.470
04	001	2017/26	5/3	Outros trabalhos especializados	02	020220	O			69	0206	01/2017	12/2018	0	85.517	85.517	52.000						137.517
04	001	2017/26	5/4	Outros	02	02022502	O			69	0206	01/2017	12/2018	0	11.477	11.477	4.500						15.977
04	001	2017/26	5/5	Direitos de autor	02	06020201	O			69	0206	01/2017	12/2018	0	3.142	3.142	1.750						4.892
04	001	2017/27		Teatro Municipal do Porto																			
04	001	2017/27	1	Teatro Municipal do Porto / Programação																			
04	001	2017/27	1/1	Transportes	02	020210	O					0206	01/2017	12/2017	0	65.000	65.000						65.000
04	001	2017/27	1/2	Outros trabalhos especializados	02	020220	O					0206	01/2017	12/2017	0	468.589	468.589						468.589
04	001	2017/27	1/3	Outros	02	02022502	O					0206	01/2017	12/2017	0	200.000	200.000						200.000
04	001	2017/27	1/4	Direitos de autor	02	06020201	O					0206	01/2017	12/2017	0	33.604	33.604						33.604
04	001	2017/27	2	Teatro Municipal do Porto / Serviços Técnicos																			
04	001	2017/27	2/1	Outros trabalhos especializados	02	020220	O					0206	01/2017	12/2018	0	510.000	510.000	221.000					731.000

## Grandes Opções do Plano do ano 2017

(valores em euros)

Obj.	Prog.	Projeto		Designação	Código Classificação Orçamental	Forma de Realiz.	Fonte Financiamento (%)			Resp.	Datas (Mês/Ano)		Fases de Exec.	Realizado (a)	Despesas							Total previsto (i) = (a)+(b)+(e)+(f)+(g)+(h)	
		Ano / N°	Ação				AC	AA	FC		Início	Fim			2017		Anos seguintes						
															Total (b)=(c)+(d)	Financiam. definido (c)	Financiam. não definido (d)	2018 (e)	2019 (f)	2020 (g)	Outros (h)		
<b>04</b>		<b>Cultura</b>																					
<b>04</b>	<b>001</b>	<b>Dinamização da cultura</b>																					
04	001	2017/27	3	Teatro Municipal do Porto / Conteúdos e Disseminação	02	020107				0206	01/2017	12/2020	0										
04	001	2017/27	3/1	Vestuário e artigos pessoais	02	020107				0206	01/2017	12/2020	0	8.000	8.000		8.000	8.000	8.000				32.000
04	001	2017/27	3/2	Serviços publicitários e promocionais	02	02021702				0206	01/2017	12/2017	0	54.000	54.000								54.000
04	001	2017/27	3/3	Outros trabalhos especializados	02	020220				0206	01/2017	12/2017	0	115.000	115.000								115.000
04	001	2017/27	3/4	Outros	02	02022502				0206	01/2017	12/2017	0	18.000	18.000								18.000
04	001	2017/27	4	Teatro Municipal do Porto / Funcionamento do Projeto																			
04	001	2017/27	4/1	Alimentação-Refeições confeccionadas	02	020105				0206	01/2017	12/2017	0	8.000	8.000								8.000
04	001	2017/27	4/2	Livros e documentação técnica	02	020118				0206	01/2017	12/2017	0	120	120								120
04	001	2017/27	4/3	Locação de outros bens	02	020208				0206	01/2017	12/2017	0	34.000	34.000								34.000
04	001	2017/27	4/4	Comunicações	02	020209				0206	01/2017	12/2017	0	300	300								300
04	001	2017/27	4/5	Transportes	02	020210				0206	01/2017	12/2017	0	7.150	7.150								7.150
04	001	2017/27	4/6	Seguros	02	020212				0206	01/2017	12/2017	0	5.000	5.000								5.000
04	001	2017/27	4/7	Outros trabalhos especializados	02	020220				0206	01/2017	12/2017	0	3.000	3.000								3.000
04	001	2017/27	4/8	Outros	02	02022502				0206	01/2017	12/2017	0	2.000	2.000								2.000
04	001	2017/27	5	Teatro Municipal Rivoli / Funcionamento dos serviços																			
04	001	2017/27	5/1	Limpeza e higiene	02	020104				0206	01/2017	12/2017	0	5.800	5.800								5.800
04	001	2017/27	5/2	Vestuário e artigos pessoais	02	020107				0206	01/2017	12/2020	0	2.500	2.500		2.500	2.500	2.500				10.000
04	001	2017/27	5/3	Material de escritório	02	020108				0206	01/2017	12/2017	0	7.500	7.500								7.500
04	001	2017/27	5/4	Material de consumo clínico	02	020111				0206	01/2017	12/2017	0	75	75								75
04	001	2017/27	5/5	Ferramentas e utensílios	02	020117				0206	01/2017	12/2017	0	2.000	2.000								2.000
04	001	2017/27	5/6	Outros bens	02	020121				0206	01/2017	12/2017	0	29.500	29.500								29.500
04	001	2017/27	5/7	Encargos das instalações	02	020201				0206	01/2017	12/2017	0	125.000	125.000								125.000
04	001	2017/27	5/8	Limpeza e higiene	02	020202				0206	01/2017	12/2017	0	110.000	110.000								110.000
04	001	2017/27	5/9	Conservação de bens	02	020203				0206	01/2017	12/2019	0	33.720	33.720		4.752	1.584					40.056
04	001	2017/27	5/10	Locação de outros bens	02	020208				0206	01/2017	12/2017	0	5.000	5.000								5.000
04	001	2017/27	5/11	Deslocações e estadas	02	020213				0206	01/2017	12/2017	0	1.000	1.000								1.000
04	001	2017/27	5/12	Assistência técnica	02	020219				0206	01/2017	12/2017	0	2.000	2.000								2.000
04	001	2017/27	5/13	Outros trabalhos especializados	02	020220				0206	01/2017	12/2017	0	2.000	2.000								2.000
04	001	2017/27	5/14	Outros	02	02022502				0206	01/2017	12/2017	0	1.000	1.000								1.000
04	001	2017/27	5/15	Equipamento administrativo	02	070109				0206	01/2017	12/2017	0	4.500	4.500								4.500

Câmara Municipal do Porto

Grandes Opções do Plano do ano 2017

(valores em euros)

Obj.	Prog.	Projeto		Designação	Código Classificação Orçamental	Forma de Realiz.	Fonte Financiamento (%)			Resp.	Datas (Mês/Ano)		Fases de Exec.	Realizado (a)	Despesas							Total previsto (i) = (a)+(b)+(e)+(f)+(g)+(h)	
		Ano / N.º	Ação				AC	AA	FC		Início	Fim			2017		Anos seguintes						
															Total (b)=(c)+(d)	Financiam. definido (c)	Financiam. não definido (d)	2018 (e)	2019 (f)	2020 (g)	Outros (h)		
<b>04</b>																							
<b>Cultura</b>																							
<b>04 001</b>																							
<b>Dinamização da cultura</b>																							
04	001	2017/27	5/16	Outro	02	07011002	O				0206	01/2017	12/2017	0	80.000	80.000					80.000		
04	001	2017/27	6	Teatro Municipal Campo Alegre / Funcionamento dos serviços																			
04	001	2017/27	6/1	Limpeza e higiene	02	020104	O				0206	01/2017	12/2017	0	3.500	3.500					3.500		
04	001	2017/27	6/2	Material de escritório	02	020108	O				0206	01/2017	12/2017	0	2.410	2.410					2.410		
04	001	2017/27	6/3	Material de consumo clínico	02	020111	O				0206	01/2017	12/2017	0	75	75					75		
04	001	2017/27	6/4	Ferramentas e utensílios	02	020117	O				0206	01/2017	12/2017	0	2.000	2.000					2.000		
04	001	2017/27	6/5	Outros bens	02	020121	O				0206	01/2017	12/2017	0	14.000	14.000					14.000		
04	001	2017/27	6/6	Encargos das instalações	02	020201	O				0206	01/2017	12/2017	0	100.000	100.000					100.000		
04	001	2017/27	6/7	Limpeza e higiene	02	020202	O				0206	01/2017	12/2017	0	45.000	45.000					45.000		
04	001	2017/27	6/8	Conservação de bens	02	020203	O				0206	01/2017	12/2017	0	22.480	22.480					22.480		
04	001	2017/27	6/9	Locação de outros bens	02	020208	O				0206	01/2017	12/2017	0	65.000	65.000					65.000		
04	001	2017/27	6/10	Deslocações e estadas	02	020213	O				0206	01/2017	12/2017	0	500	500					500		
04	001	2017/27	6/11	Assistência técnica	02	020219	O				0206	01/2017	12/2017	0	1.250	1.250					1.250		
04	001	2017/27	6/12	Outros trabalhos especializados	02	020220	O				0206	01/2017	12/2017	0	3.000	3.000					3.000		
04	001	2017/27	6/13	Outros	02	02022502	O				0206	01/2017	12/2017	0	2.500	2.500					2.500		
04	001	2017/27	6/14	Equipamento administrativo	02	070109	O				0206	01/2017	12/2017	0	1.500	1.500					1.500		
04	001	2017/27	6/15	Outro	02	07011002	O				0206	01/2017	12/2017	0	50.000	50.000					50.000		
04	001	2017/28		GOP, EM																			
04	001	2017/28	1	GOP, EM																			
04	001	2017/28	1/1	Outros Investimentos-GOP,EM-Cultura	02	070115	O				0204	01/2017	12/2019	0	1.364.666	1.364.666	4.028.609	2.932.500			8.325.775		
Totais do Programa 001:															5.900.019	5.900.019	4.328.361	2.944.584	10.500		13.183.464		
Totais do Objetivo 04:															0	5.900.019	5.900.019	0	4.328.361	2.944.584	10.500	0	13.183.464
<b>05</b>																							
<b>Urbanismo e Reabilitação Urbana</b>																							
<b>05 001</b>																							
<b>Reabilitação/Requalificação Urbana</b>																							
05	001	2014/31		Aquisição/Reabilitação de imóveis																			
05	001	2014/31	3	Aquisição/Reabilitação de imóveis																			
05	001	2014/31	3/1	IVA pago	02	06020302	O				0204	01/2014	12/2017	4	10.000	10.000					10.000		
05	001	2014/31	3/2	Aquisição	02	07010202	O				0204	01/2014	12/2017	4	10.000	10.000					10.000		
05	001	2014/31	3/3	Reparação e beneficiação	02	07010203	O				0204	01/2014	12/2017	4	2.938.000	2.938.000					2.938.000		



## Grandes Opções do Plano do ano 2017

(valores em euros)

Obj.	Prog.	Projeto		Designação	Código Classificação Orçamental	Forma de Realiz.	Fonte Financiamento (%)			Resp.	Datas (Mês/Ano)		Fases de Exec.	Despesas						Total previsto (i) = (a)+(b)+(e)+(f)+(g)+(h)
														2017			Anos seguintes			
		Ano / N°	Ação				AC	AA	FC		Início	Fim		Realizado (a)	Total (b)=(c)+(d)	Financiam. definido (c)	Financiam. não definido (d)	2018 (e)	2019 (f)	
<b>05</b>				<b>Urbanismo e Reabilitação Urbana</b>																
<b>05 001</b>				<b>Reabilitação/Requalificação Urbana</b>																
05 001	2017/29			Desenvolvimento de Instrumentos de Apoio ao Planeamento e ao Ordenamento do Território UOPG1 - D. Pedro IV																
05 001	2017/29	1		Estudos, pareceres, projetos e consultadoria	02	020214				0209	01/2017	12/2018	0							
05 001	2017/29	1/1		Produção de nova cartografia digital																
05 001	2017/30	1		Produção de nova cartografia digital à escala 1:1000																
05 001	2017/30	1/1		Estudos, pareceres, projetos e consultadoria	02	020214				0209	01/2017	12/2017	0	5.714	5.714				5.714	
05 001	2017/30	1/2		Outro	02	07011002				0209	01/2017	12/2017	0	225.000	225.000				225.000	
05 001	2017/31			Desenvolvimento de instrumentos de apoio ao planeamento e ao ordenamento do território																
05 001	2017/31	1		Desenvolvimento de outras UOPG's																
05 001	2017/31	1/1		Estudos, pareceres, projetos e consultadoria	02	020214				0209	01/2017	12/2017	0	15.000	15.000				15.000	
05 001	2017/31	2		Desenvolvimento de outros instrumentos																
05 001	2017/31	2/1		Estudos, pareceres, projetos e consultadoria	02	020214				0209	01/2017	12/2017	0	277.000	277.000				277.000	
05 001	2017/31	2/2		Outros trabalhos especializados	02	020220				0209	01/2017	12/2017	0	154.500	154.500				154.500	
05 001	2017/31	3		Desenvolvimento da Revisão ao PDM																
05 001	2017/31	3/1		Estudos, pareceres, projetos e consultadoria	02	020214				0209	01/2017	12/2017	0	356.000	356.000				356.000	
05 001	2017/31	3/2		Outros trabalhos especializados	02	020220				0209	01/2017	12/2017	0	30.000	30.000				30.000	
05 001	2017/31	4		Desenvolvimento de Projetos e estudos de Reabilitação Urbana																
05 001	2017/31	4/1		Estudos, pareceres, projetos e consultadoria	02	020214				0209	01/2017	12/2017	0	80.000	80.000				80.000	
05 001	2017/31	4/2		Outros trabalhos especializados	02	020220				0209	01/2017	12/2017	0	20.000	20.000				20.000	
05 001	2017/32			DomusSocial, EM																
05 001	2017/32	1		DomusSocial, EM																
05 001	2017/32	1/1		Outros-DomusSocial,EM-Reab/Req.Urbana	02	02022502				0204	01/2017	12/2019	0	300.000	300.000	600.000	600.000		1.500.000	
05 001	2017/32	1/2		Reparação e beneficiação-DomusSocial,EM-C.Histórico	02	07010203				0204	01/2017	12/2018	0	1.796.275	1.796.275	2.111.275			3.907.550	
05 001	2017/33			GOP, EM																
05 001	2017/33	1		GOP, EM																
05 001	2017/33	1/1		Viadutos, arruamen.e obras compl.-GOP,EM-Reab/Req.Urb.	02	07010401				0204	01/2017	12/2019	0	1.635.684	1.635.684	1.522.300	620.000		3.777.984	
05 001	2017/34			Aquis/Expro/Permutas de terrenos e/ou erdificios																
05 001	2017/34	1		Aquis/Expro/Permutas de terrenos e/ou erdificios																
05 001	2017/34	1/1		Outras	02	04080202				0204	01/2017	12/2017	0	1.143.000	1.143.000				1.143.000	

## Grandes Opções do Plano do ano 2017

(valores em euros)

Obj.	Prog.	Projeto		Designação	Código Classificação Orçamental	Forma de Realiz.	Fonte Financiamento (%)			Resp.	Datas (Mês/Ano)		Fases de Exec.	Realizado (a)	Despesas							Total previsto (i) = (a)+(b)+(e)+(f)+(g)+(h)
															2017			Anos seguintes				
		Ano / N°	Ação				AC	AA	FC		Início	Fim			Total (b)=(c)+(d)	Financiam. definido (c)	Financiam. não definido (d)	2018 (e)	2019 (f)	2020 (g)	Outros (h)	
<b>05</b>				<b>Urbanismo e Reabilitação Urbana</b>																		
<b>05 001</b>				<b>Reabilitação/Requalificação Urbana</b>																		
05 001	2017/34	1/2		Terrenos	02 070101	O				0204	01/2017	12/2017	0	5.801.855	5.801.855							5.801.855
05 001	2017/34	1/3		Aquisição	02 07010202	O				0204	01/2017	12/2017	0	1.305.100	1.305.100							1.305.100
05 001	2017/34	1/4		Mercados e instalações sanitários	02 07010303	O				0204	01/2017	12/2017	0	1.646.014	1.646.014							1.646.014
05 001	2017/34	1/5		Outros	02 07010307	O				0204	01/2017	12/2017	0	5.000	5.000							5.000
05 001	2017/34	1/6		Outros Investimentos	02 070115	O				0204	01/2017	12/2017	0	84.000	84.000							84.000
05 001	2017/35			Transferências diversas																		
05 001	2017/35	1		Transferências diversas																		
05 001	2017/35	1/1		Outras	02 04080202	O				0204	01/2017	12/2017	0	100.000	100.000							100.000
05 001	2017/35	1/2		Tranferências Diversas	02 08010202	O				0204	01/2017	12/2017	0	1.500	1.500							1.500
05 001	2017/35	1/3		Outras transferências	02 08070106	O				0204	01/2017	12/2017	0	1.000	1.000							1.000
05 001	2017/36			Mercado do Bom Sucesso																		
05 001	2017/36	1		Mercado do Bom Sucesso																		
05 001	2017/36	1/1		Privadas	02 040102	O				0204	01/2017	12/2017	0	202.771	202.771							202.771
05 001	2017/37			UOPG1																		
05 001	2017/37	1		UOPG1																		
05 001	2017/37	1/1		Outros	02 02022502	O				0204	01/2017	12/2017	0	100	100							100
05 001	2017/37	1/2		Terrenos	02 070101	O				0204	01/2017	12/2017	0	100	100							100
05 001	2017/38			Porto Vivo, SRU																		
05 001	2017/38	1		Porto Vivo, SRU																		
05 001	2017/38	1/1		Porto Vivo, SRU	02 0501010201	O				0204	01/2017	12/2017	0	720.000	720.000							720.000
Totais do Programa 001:														18.883.613	18.883.613	4.237.142	1.220.000			24.340.755		
Totais do Objetivo 05:														0	18.883.613	18.883.613	0	4.237.142	1.220.000	0	0	24.340.755
<b>06</b>				<b>Educação</b>																		
<b>06 001</b>				<b>Promover e fomentar a educação</b>																		
06 001	2017/39			DomusSocial, EM																		
06 001	2017/39	1		DomusSocial, EM																		
06 001	2017/39	1/1		Escolas-DomusSocial,EM-Educação	02 07010305	O				0204	01/2017	12/2019	0	500.000	500.000	800.000	800.000					2.100.000
06 001	2017/40			GOP, EM																		
06 001	2017/40	1		GOP, EM																		

## Grandes Opções do Plano do ano 2017

(valores em euros)

Obj.	Prog.	Projeto		Designação	Código Classificação Orçamental	Forma de Realiz.	Fonte Financiamento (%)			Resp.	Datas (Mês/Ano)		Fases de Exec.	Realizado (a)	Despesas							Total previsto (i) = (a)+(b)+(e)+(f)+(g)+(h)
		Ano / N°	Ação				AC	AA	FC		Início	Fim			2017			Anos seguintes				
															Total (b)=(c)+(d)	Financiam. definido (c)	Financiam. não definido (d)	2018 (e)	2019 (f)	2020 (g)	Outros (h)	
<b>06</b>															<b>Educação</b>							
<b>06 001</b>															<b>Promover e fomentar a educação</b>							
06	001	2017/40	1/1	Escolas-GOP,EM-Educação	02	07010305	O				0204	01/2017	12/2019	0	1.959.550	1.959.550		1.500.000	1.500.000			4.959.550
06	001	2017/41		Programa Educação para o Risco																		
06	001	2017/41	1	Segurança - Projeto Prevenir para Proteger / Atitudes e Sinais para Aprender a Viver																		
06	001	2017/41	1/1	Prémios, condecorações e ofertas	02	020115	O				0214	01/2017	12/2017	0	600	600						600
06	001	2017/41	1/2	Material de educação, cultura e recreio	02	020120	O				0214	01/2017	12/2017	0	2.000	2.000						2.000
06	001	2017/41	1/3	Conservação de bens	02	020203	O				0214	01/2017	12/2017	0	900	900						900
06	001	2017/41	1/4	Outros trabalhos especializados	02	020220	O				0214	01/2017	12/2017	0	5.000	5.000						5.000
06	001	2017/41	1/5	Outros	02	02022502	O				0214	01/2017	12/2017	0	500	500						500
06	001	2017/41	1/6	Outro	02	07011002	O				0214	01/2017	12/2017	0	6.000	6.000						6.000
06	001	2017/41	2	Saúde/ Heróis da Fruta																		
06	001	2017/41	2/1	Prémios, condecorações e ofertas	02	020115	O				0214	01/2017	12/2017	0	1.500	1.500						1.500
06	001	2017/41	2/2	Material de educação, cultura e recreio	02	020120	O				0214	01/2017	12/2017	0	1.500	1.500						1.500
06	001	2017/41	2/3	Outros trabalhos especializados	02	020220	O				0214	01/2017	12/2017	0	11.400	11.400						11.400
06	001	2017/41	3	Educação Parental																		
06	001	2017/41	3/1	Prémios, condecorações e ofertas	02	020115	O				0214	01/2017	12/2017	0	1.500	1.500						1.500
06	001	2017/41	3/2	Seminários, exposições e similares	02	020216	O				0214	01/2017	12/2017	0	750	750						750
06	001	2017/41	3/3	Outros trabalhos especializados	02	020220	O				0214	01/2017	12/2017	0	5.000	5.000						5.000
06	001	2017/41	3/4	Outros	02	02022502	O				0214	01/2017	12/2017	0	500	500						500
06	001	2017/42		Programa SIM Cidade																		
06	001	2017/42	1	SIM Cidade																		
06	001	2017/42	1/1	Alimentação-Géneros para confeccionar	02	020106	O				0214	01/2017	12/2017	0	200	200						200
06	001	2017/42	1/2	Prémios, condecorações e ofertas	02	020115	O				0214	01/2017	12/2017	0	2.500	2.500						2.500
06	001	2017/42	1/3	Outros bens	02	020121	O				0214	01/2017	12/2017	0	2.000	2.000						2.000
06	001	2017/42	1/4	Deslocações e estadas	02	020213	O				0214	01/2017	12/2017	0	250	250						250
06	001	2017/42	1/5	Seminários, exposições e similares	02	020216	O				0214	01/2017	12/2017	0	2.800	2.800						2.800
06	001	2017/42	1/6	Outros trabalhos especializados	02	020220	O				0214	01/2017	12/2017	0	11.000	11.000						11.000
06	001	2017/42	1/7	Outros	02	02022502	O				0214	01/2017	12/2017	0	500	500						500
06	001	2017/43		Expansão e Acompanhamento da Educação Pré escolar																		
06	001	2017/43	1	Porto de Apoio à Família																		
06	001	2017/43	1/1	Prémios, condecorações e ofertas	02	020115	O				0214	01/2017	12/2017	0	12.000	12.000						12.000

## Grandes Opções do Plano do ano 2017

(valores em euros)

Obj.	Prog.	Projeto		Designação	Código Classificação Orçamental	Forma de Realiz.	Fonte Financiamento (%)			Resp.	Datas (Mês/Ano)		Fases de Exec.	Realizado (a)	Despesas						Total previsto (i) = (a)+(b)+(e)+(f)+(g)+(h)
		Ano / N.º	Ação				AC	AA	FC		Início	Fim			2017		Anos seguintes				
															Total (b)=(c)+(d)	Financiam. definido (c)	Financiam. não definido (d)	2018 (e)	2019 (f)	2020 (g)	
<b>06</b>		<b>Educação</b>																			
<b>06 001</b>		<b>Promover e fomentar a educação</b>																			
06 001	2017/43	1/2		Material de educação, cultura e recreio	02 020120	O				0214	01/2017	12/2017	0	1.960	1.960					1.960	
06 001	2017/43	1/3		Outros bens	02 020121	O				0214	01/2017	12/2017	0	735	735					735	
06 001	2017/43	1/4		Outros trabalhos especializados	02 020220	O				0214	01/2017	12/2017	0	6.860	6.860					6.860	
06 001	2017/43	1/5		Outros	02 02022502	O				0214	01/2017	12/2017	0	980	980					980	
06 001	2017/44			Programa de Promoção da Leitura - O Porto a ler																	
06 001	2017/44	1		O Porto a ler																	
06 001	2017/44	1/1		Prémios, condecorações e ofertas	02 020115	O				0214	01/2017	12/2017	0	1.000	1.000					1.000	
06 001	2017/44	1/2		Outros bens	02 020121	O				0214	01/2017	12/2017	0	1.000	1.000					1.000	
06 001	2017/44	1/3		Outros trabalhos especializados	02 020220	O				0214	01/2017	12/2017	0	5.000	5.000					5.000	
06 001	2017/44	2		Bibliotecas Escolares																	
06 001	2017/44	2/1		Material de educação, cultura e recreio	02 020120	O				0214	01/2017	12/2017	0	14.000	14.000					14.000	
06 001	2017/44	3		Centro de Investigação e Intervenção na Leitura																	
06 001	2017/44	3/1		Livros e documentação técnica	02 020118	O				0214	01/2017	12/2017	0	400	400					400	
06 001	2017/44	3/2		Outros bens	02 020121	O				0214	01/2017	12/2017	0	1.000	1.000					1.000	
06 001	2017/44	3/3		Seminários, exposições e similares	02 020216	O				0214	01/2017	12/2017	0	500	500					500	
06 001	2017/44	3/4		Outros	02 02022502	O				0214	01/2017	12/2017	0	13.000	13.000					13.000	
06 001	2017/45			Projeto Envolvimento Artístico - GRITO																	
06 001	2017/45	1		Projeto de envolvimento artístico - GRITO																	
06 001	2017/45	1/1		Prémios, condecorações e ofertas	02 020115	O				0214	01/2017	12/2017	0	2.000	2.000					2.000	
06 001	2017/45	1/2		Locação de outros bens	02 020208	O				0214	01/2017	12/2017	0	12.000	12.000					12.000	
06 001	2017/45	1/3		Seminários, exposições e similares	02 020216	O				0214	01/2017	12/2017	0	1.700	1.700					1.700	
06 001	2017/45	1/4		Outros trabalhos especializados	02 020220	O				0214	01/2017	12/2017	0	75.300	75.300					75.300	
06 001	2017/45	1/5		Outros	02 02022502	O				0214	01/2017	12/2017	0	2.000	2.000					2.000	
06 001	2017/46			Desenvolvimento Sócio Educativo																	
06 001	2017/46	1		Ação Social Escolar																	
06 001	2017/46	1/1		Prémios, condecorações e ofertas	02 020115	O				0214	01/2017	12/2017	0	26.043	26.043					26.043	
06 001	2017/46	1/2		Acção Social Escolar	02 04080204	O				0214	01/2017	12/2017	0	210.800	210.800					210.800	
06 001	2017/46	2		Visitas de interesse lúdico pedagógico																	
06 001	2017/46	2/1		Material de educação, cultura e recreio	02 020120	O				0214	01/2017	12/2017	0	294	294					294	
06 001	2017/46	3		Higiene e Segurança Alimentar nas Cantinas																	
06 001	2017/46	3/1		Outros trabalhos especializados	02 020220	O				0214	01/2017	12/2017	0	14.922	14.922					14.922	

## Grandes Opções do Plano do ano 2017

(valores em euros)

Obj.	Prog.	Projeto		Designação	Código Classificação Orçamental	Forma de Realiz.	Fonte Financiamento (%)			Resp.	Datas (Mês/Ano)		Fases de Exec.	Despesas							Total previsto (i) = (a)+(b)+(e)+(f)+(g)+(h)
														2017			Anos seguintes				
		Ano / N°	Ação				AC	AA	FC		Início	Fim		Realizado (a)	Total (b)=(c)+(d)	Financiam. definido (c)	Financiam. não definido (d)	2018 (e)	2019 (f)	2020 (g)	
<b>06</b>				<b>Educação</b>																	
<b>06 001</b>				<b>Promover e fomentar a educação</b>																	
06 001	2017/46	3/2		Outro	02	07011002				0214	01/2017	12/2017	0						30.000		
06 001	2017/46	4		Protocolo com Faculdade de Ciências de Nutrição e Alimentação da Universidade do Porto																	
06 001	2017/46	4/1		Outros trabalhos especializados	02	020220				0214	01/2017	12/2018	0						31.760		
06 001	2017/46	5		Programa de Generalização de refeições escolares/lanche escolar																	
06 001	2017/46	5/1		Alimentação-Refeições confeccionadas	02	020105				0214	01/2017	12/2020	0	2.575.576	2.575.576		2.575.576	2.575.576	2.575.576	10.302.304	
06 001	2017/46	5/2		Outras Transferências	02	0405010203				0214	01/2017	12/2017	0	36.750	36.750					36.750	
06 001	2017/47			Despesas de funcionamento das EB1' e JI's																	
06 001	2017/47	1		Despesas de funcionamento																	
06 001	2017/47	1/1		Gasóleo	02	02010202				0214	01/2017	12/2017	0	735	735					735	
06 001	2017/47	1/2		Outros	02	02010299				0214	01/2017	12/2018	0	29.008	29.008		24.904			53.912	
06 001	2017/47	1/3		Assistência técnica	02	020219				0214	01/2017	12/2017	0	32.630	32.630					32.630	
06 001	2017/48			Projeto Municipal de Enriquecimento Curricular																	
06 001	2017/48	1		Porto de Atividades - Programa Municipal de Enriquecimento Curricular																	
06 001	2017/48	1/1		Prémios, condecorações e ofertas	02	020115				0214	01/2017	12/2017	0	27.930	27.930					27.930	
06 001	2017/48	1/2		Material de educação, cultura e recreio	02	020120				0214	01/2017	12/2017	0	28.955	28.955					28.955	
06 001	2017/48	1/3		Outros bens	02	020121				0214	01/2017	12/2017	0	2.426	2.426					2.426	
06 001	2017/48	1/4		Outros trabalhos especializados	02	020220				0214	01/2017	12/2018	0	490.000	490.000		490.000			980.000	
06 001	2017/48	1/5		Outros	02	02022502				0214	01/2017	12/2017	0	1.470	1.470					1.470	
06 001	2017/48	1/6		Outras Transferências	02	0405010203				0214	01/2017	12/2017	0	37.000	37.000					37.000	
06 001	2017/48	2		Porto de Atividades Encerramento do Ano																	
06 001	2017/48	2/1		Outros bens	02	020121				0214	01/2017	12/2017	0	6.192	6.192					6.192	
06 001	2017/48	2/2		Locação de outros bens	02	020208				0214	01/2017	12/2017	0	50.000	50.000					50.000	
06 001	2017/48	2/3		Seminários, exposições e similares	02	020216				0214	01/2017	12/2017	0	2.980	2.980					2.980	
06 001	2017/48	2/4		Outros trabalhos especializados	02	020220				0214	01/2017	12/2017	0	15.000	15.000					15.000	
06 001	2017/49			Equipamento, Gestão e Manutenção																	
06 001	2017/49	1		Descentralização e Autonomia dos Agrupamentos de Escolas: projeto DAA																	
06 001	2017/49	1/1		Agrupamento escolar	02	04030103				0214	01/2017	12/2017	0	164.934	164.934					164.934	
06 001	2017/49	2		Crescer Interativo																	
06 001	2017/49	2/1		Outros trabalhos especializados	02	020220				0214	01/2017	12/2017	0	24.000	24.000					24.000	

## Grandes Opções do Plano do ano 2017

(valores em euros)

Obj.	Prog.	Projeto		Designação	Código Classificação Orçamental	Forma de Realiz.	Fonte Financiamento (%)			Resp.	Datas (Mês/Ano)		Fases de Exec.	Realizado (a)	Despesas							Total previsto (i) = (a)+(b)+(e)+(f)+(g)+(h)	
		Ano / N.º	Ação				AC	AA	FC		Início	Fim			2017			Anos seguintes					
															Total (b)=(c)+(d)	Financiam. definido (c)	Financiam. não definido (d)	2018 (e)	2019 (f)	2020 (g)	Outros (h)		
<b>06</b>		<b>Educação</b>																					
<b>06 001</b>		<b>Promover e fomentar a educação</b>																					
06 001	2017/49	3		Equipamentos para as escolas e Jardins de Infância	02 020107	O				0214	01/2017	12/2020	0										
06 001	2017/49	3/1		Vestuário e artigos pessoais	02 020120	O				0214	01/2017	12/2017	0	7.900	7.900			7.900	7.900	7.900			31.600
06 001	2017/49	3/2		Material de educação, cultura e recreio	02 020121	O				0214	01/2017	12/2017	0	50.000	50.000								50.000
06 001	2017/49	3/3		Outros bens	02 07011002	O				0214	01/2017	12/2017	0	4.045	4.045								4.045
06 001	2017/49	3/4		Outro						0214	01/2017	12/2017	0	150.000	150.000								150.000
06 001	2017/50			Programa Porto de Futuro																			
06 001	2017/50	1		Empreendedorismo e Cidadania																			
06 001	2017/50	1/1		Outros trabalhos especializados	02 020220	O				0214	01/2017	12/2017	0	26.750	26.750								26.750
06 001	2017/50	1/2		Outros	02 02022502	O				0214	01/2017	12/2017	0	6.440	6.440								6.440
06 001	2017/50	2		Voluntariado Estudantil																			
06 001	2017/50	2/1		Seguros	02 020212	O				0214	01/2017	12/2017	0	500	500								500
06 001	2017/50	3		Rumo à Excelência																			
06 001	2017/50	3/1		Prémios, condecorações e ofertas	02 020115	O				0214	01/2017	12/2017	0	4.500	4.500								4.500
06 001	2017/50	4		Escola Positiva																			
06 001	2017/50	4/1		Prémios, condecorações e ofertas	02 020115	O				0214	01/2017	12/2017	0	1.000	1.000								1.000
06 001	2017/50	4/2		Locação de outros bens	02 020208	O				0214	01/2017	12/2017	0	1.500	1.500								1.500
06 001	2017/50	4/3		Deslocações e estadas	02 020213	O				0214	01/2017	12/2017	0	1.000	1.000								1.000
06 001	2017/50	4/4		Seminários, exposições e similares	02 020216	O				0214	01/2017	12/2017	0	4.000	4.000								4.000
06 001	2017/50	4/5		Outros trabalhos especializados	02 020220	O				0214	01/2017	12/2017	0	2.000	2.000								2.000
06 001	2017/50	4/6		Outros	02 02022502	O				0214	01/2017	12/2017	0	500	500								500
06 001	2017/51			Programa Municipal de Coadjuvação Curricular																			
06 001	2017/51	1		Porto de Crianças - Atividades de Coadjuvação Curricular																			
06 001	2017/51	1/1		Outros bens	02 020121	O				0214	01/2017	12/2017	0	900	900								900
06 001	2017/51	1/2		Transportes	02 020210	O				0214	01/2017	12/2019	0	162.533	162.533			180.000	180.000				522.533
06 001	2017/51	1/3		Outros trabalhos especializados	02 020220	O				0214	01/2017	12/2020	0	160.267	160.267			239.947	272.271	303.365			975.850
06 001	2017/52			Cidades Educadoras																			
06 001	2017/52	1		Cidades Educadoras																			
06 001	2017/52	1/1		Deslocações e estadas	02 020213	O				0214	01/2017	12/2017	0	3.000	3.000								3.000
06 001	2017/52	1/2		Seminários, exposições e similares	02 020216	O				0214	01/2017	12/2017	0	200	200								200
06 001	2017/52	1/3		Outros	02 02022502	O				0214	01/2017	12/2017	0	600	600								600

## Grandes Opções do Plano do ano 2017

(valores em euros)

Obj.	Prog.	Projeto		Designação	Código Classificação Orçamental	Forma de Realiz.	Fonte Financiamento (%)			Resp.	Datas (Mês/Ano)		Fases de Exec.	Despesas						Total previsto (i) = (a)+(b)+(e)+(f)+(g)+(h)
														2017			Anos seguintes			
		Ano / N.º	Ação				AC	AA	FC		Início	Fim		Realizado (a)	Total (b)=(c)+(d)	Financiam. definido (c)	Financiam. não definido (d)	2018 (e)	2019 (f)	
<b>06</b>				<b>Educação</b>																
<b>06 001</b>				<b>Promover e fomentar a educação</b>																
06 001	2017/53			Programa Porto de Conhecimento																
06 001	2017/53	1		Projetos de Promoção e Divulgação de Ciência																
06 001	2017/53	1/1		Prémios, condecorações e ofertas	02	020115				0214	01/2017	12/2017	0		2.400	2.400			2.400	
06 001	2017/53	1/2		Outros bens	02	020121				0214	01/2017	12/2017	0		700	700			700	
06 001	2017/53	1/3		Locação de outros bens	02	020208				0214	01/2017	12/2017	0		100	100			100	
06 001	2017/53	1/4		Seminários, exposições e similares	02	020216				0214	01/2017	12/2017	0		4.000	4.000			4.000	
06 001	2017/53	1/5		Outros trabalhos especializados	02	020220				0214	01/2017	12/2018	0		40.000	40.000	40.000		80.000	
06 001	2017/53	1/6		Outros	02	02022502				0214	01/2017	12/2017	0		1.000	1.000			1.000	
06 001	2017/53	1/7		Transferências diversas	02	0407011002				0214	01/2017	12/2017	0		30.612	30.612			30.612	
06 001	2017/53	2		Oficinas de Ciências Experimentais																
06 001	2017/53	2/1		Outros trabalhos especializados	02	020220				0214	01/2017	12/2017	0		36.000	36.000			36.000	
06 001	2017/54			Cooperação com instituições da Cidade do Porto																
06 001	2017/54	1		Fundação Casa da Música																
06 001	2017/54	1/1		Outras ações de interesse científico e educativo	02	0407010402				0214	01/2017	12/2018	0		230.000	230.000	230.000		460.000	
06 001	2017/54	2		Pé de Vento - Coletivo de Animação Teatral C.R.L.																
06 001	2017/54	2/1		Outras ações de interesse científico e educativo	02	0407010402				0214	01/2017	12/2017	0		10.000	10.000			10.000	
06 001	2017/55			Apoio Pedagógico não formal																
06 001	2017/55	1		Escola das 8 às 8																
06 001	2017/55	1/1		Outros bens	02	020121				0214	01/2017	12/2017	0		231	231			231	
06 001	2017/55	1/2		Outros trabalhos especializados	02	020220				0214	01/2017	12/2017	0		500	500			500	
06 001	2017/55	1/3		Outras Transferências	02	0405010203				0214	01/2017	12/2017	0		2.500	2.500			2.500	
06 001	2017/55	2		Protocolo Ensino Particular, Cooperativo e Profissional																
06 001	2017/55	2/1		Outros	02	02022502				0214	01/2017	12/2017	0		291	291			291	
06 001	2017/55	3		Requalificação dos Recreios Escolares																
06 001	2017/55	3/1		Outro	02	07011002				0214	01/2017	12/2017	0		2.375	2.375			2.375	
06 001	2017/55	4		Concurso Escola para Todos																
06 001	2017/55	4/1		Prémios, condecorações e ofertas	02	020115				0214	01/2017	12/2017	0		1.500	1.500			1.500	
06 001	2017/55	4/2		Outros bens	02	020121				0214	01/2017	12/2017	0		300	300			300	
06 001	2017/55	5		Cidades Amigas das Crianças																
06 001	2017/55	5/1		Outros trabalhos especializados	02	020220				0214	01/2017	12/2017	0		15.000	15.000			15.000	

## Grandes Opções do Plano do ano 2017

(valores em euros)

Obj.	Prog.	Projeto		Designação	Código Classificação Orçamental	Forma de Realiz.	Fonte Financiamento (%)			Resp.	Datas (Mês/Ano)		Fases de Exec.	Realizado (a)	Despesas							Total previsto (i) = (a)+(b)+(e)+(f)+(g)+(h)	
		Ano / N.º	Ação				AC	AA	FC		Início	Fim			2017		Anos seguintes						
															Total (b)=(c)+(d)	Financiam. definido (c)	Financiam. não definido (d)	2018 (e)	2019 (f)	2020 (g)	Outros (h)		
<b>06</b>				<b>Educação</b>																			
<b>06 001</b>				<b>Promover e fomentar a educação</b>																			
06 001	2017/55	6		Todos Somos Escola VIII Encontro	02 020121	O				0214	01/2017	12/2017	0										
06 001	2017/55	6/1		Outros bens	02 020121	O				0214	01/2017	12/2017	0		231	231							231
06 001	2017/55	6/2		Locação de outros bens	02 020208	O				0214	01/2017	12/2017	0		93	93							93
06 001	2017/55	6/3		Deslocações e estadas	02 020213	O				0214	01/2017	12/2017	0		123	123							123
06 001	2017/55	6/4		Seminários, exposições e similares	02 020216	O				0214	01/2017	12/2017	0		1.753	1.753							1.753
06 001	2017/56			Programa Iniciativas DME																			
06 001	2017/56	1		Programa de Sensibilização e de Formação para a Arte Contemporânea																			
06 001	2017/56	1/1		Outros trabalhos especializados	02 020220	O				0214	01/2017	12/2018	0		279.145	279.145		279.145					558.290
06 001	2017/56	2		Programa para a Sensibilização Estética e Artística																			
06 001	2017/56	2/1		Outros trabalhos especializados	02 020220	O				0214	01/2017	12/2017	0		28.905	28.905							28.905
06 001	2017/56	3		Programa de Educação Artística																			
06 001	2017/56	3/1		Outros trabalhos especializados	02 020220	O				0214	01/2017	12/2017	0		36.900	36.900							36.900
06 001	2017/56	4		Um dia de Natal																			
06 001	2017/56	4/1		Outros trabalhos especializados	02 020220	O				0214	01/2017	12/2017	0		50.000	50.000							50.000
06 001	2017/56	5		Iniciativas DME																			
06 001	2017/56	5/1		Prémios, condecorações e ofertas	02 020115	O				0214	01/2017	12/2017	0		54.000	54.000							54.000
06 001	2017/56	5/2		Outros bens	02 020121	O				0214	01/2017	12/2017	0		1.000	1.000							1.000
06 001	2017/56	5/3		Locação de outros bens	02 020208	O				0214	01/2017	12/2017	0		5.000	5.000							5.000
06 001	2017/56	5/4		Deslocações e estadas	02 020213	O				0214	01/2017	12/2017	0		750	750							750
06 001	2017/56	5/5		Seminários, exposições e similares	02 020216	O				0214	01/2017	12/2017	0		5.000	5.000							5.000
06 001	2017/56	5/6		Outros trabalhos especializados	02 020220	O				0214	01/2017	12/2017	0		30.000	30.000							30.000
06 001	2017/56	5/7		Outros	02 02022502	O				0214	01/2017	12/2017	0		5.000	5.000							5.000
06 001	2017/57			Programa Educação para a Arte e Património																			
06 001	2017/57	1		Concurso Descobre Outra Cidade																			
06 001	2017/57	1/1		Prémios, condecorações e ofertas	02 020115	O				0214	01/2017	12/2017	0		1.000	1.000							1.000
06 001	2017/57	1/2		Outros trabalhos especializados	02 020220	O				0214	01/2017	12/2017	0		1.000	1.000							1.000
06 001	2017/57	1/3		Outros	02 02022502	O				0214	01/2017	12/2017	0		500	500							500
06 001	2017/57	2		Educação e Arte																			
06 001	2017/57	2/1		Prémios, condecorações e ofertas	02 020115	O				0214	01/2017	12/2017	0		500	500							500
06 001	2017/57	2/2		Outros trabalhos especializados	02 020220	O				0214	01/2017	12/2017	0		2.500	2.500							2.500



## Grandes Opções do Plano do ano 2017

(valores em euros)

Obj.	Prog.	Projeto		Designação	Código Classificação Orçamental	Forma de Realiz.	Fonte Financiamento (%)			Resp.	Datas (Mês/Ano)		Fases de Exec.	Despesas							Total previsto (i) = (a)+(b)+(e)+(f)+(g)+(h)		
														2017			Anos seguintes						
		Ano / N.º	Ação				AC	AA	FC		Início	Fim		Realizado (a)	Total (b)=(c)+(d)	Financiam. definido (c)	Financiam. não definido (d)	2018 (e)	2019 (f)	2020 (g)		Outros (h)	
<b>06</b>				<b>Educação</b>																			
<b>06 001</b>				<b>Promover e fomentar a educação</b>																			
06 001	2017/57	2/3		Outros	02	02022502	O			0214	01/2017	12/2017	0			500	500			500			
06 001	2017/58			Projeto Educativo Municipal																			
06 001	2017/58	1		Jornadas e Sistema de Monitorização PEM Porto																			
06 001	2017/58	1/1		Seminários, exposições e similares	02	020216	O			0214	01/2017	12/2017	0			2.000	2.000			2.000			
06 001	2017/58	1/2		Outros trabalhos especializados	02	020220	O			0214	01/2017	12/2017	0			20.000	20.000			20.000			
06 001	2017/58	1/3		Outros	02	02022502	O			0214	01/2017	12/2017	0			10.000	10.000			10.000			
06 001	2017/59			Revisão da Carta Educativa do Porto																			
06 001	2017/59	1		Revisão da Carta Educativa																			
06 001	2017/59	1/1		Seminários, exposições e similares	02	020216	O			0214	01/2017	12/2017	0			2.000	2.000			2.000			
06 001	2017/59	1/2		Outros trabalhos especializados	02	020220	O			0214	01/2017	12/2017	0			36.200	36.200			36.200			
06 001	2017/59	1/3		Outros	02	02022502	O			0214	01/2017	12/2017	0			600	600			600			
<b>Totais do Programa 001:</b>																							
<b>Totais do Objetivo 06:</b>													0	8.046.634	8.046.634	0	6.379.472	5.335.747	2.886.841	0	22.648.694		
<b>07</b>				<b>Juventude</b>																			
<b>07 001</b>				<b>Apoio e promoção à juventude</b>																			
07 001	2017/60			Study in Porto																			
07 001	2017/60	1		Programa Porto Acolhe																			
07 001	2017/60	1/1		Deslocações e estadas	02	020213	O			0201	01/2017	12/2020	0			6.000	6.000	4.000	4.000	4.000	18.000		
07 001	2017/60	1/2		Seminários, exposições e similares	02	020216	O			0201	01/2017	12/2017	0			2.000	2.000				2.000		
07 001	2017/60	2		Programa Study in Porto																			
07 001	2017/60	2/1		Outros trabalhos especializados	02	020220	O			0201	01/2017	12/2017	0			5.000	5.000				5.000		
07 001	2017/60	2/2		Transferências diversas	02	0407011002	O			0201	01/2017	12/2017	0			3.000	3.000				3.000		
07 001	2017/61			Porto de Partida																			
07 001	2017/61	1		Mobilidade internacional																			
07 001	2017/61	1/1		Deslocações e estadas	02	020213	O			0201	01/2017	12/2017	0			4.000	4.000				4.000		
07 001	2017/61	1/2		Outros trabalhos especializados	02	020220	O			0201	01/2017	12/2017	0			4.000	4.000				4.000		
07 001	2017/62			Plano Municipal de Juventude																			
07 001	2017/62	1		Projeto Porto Juventude																			
07 001	2017/62	1/1		Material de escritório	02	020108	O			0201	01/2017	12/2020	0			250	250	500	500	500	1.750		

## Grandes Opções do Plano do ano 2017

(valores em euros)

Obj.	Prog.	Projeto		Designação	Código Classificação Orçamental	Forma de Realiz.	Fonte Financiamento (%)			Resp.	Datas (Mês/Ano)		Fases de Exec.	Realizado (a)	Despesas							Total previsto (i) = (a)+(b)+(e)+(f)+(g)+(h)	
		Ano / N.º	Ação				AC	AA	FC		Início	Fim			2017			Anos seguintes					
															Total (b)=(c)+(d)	Financiam. definido (c)	Financiam. não definido (d)	2018 (e)	2019 (f)	2020 (g)	Outros (h)		
<b>07</b>				<b>Juventude</b>																			
<b>07 001</b>				<b>Apoio e promoção à juventude</b>																			
07 001	2017/62	1/2		Locação de outros bens	02 020208	O			0201	01/2017	12/2017	0		150	150							150	
07 001	2017/62	1/3		Deslocações e estadas	02 020213	O			0201	01/2017	12/2020	0		3.000	3.000		100	100	100			3.300	
07 001	2017/62	1/4		Estudos, pareceres, projetos e consultadoria	02 020214	O			0201	01/2017	12/2017	0		10.000	10.000							10.000	
07 001	2017/62	1/5		Seminários, exposições e similares	02 020216	O			0201	01/2017	12/2017	0		2.500	2.500							2.500	
07 001	2017/62	1/6		Outros trabalhos especializados	02 020220	O			0201	01/2017	12/2017	0		30.000	30.000							30.000	
07 001	2017/63			Participação Cívica, Associativismo e Cidadania																			
07 001	2017/63	1		Projetos, iniciativas e eventos																			
07 001	2017/63	1/1		Prémios, condecorações e ofertas	02 020115	O			0201	01/2017	12/2017	0		10.000	10.000							10.000	
07 001	2017/63	1/2		Transportes	02 020210	O			0201	01/2017	12/2017	0		2.500	2.500							2.500	
07 001	2017/63	1/3		Outros trabalhos especializados	02 020220	O			0201	01/2017	12/2017	0		25.000	25.000							25.000	
07 001	2017/63	1/4		Transferências diversas	02 0407011002	O			0201	01/2017	12/2017	0		500	500							500	
07 001	2017/64			Juventude, educação e empreendedorismo																			
07 001	2017/64	1		Promoção do emprego e empregabilidade																			
07 001	2017/64	1/1		Limpeza e higiene	02 020104	O			0201	01/2017	12/2017	0		200	200							200	
07 001	2017/64	1/2		Seminários, exposições e similares	02 020216	O			0201	01/2017	12/2017	0		4.000	4.000							4.000	
07 001	2017/64	1/3		Outros trabalhos especializados	02 020220	O			0201	01/2017	12/2017	0		70.000	70.000							70.000	
07 001	2017/64	1/4		Equipamento administrativo	02 070109	O			0201	01/2017	12/2017	0		1.700	1.700							1.700	
Totais do Programa 001:															183.800	183.800		4.600	4.600	4.600			197.600
Totais do Objetivo 07:														0	183.800	183.800	0	4.600	4.600	4.600	0		197.600
<b>08</b>				<b>Turismo</b>																			
<b>08 001</b>				<b>Intensificar e impulsionar o turismo</b>																			
08 001	2017/65			Acolhimento e Comercialização																			
08 001	2017/65	1		Plataforma para Lojas de Turismo / Transferência Turismo do Porto e Norte de Portugal, E.R.																			
08 001	2017/65	1/1		Apoio diversos de interesse turístico	02 0407010302	O			0215	01/2017	12/2017	0		8.000	8.000							8.000	
08 001	2017/65	2		Serviços de acolhimento e comercialização - contrato com a ATP																			
08 001	2017/65	2/1		Outros trabalhos especializados	02 020220	O			0215	01/2017	12/2017	0		1.005.867	1.005.867							1.005.867	
08 001	2017/66			Otimização da gestão da marca Porto																			
08 001	2017/66	1		Promoção externa do destino - Transferência ATP. AR																			

Câmara Municipal do Porto

Grandes Opções do Plano do ano 2017

(valores em euros)

Obj.	Prog.	Projeto		Designação	Código Classificação Orçamental	Forma de Realiz.	Fonte Financiamento (%)			Resp.	Datas (Mês/Ano)		Fases de Exec.	Realizado (a)	Despesas							Total previsto (i) = (a)+(b)+(e)+(f)+(g)+(h)	
		Ano / N°	Ação				AC	AA	FC		Início	Fim			2017			Anos seguintes					
															Total (b)=(c)+(d)	Financiam. definido (c)	Financiam. não definido (d)	2018 (e)	2019 (f)	2020 (g)	Outros (h)		
<b>08 Turismo</b>																							
<b>08 001 Intensificar e impulsionar o turismo</b>																							
08	001	2017/66	1/1	Apoio diversos de interesse turístico	02	0407010302	O				0215	01/2017	12/2017	0	180.000	180.000						180.000	
08	001	2017/66	2	Great Wine Capitals																			
08	001	2017/66	2/1	Apoio diversos de interesse turístico	02	0407010302	O				0215	01/2017	12/2017	0	80.000	80.000						80.000	
08	001	2017/67		Ações complementares no âmbito do Turismo																			
08	001	2017/67	1	100% Turismo																			
08	001	2017/67	1/1	Outros trabalhos especializados	02	020220	O				0215	01/2017	12/2017	0	50.000	50.000						50.000	
Totais do Programa 001:															1.323.867	1.323.867							1.323.867
Totais do Objetivo 08:															0	1.323.867	1.323.867	0	0	0	0	0	1.323.867
<b>09 Segurança</b>																							
<b>09 001 Segurança e securitismo dos cidadãos</b>																							
09	001	2017/68		Operacional																			
09	001	2017/68	1	Licenciamento, Expediente e Arquivo																			
09	001	2017/68	1/1	Limpeza e higiene	02	020104	O				0211	01/2017	12/2017	0	995	995						995	
09	001	2017/68	1/2	Material de escritório	02	020108	O				0211	01/2017	12/2020	0	26.505	26.505	27.500	27.500	27.500			109.005	
09	001	2017/68	1/3	Livros e documentação técnica	02	020118	O				0211	01/2017	12/2017	0	500	500						500	
09	001	2017/68	1/4	Equipamento administrativo	02	070109	O				0211	01/2017	12/2017	0	5.000	5.000						5.000	
09	001	2017/68	1/5	Outro	02	07011002	O				0211	01/2017	12/2017	0	15.000	15.000						15.000	
09	001	2017/69		Vigilância e Segurança																			
09	001	2017/69	1	Segurança, Recepção e Atendimento																			
09	001	2017/69	1/1	Vestuário e artigos pessoais	02	020107	O				0211	01/2017	12/2020	0	200.000	200.000	45.000	45.000	45.000			335.000	
09	001	2017/69	1/2	Material de transporte-Peças	02	020112	O				0211	01/2017	12/2017	0	2.500	2.500						2.500	
09	001	2017/69	1/3	Outro material-Peças	02	020114	O				0211	01/2017	12/2017	0	1.500	1.500						1.500	
09	001	2017/69	1/4	Prémios, condecorações e ofertas	02	020115	O				0211	01/2017	12/2017	0	2.500	2.500						2.500	
09	001	2017/69	1/5	Ferramentas e utensílios	02	020117	O				0211	01/2017	12/2017	0	1.000	1.000						1.000	
09	001	2017/69	1/6	Artigos honoríficos e de decoração	02	020119	O				0211	01/2017	12/2017	0	3.000	3.000						3.000	
09	001	2017/69	1/7	Material de educação, cultura e recreio	02	020120	O				0211	01/2017	12/2017	0	500	500						500	
09	001	2017/69	1/8	Outros bens	02	020121	O				0211	01/2017	12/2017	0	6.500	6.500						6.500	
09	001	2017/69	1/9	Conservação de bens	02	020203	O				0211	01/2017	12/2017	0	6.250	6.250						6.250	
09	001	2017/69	1/10	Locação de outros bens	02	020208	O				0211	01/2017	12/2018	0	80.000	80.000	9.000					89.000	

## Grandes Opções do Plano do ano 2017

(valores em euros)

Obj.	Prog.	Projeto		Designação	Código Classificação Orçamental	Forma de Realiz.	Fonte Financiamento (%)			Resp.	Datas (Mês/Ano)		Fases de Exec.	Despesas							Total previsto (i) = (a)+(b)+(e)+(f)+(g)+(h)		
														2017			Anos seguintes						
		Ano / N.º	Ação				AC	AA	FC		Início	Fim		Realizado (a)	Total (b)=(c)+(d)	Financiam. definido (c)	Financiam. não definido (d)	2018 (e)	2019 (f)	2020 (g)		Outros (h)	
<b>09</b>														<b>Segurança</b>									
<b>09 001</b>														<b>Segurança e securitismo dos cidadãos</b>									
09	001	2017/69	1/11	Comunicações	02	020209	O				0211	01/2017	12/2017	0		5.000	5.000						5.000
09	001	2017/69	1/12	Transportes	02	020210	O				0211	01/2017	12/2017	0		150.000	150.000						150.000
09	001	2017/69	1/13	Representação dos serviços	02	020211	O				0211	01/2017	12/2017	0		1.000	1.000						1.000
09	001	2017/69	1/14	Deslocações e estadas	02	020213	O				0211	01/2017	12/2017	0		4.500	4.500						4.500
09	001	2017/69	1/15	Assistência técnica	02	020219	O				0211	01/2017	12/2017	0		8.000	8.000						8.000
09	001	2017/69	1/16	Outros trabalhos especializados	02	020220	O				0211	01/2017	12/2017	0		75.000	75.000						75.000
09	001	2017/69	1/17	Outros	02	02022502	O				0211	01/2017	12/2017	0		75.000	75.000						75.000
09	001	2017/69	1/18	Outro material de transporte	02	07010602	O				0211	01/2017	12/2017	0		182.500	182.500						182.500
09	001	2017/69	1/19	Equipamento administrativo	02	070109	O				0211	01/2017	12/2017	0		140.000	140.000						140.000
09	001	2017/69	1/20	Outro	02	07011002	O				0211	01/2017	12/2017	0		140.000	140.000						140.000
09	001	2017/69	2	Ferramentas e utensílios	02	070111	O				0211	01/2017	12/2017	0		3.500	3.500						3.500
09	001	2017/69	2	Vigilância e Segurança																			
09	001	2017/69	2/1	Vigilância e segurança	02	020218	O				0211	01/2017	12/2020	0		2.300.000	2.300.000			2.323.390	2.323.390	2.323.390	9.270.170
09	001	2017/70		Implementação Estrutura Organizacional																			
09	001	2017/70	1	Implementação Estrutura Organizacional																			
09	001	2017/70	1/1	Limpeza e higiene	02	020104	O				0207	01/2017	12/2020	0		600	600			600	600	600	2.400
09	001	2017/70	1/2	Vestuário e artigos pessoais	02	020107	O				0207	01/2017	12/2020	0		2.500	2.500			2.500	2.500	2.500	10.000
09	001	2017/70	1/3	Material de escritório	02	020108	O				0207	01/2017	12/2020	0		5.500	5.500			5.500	5.500	5.500	22.000
09	001	2017/70	1/4	Material de consumo clínico	02	020111	O				0207	01/2017	12/2020	0		100	100			100	100	100	400
09	001	2017/70	1/5	Outros bens	02	020121	O				0207	01/2017	12/2020	0		4.500	4.500			4.500	4.500	4.500	18.000
09	001	2017/70	1/6	Encargos das instalações	02	020201	O				0207	01/2017	12/2020	0		6.500	6.500			6.500	6.500	6.500	26.000
09	001	2017/70	1/7	Limpeza e higiene	02	020202	O				0207	01/2017	12/2020	0		6.000	6.000			6.000	6.000	6.000	24.000
09	001	2017/70	1/8	Transportes	02	020210	O				0207	01/2017	12/2020	0		500	500			500	500	500	2.000
09	001	2017/70	1/9	Representação dos serviços	02	020211	O				0207	01/2017	12/2020	0		200	200			200	200	200	800
09	001	2017/70	1/10	Deslocações e estadas	02	020213	O				0207	01/2017	12/2020	0		1.000	1.000			1.000	1.000	1.000	4.000
09	001	2017/70	1/11	Vigilância e segurança	02	020218	O				0207	01/2017	12/2020	0		100	100			100	100	100	400
09	001	2017/70	1/12	Assistência técnica	02	020219	O				0207	01/2017	12/2020	0		1.500	1.500			1.500	1.500	1.500	6.000
09	001	2017/70	1/13	Outros	02	02022502	O				0207	01/2017	12/2020	0		2.000	2.000			2.000	2.000	2.000	8.000
09	001	2017/70	1/14	Equipamento administrativo	02	070109	O				0207	01/2017	12/2020	0		3.000	3.000			3.000	3.000	3.000	12.000
09	001	2017/70	1/15	Outro	02	07011002	O				0207	01/2017	12/2020	0		5.000	5.000			5.000	5.000	5.000	20.000

## Grandes Opções do Plano do ano 2017

(valores em euros)

Obj.	Prog.	Projeto		Designação	Código Classificação Orçamental	Forma de Realiz.	Fonte Financiamento (%)			Resp.	Datas (Mês/Ano)		Fases de Exec.	Realizado (a)	Despesas							Total previsto (i) = (a)+(b)+(e)+(f)+(g)+(h)
															2017			Anos seguintes				
		Ano / N.º	Ação				AC	AA	FC		Início	Fim			Total (b)=(c)+(d)	Financiam. definido (c)	Financiam. não definido (d)	2018 (e)	2019 (f)	2020 (g)	Outros (h)	
<b>09</b>				<b>Segurança</b>																		
<b>09 001</b>				<b>Segurança e securitismo dos cidadãos</b>																		
09 001	2017/71			Ativação do Plano de Emergência ou Declaração de Estado de Alerta																		
09 001	2017/71	1		Ativação do Plano de Emergência ou Declaração de Estado de Alerta																		
09 001	2017/71	1/1		Alimentação-Refeições confeccionadas	02	020105				0207	01/2017	12/2020	0		2.000	2.000		2.000	2.000	2.000		8.000
09 001	2017/71	1/2		Outros bens	02	020121				0207	01/2017	12/2020	0		2.000	2.000		2.000	2.000	2.000		8.000
09 001	2017/71	1/3		Outros trabalhos especializados	02	020220				0207	01/2017	12/2020	0		1.000	1.000		1.000	1.000	1.000		4.000
09 001	2017/71	1/4		Outros	02	02022502				0207	01/2017	12/2020	0		12.500	12.500		12.500	12.500	12.500		50.000
09 001	2017/72			Planeamento de emergência																		
09 001	2017/72	1		Planeamento de emergência																		
09 001	2017/72	1/1		Outros	02	02010299				0207	01/2017	12/2020	0		500	500		500	500	500		2.000
09 001	2017/72	1/2		Prémios, condecorações e ofertas	02	020115				0207	01/2017	12/2020	0		12.500	12.500		12.500	12.500	12.500		50.000
09 001	2017/72	1/3		Material de educação, cultura e recreio	02	020120				0207	01/2017	12/2020	0		5.000	5.000		5.000	5.000	5.000		20.000
09 001	2017/72	1/4		Outros bens	02	020121				0207	01/2017	12/2020	0		4.000	4.000		4.000	4.000	4.000		16.000
09 001	2017/72	1/5		Estudos, pareceres, projetos e consultadoria	02	020214				0207	01/2017	12/2020	0		7.000	7.000		7.000	7.000	7.000		28.000
09 001	2017/72	1/6		Seminários, exposições e similares	02	020216				0207	01/2017	12/2020	0		2.000	2.000		2.000	2.000	2.000		8.000
09 001	2017/72	1/7		Outros trabalhos especializados	02	020220				0207	01/2017	12/2020	0		18.000	18.000		35.000	35.000	35.000		123.000
09 001	2017/72	1/8		Outro	02	07011002				0207	01/2017	12/2020	0		15.000	15.000		15.000	15.000	15.000		60.000
09 001	2017/73			Segurança e Socorro																		
09 001	2017/73	1		Socorro																		
09 001	2017/73	1/1		Matérias-primas e subsidiárias	02	020101				0212	01/2017	12/2020	0		1.000	1.000						1.000
09 001	2017/73	1/2		Gasolina	02	02010201				0212	01/2017	12/2020	0		7.000	7.000		6.000	6.000	6.000		25.000
09 001	2017/73	1/3		Gasóleo	02	02010202				0212	01/2017	12/2020	0		70.000	70.000		65.000	65.000	65.000		265.000
09 001	2017/73	1/4		Outros	02	02010299				0212	01/2017	12/2020	0		14.000	14.000		8.000	8.000	8.000		38.000
09 001	2017/73	1/5		Limpeza e higiene	02	020104				0212	01/2017	12/2017	0		7.500	7.500						7.500
09 001	2017/73	1/6		Alimentação-Refeições confeccionadas	02	020105				0212	01/2017	12/2017	0		500	500						500
09 001	2017/73	1/7		Vestuário e artigos pessoais	02	020107				0212	01/2017	12/2020	0		72.000	72.000		137.000	137.000	137.000		483.000
09 001	2017/73	1/8		Material de escritório	02	020108				0212	01/2017	12/2020	0		7.500	7.500		4.500	4.500	4.500		21.000
09 001	2017/73	1/9		Produtos químicos e farmacêuticos	02	020109				0212	01/2017	12/2017	0		500	500						500
09 001	2017/73	1/10		Material de consumo clínico	02	020111				0212	01/2017	12/2017	0		6.000	6.000						6.000
09 001	2017/73	1/11		Material de transporte-Peças	02	020112				0212	01/2017	12/2020	0		90.000	90.000		72.500	72.500	72.500		307.500
09 001	2017/73	1/12		Outro material-Peças	02	020114				0212	01/2017	12/2017	0		3.000	3.000						3.000

Câmara Municipal do Porto

Grandes Opções do Plano do ano 2017

(valores em euros)

Obj.	Prog.	Projeto		Designação	Código Classificação Orçamental	Forma de Realiz.	Fonte Financiamento (%)			Resp.	Datas (Mês/Ano)		Fases de Exec.	Realizado (a)	Despesas							Total previsto (i) = (a)+(b)+(e)+(f)+(g)+(h)	
		Ano / N.º	Ação				AC	AA	FC		Início	Fim			2017			Anos seguintes					
															Total (b)=(c)+(d)	Financiam. definido (c)	Financiam. não definido (d)	2018 (e)	2019 (f)	2020 (g)	Outros (h)		
<b>09</b>															<b>Segurança</b>								
<b>09 001</b>															<b>Segurança e securitismo dos cidadãos</b>								
09	001	2017/73	1/13	Prémios, condecorações e ofertas	02	020115	O				0212	01/2017	12/2017	0	2.000	2.000					2.000		
09	001	2017/73	1/14	Ferramentas e utensílios	02	020117	O				0212	01/2017	12/2017	0	10.000	10.000					10.000		
09	001	2017/73	1/15	Material de educação, cultura e recreio	02	020120	O				0212	01/2017	12/2017	0	2.000	2.000					2.000		
09	001	2017/73	1/16	Outros bens	02	020121	O				0212	01/2017	12/2017	0	65.000	65.000					65.000		
09	001	2017/73	1/17	Encargos das instalações	02	020201	O				0212	01/2017	12/2020	0	100.000	100.000	110.000	110.000	110.000		430.000		
09	001	2017/73	1/18	Limpeza e higiene	02	020202	O				0212	01/2017	12/2020	0	40.000	40.000	38.760	38.760	38.760		156.280		
09	001	2017/73	1/19	Conservação de bens	02	020203	O				0212	01/2017	12/2017	0	80.000	80.000					80.000		
09	001	2017/73	1/20	Locação de outros bens	02	020208	O				0212	01/2017	12/2017	0	2.600	2.600					2.600		
09	001	2017/73	1/21	Comunicações	02	020209	O				0212	01/2017	12/2017	0	2.100	2.100					2.100		
09	001	2017/73	1/22	Transportes	02	020210	O				0212	01/2017	12/2017	0	400	400					400		
09	001	2017/73	1/23	Estudos, pareceres, projetos e consultadoria	02	020214	O				0212	01/2017	12/2017	0	750	750					750		
09	001	2017/73	1/24	Assistência técnica	02	020219	O				0212	01/2017	12/2017	0	100	100					100		
09	001	2017/73	1/25	Outros trabalhos especializados	02	020220	O				0212	01/2017	12/2020	0	24.000	24.000	1.000	1.000	1.000		27.000		
09	001	2017/73	1/26	Outros	02	02022502	O				0212	01/2017	12/2017	0	47.500	47.500					47.500		
09	001	2017/73	1/27	Proteção Civil e luta contra incêndios	02	04070106	O				0212	01/2017	12/2017	0	1.250	1.250					1.250		
09	001	2017/73	1/28	Instalações de serviços	02	07010301	O				0212	01/2017	12/2017	0	150.000	150.000					150.000		
09	001	2017/73	1/29	Equipamento administrativo	02	070109	O				0212	01/2017	12/2018	0	30.000	30.000	30.000				60.000		
09	001	2017/73	1/30	Outro	02	07011002	O				0212	01/2017	12/2017	0	2.050.000	2.050.000					2.050.000		
09	001	2017/73	1/31	Ferramentas e utensílios	02	070111	O				0212	01/2017	12/2020	0	50.000	50.000	29.600	29.600	29.600		138.800		
09	001	2017/73	1/32	Outros Investimentos	02	070115	O				0212	01/2017	12/2017	0	50.000	50.000					50.000		
<b>Totais do Programa 001:</b>															6.543.450	6.543.450		3.044.750	3.005.750	3.005.750		15.599.700	
<b>Totais do Objetivo 09:</b>															0	6.543.450	6.543.450	0	3.044.750	3.005.750	3.005.750	0	15.599.700
<b>10</b>															<b>Desporto e Animação</b>								
<b>10 001</b>															<b>Incentivar e dinamizar o Desporto</b>								
10	001	2017/74		DomusSocial, EM																			
10	001	2017/74	1	DomusSocial, EM																			
10	001	2017/74	1/1	Instalações desportivas e recreativas-DomusSocial,EM-Desporto	02	07010302	O				0204	01/2017	12/2019	0	100.000	100.000	100.000	100.000			300.000		
10	001	2017/75		GOP, EM																			
10	001	2017/75	1	GOP, EM																			

## Grandes Opções do Plano do ano 2017

(valores em euros)

Obj.	Prog.	Projeto		Designação	Código Classificação Orçamental	Forma de Realiz.	Fonte Financiamento (%)			Resp.	Datas (Mês/Ano)		Fases de Exec.	Realizado (a)	Despesas							Total previsto (i) = (a)+(b)+(e)+(f)+(g)+(h)	
															2017			Anos seguintes					
		Ano / N°	Ação				AC	AA	FC		Início	Fim			Total (b)=(c)+(d)	Financiam. definido (c)	Financiam. não definido (d)	2018 (e)	2019 (f)	2020 (g)	Outros (h)		
<b>10</b>				<b>Desporto e Animação</b>																			
<b>10 001</b>				<b>Incentivar e dinamizar o Desporto</b>																			
10 001	2017/75	1/1		Instalações desportivas e recreativas-GOP,EM-Desporto Porto Lazer, EM	02	07010302	O			0204	01/2017	12/2019	0	282.500	282.500				3.365.000	1.870.000			5.517.500
10 001	2017/76			Porto Lazer, EM																			
10 001	2017/76	1		Porto Lazer, EM																			
10 001	2017/76	1/1		Outros-Porto Lazer,EM	02	02022502	O			0204	01/2017	12/2017	0	2.709.196	2.709.196								2.709.196
10 001	2017/76	1/2		Porto Lazer, EM	02	0501010103	O			0204	01/2017	12/2017	0	2.937.321	2.937.321								2.937.321
Totais do Programa 001:														6.029.017	6.029.017			3.465.000	1.970.000			11.464.017	
Totais do Objetivo 10:														0	6.029.017	6.029.017	0	3.465.000	1.970.000	0	0	11.464.017	
<b>11</b>				<b>Mobilidade e Transportes</b>																			
<b>11 001</b>				<b>Melhoria da mobilidade e infraestruturas</b>																			
11 001	2017/77			Intervenção e promoção da mobilidade urbana sustentável																			
11 001	2017/77	1		Estudos e projetos para a melhoria da mobilidade sustentável na cidade do Porto																			
11 001	2017/77	1/1		Estudos, pareceres, projetos e consultadoria	02	020214	O			0208	01/2017	12/2018	0	100.000	100.000				200.000				300.000
11 001	2017/77	1/2		Outros	02	02022502	O			0208	01/2017	12/2017	0	16.500	16.500								16.500
11 001	2017/78			Gestão da construção e da manutenção das infraestruturas viárias																			
11 001	2017/78	1		Requalificação e manutenção de pavimentos, viadutos, túneis e muros																			
11 001	2017/78	1/1		Matérias-primas e subsidiárias	02	020101	O			0208	01/2017	12/2021	0	97.500	97.500				85.000	82.050	51.550	7.175	323.275
11 001	2017/78	1/2		Outro material-Peças	02	020114	O			0208	01/2017	12/2018	0	8.000	8.000				10.000				18.000
11 001	2017/78	1/3		Ferramentas e utensílios	02	020117	O			0208	01/2017	12/2018	0	5.000	5.000				5.000				10.000
11 001	2017/78	1/4		Outros bens	02	020121	O			0208	01/2017	12/2020	0	157.273	157.273				120.000	78.130	40.000		395.403
11 001	2017/78	1/5		Conservação de bens	02	020203	O			0208	01/2017	12/2018	0	5.000	5.000				10.000				15.000
11 001	2017/78	1/6		Outros	02	02022502	O			0208	01/2017	12/2020	0	12.232	12.232				10.704	10.000	10.000		42.936
11 001	2017/78	1/7		Viadutos, arruamentos e obras complementares	02	07010401	E			0208	01/2017	12/2020	0	68.945	68.945				62.795	37.000	5.000		173.740
11 001	2017/78	1/8		Outro	02	07011002	O			0208	01/2017	12/2018	0	3.000	3.000				5.000				8.000
11 001	2017/78	1/9		Ferramentas e utensílios	02	070111	O			0208	01/2017	12/2018	0	1.000	1.000				1.000				2.000
11 001	2017/79			Gestão dos parques de estacionamento																			
11 001	2017/79	1		Gestão dos parques de estacionamento e acompanhamento dos contratos de concessão																			
11 001	2017/79	1/1		Conservação de bens	02	020203	O			0208	01/2017	12/2020	0	18.143	18.143				55.000	16.000	17.000		106.143

## Grandes Opções do Plano do ano 2017

(valores em euros)

Obj.	Prog.	Projeto		Designação	Código Classificação Orçamental	Forma de Realiz.	Fonte Financiamento (%)			Resp.	Datas (Mês/Ano)		Fases de Exec.	Realizado (a)	Despesas							Total previsto (i) = (a)+(b)+(e)+(f)+(g)+(h)
		Ano / Nº	Ação				AC	AA	FC		Início	Fim			2017		Anos seguintes					
															Total (b)=(c)+(d)	Financiam. definido (c)	Financiam. não definido (d)	2018 (e)	2019 (f)	2020 (g)	Outros (h)	
<b>11</b>				<b>Mobilidade e Transportes</b>																		
<b>11</b>	<b>001</b>			<b>Melhoria da mobilidade e infraestruturas</b>																		
11	001	2017/79	1/2	Locação de edifícios	02	020204	O		0208	01/2017	12/2020	0		2.040	2.040		2.040	2.040	2.720		8.840	
11	001	2017/79	1/3	Outros trabalhos especializados	02	020220	O		0208	01/2017	12/2018	0		1.000	1.000		1.500				2.500	
11	001	2017/79	1/4	Outros	02	02022502	O		0208	01/2017	12/2021	0		65.000	65.000		70.000	70.000	70.000	70.000	345.000	
11	001	2017/80		Promoção da eficiência e diversificação energética																		
11	001	2017/80	1	Gestão e coordenação do contrato de concessão de distribuição de energia eléctrica. Gestão dos contratos de energia eléctrica em baixa tensão																		
11	001	2017/80	1/1	Outros	02	02022502	O		0208	01/2017	12/2021	0		3.680.000	3.680.000		4.564.258	4.567.258	4.000.000	4.100.000	20.911.516	
11	001	2017/80	2	Instalação e manutenção de iluminação cénica																		
11	001	2017/80	2/1	Outro material-Peças	02	020114	O		0208	01/2017	12/2018	0		1.000	1.000		1.500				2.500	
11	001	2017/80	2/2	Ferramentas e utensílios	02	020117	O		0208	01/2017	12/2018	0		1.000	1.000		1.500				2.500	
11	001	2017/80	2/3	Outros bens	02	020121	O		0208	01/2017	12/2021	0		30.000	30.000		40.000	30.000	30.000	7.500	137.500	
11	001	2017/80	2/4	Outros	02	02022502	O		0208	01/2017	12/2021	0		45.000	45.000		60.000	60.000	45.000	45.000	255.000	
11	001	2017/80	3	Eficiência energética da iluminação pública na cidade do Porto																		
11	001	2017/80	3/1	Outros bens	02	020121	O		0208	01/2017	12/2018	0		11.000	11.000		20.000				31.000	
11	001	2017/80	3/2	Administração Central - Estado - Outros	02	04030109	O		0208	01/2017	12/2021	0		125.074	125.074		125.074	125.074	125.074	125.074	625.370	
11	001	2017/81		Gestão e manutenção de equipamentos de sinalização e segurança rodoviária																		
11	001	2017/81	1	Colocação e manutenção de sinalização de equipamentos de segurança rodoviária																		
11	001	2017/81	1/1	Matérias-primas e subsidiárias	02	020101	O		0208	01/2017	12/2021	0		73.000	73.000		68.860	68.860	68.860	20.085	299.665	
11	001	2017/81	1/2	Outro material-Peças	02	020114	O		0208	01/2017	12/2018	0		2.000	2.000		2.000				4.000	
11	001	2017/81	1/3	Ferramentas e utensílios	02	020117	O		0208	01/2017	12/2018	0		1.000	1.000		1.500				2.500	
11	001	2017/81	1/4	Outros bens	02	020121	O		0208	01/2017	12/2019	0		60.000	60.000		60.000	37.000			157.000	
11	001	2017/81	1/5	Conservação de bens	02	020203	O		0208	01/2017	12/2018	0		1.000	1.000		2.000				3.000	
11	001	2017/81	1/6	Outro	02	07011002	O		0208	01/2017	12/2018	0		27.000	27.000		15.000				42.000	
11	001	2017/81	2	Manutenção da sinalização e equipamentos dos túneis rodoviários																		
11	001	2017/81	2/1	Outros bens	02	020121	O		0208	01/2017	12/2018	0		1.000	1.000		3.000				4.000	
11	001	2017/81	2/2	Conservação de bens	02	020203	O		0208	01/2017	12/2019	0		165.000	165.000		242.802	161.868			569.670	
11	001	2017/81	2/3	Outros	02	02022502	O		0208	01/2017	12/2021	0		110.000	110.000		134.737	120.000	13.000	13.000	390.737	
11	001	2017/81	2/4	Outro	02	07011002	O		0208	01/2017	12/2019	0		24.190	24.190		24.190	24.190			72.570	
11	001	2017/81	3	Gestão dos STCP																		



## Grandes Opções do Plano do ano 2017

(valores em euros)

Obj.	Prog.	Projeto		Designação	Código Classificação Orçamental	Forma de Realiz.	Fonte Financiamento (%)			Resp.	Datas (Mês/Ano)		Fases de Exec.	Realizado (a)	Despesas						Total previsto (i) = (a)+(b)+(e)+(f)+(g)+(h)	
		Ano / N°	Ação				AC	AA	FC		Início	Fim			2017			Anos seguintes				
															Total (b)=(c)+(d)	Financiam. definido (c)	Financiam. não definido (d)	2018 (e)	2019 (f)	2020 (g)		Outros (h)
<b>11</b>				<b>Mobilidade e Transportes</b>																		
<b>11 001</b>				<b>Melhoria da mobilidade e infraestruturas</b>																		
11 001	2017/81	3/1		Administração Central - Estado - Outros	02	04030109	O			0208	01/2017	12/2023	0	1.744.000	1.744.000		2.025.000	2.650.000	3.055.000	9.772.000	19.246.000	
11 001	2017/81	4		Manutenção e expansão do Sistema de Gestão de Mobilidade																		
11 001	2017/81	4/1		Conservação de bens	02	020203	O			0208	01/2017	12/2021	0	1.998.750	1.998.750		1.998.750	1.998.750	1.998.750	1.998.750	9.993.750	
11 001	2017/81	4/2		Outros	02	02022502	O			0208	01/2017	12/2021	0	200.000	200.000		251.393	230.000	240.000	240.000	1.161.393	
11 001	2017/81	4/3		Outro	02	07011002	O			0208	01/2017	12/2021	0	249.691	249.691		750.000	750.000	750.000	249.691	2.749.382	
11 001	2017/82			Fiscalização de Trânsito																		
11 001	2017/82	1		Fiscalização de Trânsito																		
11 001	2017/82	1/1		Outros	02	02022502	O			0211	01/2017	12/2019	0	460.635	460.635		506.400	369.000			1.336.035	
11 001	2017/83			GOP, EM																		
11 001	2017/83	1		GOP, EM																		
11 001	2017/83	1/1		Viadutos, arruamentos e obras complementares-GOP,EM-M.Mob.Infra.	02	07010401	O			0204	01/2017	12/2019	0	3.868.236	3.868.236		17.132.984	16.070.838			37.072.058	
Totais do Programa 001:														13.439.209	13.439.209		28.668.987	27.558.058	10.521.954	16.648.275	96.836.483	
Totais do Objetivo 11:														0	13.439.209	13.439.209	0	28.668.987	27.558.058	10.521.954	16.648.275	96.836.483
<b>12</b>				<b>Ambiente e Qualidade de Vida</b>																		
<b>12 001</b>				<b>Qualificação dos espaços verdes</b>																		
12 001	2017/84			Construção, manutenção e requalificação dos espaços verdes e arvoredo urbano																		
12 001	2017/84	1		Valorização e requalificação de espaços verdes																		
12 001	2017/84	1/1		Matérias-primas e subsidiárias	02	020101	O			0207	01/2017	12/2020	0	88.810	88.810		88.810	88.810	88.810		355.240	
12 001	2017/84	1/2		Outros	02	02010299	O			0207	01/2017	12/2020	0	20.920	20.920		20.920	20.920	20.920		83.680	
12 001	2017/84	1/3		Limpeza e higiene	02	020104	O			0207	01/2017	12/2020	0	11.780	11.780		11.780	11.780	11.780		47.120	
12 001	2017/84	1/4		Vestuário e artigos pessoais	02	020107	O			0207	01/2017	12/2020	0	62.740	62.740		62.740	62.740	62.740		250.960	
12 001	2017/84	1/5		Ferramentas e utensílios	02	020117	O			0207	01/2017	12/2020	0	5.550	5.550		5.550	5.550	5.550		22.200	
12 001	2017/84	1/6		Outros bens	02	020121	O			0207	01/2017	12/2020	0	601.190	601.190		601.190	601.190	601.190		2.404.760	
12 001	2017/84	1/7		Conservação de bens	02	020203	O			0207	01/2017	12/2020	0	93.190	93.190		93.190	93.190	93.190		372.760	
12 001	2017/84	1/8		Locação de outros bens	02	020208	O			0207	01/2017	12/2020	0	1.500	1.500		1.500	1.500	1.500		6.000	
12 001	2017/84	1/9		Transportes	02	020210	O			0207	01/2017	12/2020	0	5.530	5.530		5.530	5.530	5.530		22.120	
12 001	2017/84	1/10		Seguros	02	020212	O			0207	01/2017	12/2020	0	12.000	12.000		16.000	16.000	16.000		60.000	
12 001	2017/84	1/11		Estudos, pareceres, projetos e consultadoria	02	020214	O			0207	01/2017	12/2020	0	150	150		150	150	150		600	

## Grandes Opções do Plano do ano 2017

(valores em euros)

Obj.	Prog.	Projeto		Designação	Código Classificação Orçamental	Forma de Realiz.	Fonte Financiamento (%)			Resp.	Datas (Mês/Ano)		Fases de Exec.	Realizado (a)	Despesas							Total previsto (i) = (a)+(b)+(e)+(f)+(g)+(h)
		Ano / N.º	Ação				AC	AA	FC		Início	Fim			2017			Anos seguintes				
															Total (b)=(c)+(d)	Financiam. definido (c)	Financiam. não definido (d)	2018 (e)	2019 (f)	2020 (g)	Outros (h)	
<b>12 Ambiente e Qualidade de Vida</b>																						
<b>12 001 Qualificação dos espaços verdes</b>																						
12	001	2017/84	1/12	Assistência técnica	02	020219	O				0207	01/2017	12/2020	0	61.950	61.950	66.097	66.097	66.097	260.241		
12	001	2017/84	1/13	Outros trabalhos especializados	02	020220	O				0207	01/2017	12/2020	0	372.900	372.900	372.900	372.900	372.900	1.491.600		
12	001	2017/84	1/14	Outros	02	02022502	O				0207	01/2017	12/2020	0	27.750	27.750	27.750	27.750	27.750	111.000		
12	001	2017/84	1/15	Apoios na área ambiental	02	04070107	O				0207	01/2017	12/2020	0	4.000	4.000	4.000	4.000	4.000	16.000		
12	001	2017/84	1/16	Terrenos	02	070101	O				0207	01/2017	12/2020	0	10	10	10	10	10	40		
12	001	2017/84	1/17	Parques e jardins	02	07010405	E				0207	01/2017	12/2020	0	562.500	562.500	562.500	562.500	562.500	2.250.000		
12	001	2017/84	1/18	Equipamento administrativo	02	070109	O				0207	01/2017	12/2020	0	5.000	5.000	5.000	5.000	5.000	20.000		
12	001	2017/84	1/19	Outro	02	07011002	O				0207	01/2017	12/2020	0	564.500	564.500	564.500	564.500	564.500	2.258.000		
12	001	2017/85		GOP, EM																		
12	001	2017/85	1	GOP, EM																		
12	001	2017/85	1/1	Parques e jardins-GOP,EM-Qua.Esp.Verdes	02	07010405	O				0204	01/2017	12/2019	0	1.178.546	1.178.546	1.433.152	2.000.000		4.611.698		
Totais do Programa 001:															3.680.516	3.680.516	3.943.269	4.510.117	2.510.117	14.644.019		
<b>12 002 Promoção do Ambiente Urbano</b>																						
12	002	2017/86		Ambiente e Serviços urbanos																		
12	002	2017/86	1	Ambiente e Serviços Urbanos																		
12	002	2017/86	1/1	Matérias-primas e subsidiárias	02	020101	O				0207	01/2017	12/2020	0	61.060	61.060	67.530	67.530	67.530	263.650		
12	002	2017/86	1/2	Gasolina	02	02010201	O				0207	01/2017	12/2020	0	116.760	116.760	126.270	126.270	126.270	495.570		
12	002	2017/86	1/3	Gasóleo	02	02010202	O				0207	01/2017	12/2020	0	963.150	963.150	1.072.420	1.072.420	1.072.420	4.180.410		
12	002	2017/86	1/4	Outros	02	02010299	O				0207	01/2017	12/2020	0	50.680	50.680	50.680	50.680	50.680	202.720		
12	002	2017/86	1/5	Limpeza e higiene	02	020104	O				0207	01/2017	12/2020	0	52.450	52.450	52.450	52.450	52.450	209.800		
12	002	2017/86	1/6	Vestuário e artigos pessoais	02	020107	O				0207	01/2017	12/2020	0	116.600	116.600	116.600	116.600	116.600	466.400		
12	002	2017/86	1/7	Material de escritório	02	020108	O				0207	01/2017	12/2020	0	14.780	14.780	21.272	21.272	21.272	78.596		
12	002	2017/86	1/8	Material de transporte-Peças	02	020112	O				0207	01/2017	12/2020	0	204.600	204.600	205.040	205.040	205.040	819.720		
12	002	2017/86	1/9	Outro material-Peças	02	020114	O				0207	01/2017	12/2020	0	123.100	123.100	123.100	123.100	123.100	492.400		
12	002	2017/86	1/10	Prémios, condecorações e ofertas	02	020115	O				0207	01/2017	12/2020	0	1.900	1.900	1.900	1.900	1.900	7.600		
12	002	2017/86	1/11	Ferramentas e utensílios	02	020117	O				0207	01/2017	12/2020	0	4.700	4.700	4.700	4.700	4.700	18.800		
12	002	2017/86	1/12	Material de educação, cultura e recreio	02	020120	O				0207	01/2017	12/2020	0	200	200	200	200	200	800		
12	002	2017/86	1/13	Outros bens	02	020121	O				0207	01/2017	12/2020	0	133.120	133.120	133.120	133.120	133.120	532.480		
12	002	2017/86	1/14	Encargos das instalações	02	020201	O				0207	01/2017	12/2020	0	1.059.840	1.059.840	1.265.840	1.265.840	1.265.840	4.857.360		
12	002	2017/86	1/15	Limpeza e higiene	02	020202	O				0207	01/2017	12/2020	0	137.580	137.580	133.485	133.485	133.485	538.035		

## Grandes Opções do Plano do ano 2017

(valores em euros)

Obj.	Prog.	Projeto		Designação	Código Classificação Orçamental	Forma de Realiz.	Fonte Financiamento (%)			Resp.	Datas (Mês/Ano)		Fases de Exec.	Realizado (a)	Despesas						Total previsto (i) = (a)+(b)+(e)+(f)+(g)+(h)
															2017			Anos seguintes			
		Ano / Nº	Ação				AC	AA	FC		Início	Fim			Total (b)=(c)+(d)	Financiam. definido (c)	Financiam. não definido (d)	2018 (e)	2019 (f)	2020 (g)	
<b>12</b>				<b>Ambiente e Qualidade de Vida</b>																	
<b>12 002</b>				<b>Promoção do Ambiente Urbano</b>																	
12 002	2017/86	1/16		Conservação de bens	02 020203	O				0207	01/2017	12/2020	0	57.630	57.630		57.630	57.630	57.630		230.520
12 002	2017/86	1/17		Locação de edifícios	02 020204	O				0207	01/2017	12/2020	0	369.890	369.890		369.890	369.890	369.890		1.479.560
12 002	2017/86	1/18		Locação de material de transporte	02 020206	O				0207	01/2017	12/2020	0	2.142.160	2.142.160		2.242.160	2.242.160	2.242.160		8.868.640
12 002	2017/86	1/19		Locação de outros bens	02 020208	O				0207	01/2017	12/2020	0	690.480	690.480		690.480	1.026.158	690.480		3.097.598
12 002	2017/86	1/20		Comunicações	02 020209	O				0207	01/2017	12/2020	0	1.000	1.000		1.000	1.000	1.000		4.000
12 002	2017/86	1/21		Transportes	02 020210	O				0207	01/2017	12/2020	0	22.710	22.710		31.400	31.400	31.400		116.910
12 002	2017/86	1/22		Deslocações e estadas	02 020213	O				0207	01/2017	12/2020	0	4.000	4.000		4.000	4.000	4.000		16.000
12 002	2017/86	1/23		Estudos, pareceres, projetos e consultadoria	02 020214	O				0207	01/2017	12/2020	0	133.340	133.340		133.340	133.340	133.340		533.360
12 002	2017/86	1/24		Assistência técnica	02 020219	O				0207	01/2017	12/2020	0	2.340	2.340		2.340	2.340	2.340		9.360
12 002	2017/86	1/25		Outros trabalhos especializados	02 020220	O				0207	01/2017	12/2020	0	532.860	532.860		532.860	532.860	532.860		2.131.440
12 002	2017/86	1/26		Outros	02 02022502	O				0207	01/2017	12/2020	0	5.640	5.640		127.010	127.010	127.010		386.670
12 002	2017/86	1/27		Apoios na área ambiental	02 04070107	O				0207	01/2017	12/2020	0	35.300	35.300		35.300	35.300	35.300		141.200
12 002	2017/86	1/28		Transferências diversas	02 0407011002	O				0207	01/2017	12/2020	0	25.000	25.000		20.000	20.000	20.000		85.000
12 002	2017/86	1/29		Outras	02 0602030402	O				0207	01/2017	12/2020	0	50	50		50	50	50		200
12 002	2017/86	1/30		Parques e jardins	02 07010405	E				0207	01/2017	12/2020	0	280.000	280.000		280.000	280.000	280.000		1.120.000
12 002	2017/86	1/31		Outro material de transporte	02 07010602	O				0207	01/2017	12/2020	0	1.000	1.000		1.000	1.000	1.000		4.000
12 002	2017/86	1/32		Outro	02 07011002	O				0207	01/2017	12/2020	0	168.890	168.890		168.890	168.890	168.890		675.560
12 002	2017/86	1/33		Ferramentas e utensílios	02 070111	O				0207	01/2017	12/2020	0	400	400		400	400	400		1.600
12 002	2017/87			Agência de Energia do Porto																	
12 002	2017/87	1		Agência de Energia do Porto																	
12 002	2017/87	1/1		Outros trabalhos especializados	02 020220	O				0209	01/2017	12/2017	0	10.000	10.000						10.000
12 002	2017/88			Grow Smarter - Ação Financiada																	
12 002	2017/88	1		Grow Smarter - Ação financiada																	
12 002	2017/88	1/1		Transportes	02 020210	O			100	0207	01/2017	12/2019	0	4.500	4.500		4.500	4.500			13.500
12 002	2017/88	1/2		Outros	02 02022502	O			100	0207	01/2017	12/2019	0	3.000	3.000		3.000	3.000			9.000
12 002	2017/89			Deposição de resíduos urbanos e participação para investimento (Lipor)																	
12 002	2017/89	1		Deposição de resíduos urbanos e participação para investimento (Lipor)																	
12 002	2017/89	1/1		Outros	02 02022502	O				0207	01/2017	12/2020	0	4.834.740	4.834.740		4.935.420	4.935.420	4.935.420		19.641.000
12 002	2017/89	1/2		Lipor	02 0801010103	O				0207	01/2017	12/2020	0	1.949.840	1.949.840		2.001.170	2.001.170	2.001.170		7.953.350
12 002	2017/90			Concessão da recolha de resíduos urbanos e limpeza em metade da cidade																	

Câmara Municipal do Porto

Grandes Opções do Plano do ano 2017

(valores em euros)

Obj.	Prog.	Projeto		Designação	Código Classificação Orçamental	Forma de Realiz.	Fonte Financiamento (%)			Resp.	Datas (Mês/Ano)		Fases de Exec.	Realizado (a)	Despesas							Total previsto (i) = (a)+(b)+(e)+(f)+(g)+(h)
		Ano / N°	Ação				AC	AA	FC		Início	Fim			2017			Anos seguintes				
															Total (b)=(c)+(d)	Financiam. definido (c)	Financiam. não definido (d)	2018 (e)	2019 (f)	2020 (g)	Outros (h)	
<b>12</b>				<b>Ambiente e Qualidade de Vida</b>																		
<b>12 002</b>				<b>Promoção do Ambiente Urbano</b>																		
12 002	2017/90	1		Concessão da recolha de resíduos urbanos e limpeza em metade da cidade																		
12 002	2017/90	1/1		Outros	02	02022502	O			0207	01/2017	12/2020	0	8.477.640	8.477.640		8.853.700	8.853.700	8.853.700			35.038.740
12 002	2017/91			C&CD Commercialisation of smart city districts - Ação financiada																		
12 002	2017/91	1		C&CD Commercialisation of smart city districts - Ação financiada																		
12 002	2017/91	1/1		Transportes	02	020210	O		85	0207	01/2017	12/2018	0	750	750		750					1.500
12 002	2017/91	1/2		Outros	02	02022502	O		85	0207	01/2017	12/2018	0	750	750		750					1.500
12 002	2017/92			GOP, EM																		
12 002	2017/92	1		GOP, EM																		
12 002	2017/92	1/1		Parques e jardins-GOP,EM-P.A.Urbano	02	07010405	O			0204	01/2017	12/2018	0	120.000	120.000		100.000					220.000
12 002	2017/93			Gestão de feiras e mercados municipais																		
12 002	2017/93	1		Gestão de feiras e mercados																		
12 002	2017/93	1/1		Limpeza e higiene	02	020104	O			0218	01/2017	12/2020	0	700	700		700	700	700			2.800
12 002	2017/93	1/2		Outros bens	02	020121	O			0218	01/2017	12/2020	0	1.650	1.650		1.500	1.500	1.500			6.150
12 002	2017/93	1/3		Encargos das instalações	02	020201	O			0218	01/2017	12/2020	0	24.000	24.000		50.000	50.000	50.000			174.000
12 002	2017/93	1/4		Outros trabalhos especializados	02	020220	O			0218	01/2017	12/2020	0	10.000	10.000		10.000	10.000	10.000			40.000
12 002	2017/93	1/5		Outro	02	07011002	O			0218	01/2017	12/2020	0	5.000	5.000		5.000	5.000	5.000			20.000
<b>Totais do Programa 002:</b>														<b>22.955.780</b>	<b>22.955.780</b>		<b>24.038.847</b>	<b>24.273.025</b>	<b>23.929.847</b>		<b>95.197.499</b>	
<b>12 003</b>				<b>Direitos dos animais</b>																		
12 003	2017/94			Gestão do Canil Municipal																		
12 003	2017/94	1		Gestão do Canil Municipal																		
12 003	2017/94	1/1		Limpeza e higiene	02	020104	O			0207	01/2017	12/2020	0	3.970	3.970		3.970	3.970	3.970			15.880
12 003	2017/94	1/2		Vestuário e artigos pessoais	02	020107	O			0207	01/2017	12/2020	0	5.260	5.260		5.260	5.260	5.260			21.040
12 003	2017/94	1/3		Produtos químicos e farmacêuticos	02	020109	O			0207	01/2017	12/2020	0	45.490	45.490		45.490	45.490	45.490			181.960
12 003	2017/94	1/4		Ferramentas e utensílios	02	020117	O			0207	01/2017	12/2020	0	90	90		90	90	90			360
12 003	2017/94	1/5		Outros bens	02	020121	O			0207	01/2017	12/2020	0	19.220	19.220		19.220	19.220	19.220			76.880
12 003	2017/94	1/6		Conservação de bens	02	020203	O			0207	01/2017	12/2020	0	5.000	5.000		5.000	5.000	5.000			20.000
12 003	2017/94	1/7		Outros trabalhos especializados	02	020220	O			0207	01/2017	12/2020	0	62.550	62.550		62.550	62.550	62.550			250.200
12 003	2017/94	1/8		Outro	02	07011002	O			0207	01/2017	12/2020	0	800	800		800	800	800			3.200
12 003	2017/95			GOP, EM																		

Câmara Municipal do Porto

Grandes Opções do Plano do ano 2017

(valores em euros)

Obj.	Prog.	Projeto		Designação	Código Classificação Orçamental	Forma de Realiz.	Fonte Financiamento (%)			Resp.	Datas (Mês/Ano)		Fases de Exec.	Realizado (a)	Despesas						Total previsto (i) = (a)+(b)+(e)+(f)+(g)+(h)		
		Ano / N°	Ação				AC	AA	FC		Início	Fim			2017		Anos seguintes						
															Total (b)=(c)+(d)	Financiam. definido (c)	Financiam. não definido (d)	2018 (e)	2019 (f)	2020 (g)		Outros (h)	
<b>12 Ambiente e Qualidade de Vida</b>																							
<b>12 003 Direitos dos animais</b>																							
12	003	2017/95	1	GOP, EM																			
12	003	2017/95	1/1	Outros Investimentos-GOP,EM-D.Animais	02	070115	O			0204	01/2017	12/2018	0		1.207.500	1.207.500	517.500					1.725.000	
Totais do Programa 003:															1.349.880	1.349.880	659.880	142.380	142.380			2.294.520	
<b>12 004 Qualidade de Vida</b>																							
12 004 2017/96 Provedoria Municipal dos Cidadãos com Deficiência																							
12 004 2017/96 1 Gestão da Provedoria Municipal dos Cidadãos com Deficiência																							
12	004	2017/96	1/1	Material de escritório	02	020108	O			0201	01/2017	12/2020	0		1.960	1.960	2.000	2.000	2.000			7.960	
12	004	2017/96	1/2	Transportes	02	020210	O			0201	01/2017	12/2020	0		490	490	490	490	490			1.960	
12	004	2017/96	1/3	Deslocações e estadas	02	020213	O			0201	01/2017	12/2020	0		1.960	1.960	2.000	2.000	2.000			7.960	
12	004	2017/96	1/4	Estudos, pareceres, projetos e consultadoria	02	020214	O			0201	01/2017	12/2020	0		2.392	2.392	2.300	2.250	2.200			9.142	
12	004	2017/96	1/5	Outros trabalhos especializados	02	020220	O			0201	01/2017	12/2020	0		490	490	490	490	490			1.960	
12	004	2017/96	1/6	Outros	02	02022502	O			0201	01/2017	12/2020	0		2.450	2.450	2.423	2.357	2.294			9.524	
12	004	2017/96	1/7	Direitos de autor	02	06020201	O			0201	01/2017	12/2020	0		49	49	49	49	49			196	
12	004	2017/96	1/8	Equipamento administrativo	02	070109	O			0201	01/2017	12/2020	0		49	49	49	49	49			196	
Totais do Programa 004:															9.840	9.840	9.801	9.685	9.572			38.898	
Totais do Objetivo 12:														0	27.996.016	27.996.016	0	28.651.797	28.935.207	26.591.916		0	112.174.936
<b>13 Governância da Câmara</b>																							
<b>13 001 Funcionamento dos serviços</b>																							
13 001 2017/97 Gestão de Espaços Municipais																							
13 001 2017/97 1 Manutenção de Edifícios																							
13	001	2017/97	1/1	Limpeza e higiene	02	020104	O			0211	01/2017	12/2017	0		15.000	15.000						15.000	
13	001	2017/97	1/2	Encargos das instalações	02	020201	O			0211	01/2017	12/2020	0		325.000	325.000	415.000	415.000	415.000			1.570.000	
13	001	2017/97	1/3	Limpeza e higiene	02	020202	O			0211	01/2017	12/2020	0		95.000	95.000	95.000	95.000	95.000			380.000	
13	001	2017/97	1/4	Conservação de bens	02	020203	O			0211	01/2017	12/2017	0		3.750	3.750						3.750	
13 001 2017/98 Funcionamento dos Serviços - DMCC																							
13 001 2017/98 1 Funcionamento dos serviços																							
13	001	2017/98	1/1	Outros	02	02010299	O			0206	01/2017	12/2017	0		2.900	2.900						2.900	
13	001	2017/98	1/2	Limpeza e higiene	02	020104	O			0206	01/2017	12/2017	0		19.000	19.000						19.000	

Câmara Municipal do Porto

Grandes Opções do Plano do ano 2017

(valores em euros)

Obj.	Prog.	Projeto		Designação	Código Classificação Orçamental	Forma de Realiz.	Fonte Financiamento (%)			Resp.	Datas (Mês/Ano)		Fases de Exec.	Realizado (a)	Despesas						Total previsto (i) = (a)+(b)+(e)+(f)+(g)+(h)
		Ano / N°	Ação				AC	AA	FC		Início	Fim			2017		Anos seguintes				
															Total (b)=(c)+(d)	Financiam. definido (c)	Financiam. não definido (d)	2018 (e)	2019 (f)	2020 (g)	
<b>13 Governância da Câmara</b>																					
<b>13 001 Funcionamento dos serviços</b>																					
13	001	2017/98	1/3	Vestuário e artigos pessoais	02 020107	O				0206	01/2017	12/2020	0	6.500	6.500		1.000	1.000	1.000		9.500
13	001	2017/98	1/4	Material de escritório	02 020108	O				0206	01/2017	12/2020	0	40.000	40.000		28.910	28.910	28.910		126.730
13	001	2017/98	1/5	Material de consumo clínico	02 020111	O				0206	01/2017	12/2017	0	100	100						100
13	001	2017/98	1/6	Outro material-Peças	02 020114	O				0206	01/2017	12/2017	0	500	500						500
13	001	2017/98	1/7	Outras	02 02011603	O				0206	01/2017	12/2017	0	2.000	2.000						2.000
13	001	2017/98	1/8	Ferramentas e utensílios	02 020117	O				0206	01/2017	12/2017	0	1.200	1.200						1.200
13	001	2017/98	1/9	Livros e documentação técnica	02 020118	O				0206	01/2017	12/2017	0	200	200						200
13	001	2017/98	1/10	Material de educação, cultura e recreio	02 020120	O				0206	01/2017	12/2017	0	2.000	2.000						2.000
13	001	2017/98	1/11	Outros bens	02 020121	O				0206	01/2017	12/2017	0	113.000	113.000						113.000
13	001	2017/98	1/12	Encargos das instalações	02 020201	O				0206	01/2017	12/2020	0	367.030	367.030		474.687	474.687	474.687		1.791.091
13	001	2017/98	1/13	Limpeza e higiene	02 020202	O				0206	01/2017	12/2019	0	189.000	189.000		344.000	344.000			877.000
13	001	2017/98	1/14	Conservação de bens	02 020203	O				0206	01/2017	12/2019	0	10.000	10.000		902	301			11.203
13	001	2017/98	1/15	Locação de edifícios	02 020204	O				0206	01/2017	12/2017	0	176.916	176.916						176.916
13	001	2017/98	1/16	Locação de outros bens	02 020208	O				0206	01/2017	12/2017	0	3.000	3.000						3.000
13	001	2017/98	1/17	Comunicações	02 020209	O				0206	01/2017	12/2017	0	100	100						100
13	001	2017/98	1/18	Transportes	02 020210	O				0206	01/2017	12/2017	0	8.000	8.000						8.000
13	001	2017/98	1/19	Seguros	02 020212	O				0206	01/2017	12/2017	0	10.000	10.000						10.000
13	001	2017/98	1/20	Assistência técnica	02 020219	O				0206	01/2017	12/2017	0	18.900	18.900						18.900
13	001	2017/98	1/21	Outros trabalhos especializados	02 020220	O				0206	01/2017	12/2017	0	33.200	33.200						33.200
13	001	2017/98	1/22	Equipamento administrativo	02 070109	O				0206	01/2017	12/2017	0	41.500	41.500						41.500
13	001	2017/98	1/23	Outro	02 07011002	O				0206	01/2017	12/2017	0	123.500	123.500						123.500
13	001	2017/98	1/24	Ferramentas e utensílios	02 070111	O				0206	01/2017	12/2017	0	700	700						700
13	001	2017/98	1/25	Artigos e objetos de valor	02 070112	O				0206	01/2017	12/2017	0	50.000	50.000						50.000
13	001	2017/98	2	Fundo Documental																	
13	001	2017/98	2/1	Material de educação, cultura e recreio	02 020120	O				0206	01/2017	12/2017	0	15.000	15.000						15.000
13	001	2017/98	3	Custódia do Arquivo Geral e UCD																	
13	001	2017/98	3/1	Material de escritório	02 020108	O				0206	01/2017	12/2017	0	5.000	5.000						5.000
13	001	2017/98	3/2	Outros trabalhos especializados	02 020220	O				0206	01/2017	12/2017	0	32.500	32.500						32.500
13	001	2017/98	4	Mudanças das Reservas																	
13	001	2017/98	4/1	Outros bens	02 020121	O				0206	01/2017	12/2017	0	20.000	20.000						20.000
13	001	2017/98	4/2	Equipamento administrativo	02 070109	O				0206	01/2017	12/2017	0	20.000	20.000						20.000

Câmara Municipal do Porto

Grandes Opções do Plano do ano 2017

(valores em euros)

Obj.	Prog.	Projeto		Designação	Código Classificação Orçamental	Forma de Realiz.	Fonte Financiamento (%)			Resp.	Datas (Mês/Ano)		Fases de Exec.	Realizado (a)	Despesas							Total previsto (i) = (a)+(b)+(e)+(f)+(g)+(h)	
		Ano / N°	Ação				AC	AA	FC		Início	Fim			2017			Anos seguintes					
															Total (b)=(c)+(d)	Financiam. definido (c)	Financiam. não definido (d)	2018 (e)	2019 (f)	2020 (g)	Outros (h)		
<b>13 Governância da Câmara</b>																							
<b>13 001 Funcionamento dos serviços</b>																							
13	001	2017/98	4/3	Outro	02	07011002					0206	01/2017	12/2017	0		30.000	30.000						30.000
13	001	2017/98	5	SADI/SADEI																			
13	001	2017/98	5/1	Assistência técnica	02	020219					0206	01/2017	12/2017	0		5.000	5.000						5.000
13	001	2017/98	5/2	Outro	02	07011002					0206	01/2017	12/2017	0		40.000	40.000						40.000
13	001	2017/99		Divulgação e Promoção interna e externa da imagem do Universo da CMP																			
13	001	2017/99	1	Comunicação e Promoção interna e externa da imagem do Universo da CMP.																			
13	001	2017/99	1/1	Livros e documentação técnica	02	020118					0202	01/2017	12/2017	0		57	57						57
13	001	2017/99	1/2	Outros bens	02	020121					0202	01/2017	12/2017	0		4.150	4.150						4.150
13	001	2017/99	1/3	Conservação de bens	02	020203					0202	01/2017	12/2017	0		2.306	2.306						2.306
13	001	2017/99	1/4	Locação de outros bens	02	020208					0202	01/2017	12/2017	0		2.766	2.766						2.766
13	001	2017/99	1/5	Comunicações	02	020209					0202	01/2017	12/2017	0		46	46						46
13	001	2017/99	1/6	Transportes	02	020210					0202	01/2017	12/2017	0		461	461						461
13	001	2017/99	1/7	Anúncios e publicações obrigatórias	02	02021701					0202	01/2017	12/2017	0		55.730	55.730						55.730
13	001	2017/99	1/8	Serviços publicitários e promocionais	02	02021702					0202	01/2017	12/2017	0		213.830	213.830						213.830
13	001	2017/99	1/9	Outros trabalhos especializados	02	020220					0202	01/2017	12/2020	0		287.626	287.626	293.496	293.496	293.496			1.168.114
13	001	2017/99	1/10	Outros	02	02022502					0202	01/2017	12/2017	0		96	96						96
13	001	2017/99	1/11	Equipamento administrativo	02	070109					0202	01/2017	12/2017	0		960	960						960
13	001	2017/99	1/12	Outro	02	07011002					0202	01/2017	12/2017	0		4.802	4.802						4.802
13	001	2017/99	2	Jornal da CMP																			
13	001	2017/99	2/1	Outros trabalhos especializados	02	020220					0202	01/2017	12/2017	0		58.800	58.800						58.800
13	001	2017/99	2/2	Outros	02	02022502					0202	01/2017	12/2017	0		98.000	98.000						98.000
13	001	2017/99	3	Manutenção do site da CMP																			
13	001	2017/99	3/1	Outros	02	02022502					0202	01/2017	12/2017	0		39.200	39.200						39.200
13	001	2017/100		Reorganização e modernização dos serviços-DMMGV																			
13	001	2017/100	1	Funcionamento dos serviços																			
13	001	2017/100	1/1	Outros	02	02010299					0208	01/2017	12/2018	0		2.500	2.500	610					3.110
13	001	2017/100	1/2	Limpeza e higiene	02	020104					0208	01/2017	12/2017	0		1.000	1.000						1.000
13	001	2017/100	1/3	Vestuário e artigos pessoais	02	020107					0208	01/2017	12/2019	0		10.000	10.000	25.000	25.000				60.000
13	001	2017/100	1/4	Material de escritório	02	020108					0208	01/2017	12/2019	0		15.000	15.000	18.000	18.000				51.000
13	001	2017/100	1/5	Livros e documentação técnica	02	020118					0208	01/2017	12/2017	0		30	30						30

Câmara Municipal do Porto

Grandes Opções do Plano do ano 2017

(valores em euros)

Obj.	Prog.	Projeto		Designação	Código Classificação Orçamental	Forma de Realiz.	Fonte Financiamento (%)			Resp.	Datas (Mês/Ano)		Fases de Exec.	Realizado (a)	Despesas							Total previsto (i) = (a)+(b)+(e)+(f)+(g)+(h)
		Ano / N.º	Ação				AC	AA	FC		Início	Fim			2017			Anos seguintes				
															Total (b)=(c)+(d)	Financiam. definido (c)	Financiam. não definido (d)	2018 (e)	2019 (f)	2020 (g)	Outros (h)	
<b>13 Governância da Câmara</b>																						
<b>13 001 Funcionamento dos serviços</b>																						
13	001	2017/100	1/6	Outros bens	02	020121				0208	01/2017	12/2017	0		2.182	2.182						2.182
13	001	2017/100	1/7	Encargos das instalações	02	020201				0208	01/2017	12/2021	0	55.000	55.000		66.193	60.000	65.000	65.000		311.193
13	001	2017/100	1/8	Limpeza e higiene	02	020202				0208	01/2017	12/2019	0	2.500	2.500		2.500	2.500				7.500
13	001	2017/100	1/9	Conservação de bens	02	020203				0208	01/2017	12/2017	0	500	500							500
13	001	2017/100	1/10	Locação de outros bens	02	020208				0208	01/2017	12/2017	0	350	350							350
13	001	2017/100	1/11	Transportes	02	020210				0208	01/2017	12/2017	0	20.000	20.000							20.000
13	001	2017/100	1/12	Deslocações e estadas	02	020213				0208	01/2017	12/2017	0	1.500	1.500							1.500
13	001	2017/100	1/13	Assistência técnica	02	020219				0208	01/2017	12/2017	0	500	500							500
13	001	2017/100	1/14	Equipamento administrativo	02	070109				0208	01/2017	12/2017	0	2.000	2.000							2.000
13	001	2017/100	1/15	Outro	02	07011002				0208	01/2017	12/2017	0	500	500							500
13	001	2017/100	1/16	Ferramentas e utensílios	02	070111				0208	01/2017	12/2017	0	100	100							100
13	001	2017/100	2	Participação em projetos transversais à CMP																		
13	001	2017/100	2/1	Outros trabalhos especializados	02	020220				0208	01/2017	12/2021	0	3.000	3.000		3.100	3.100	3.100	3.200		15.500
13	001	2017/101		Funcionamento dos serviços - DMU																		
13	001	2017/101	1	Funcionamento dos serviços																		
13	001	2017/101	1/1	Vestuário e artigos pessoais	02	020107				0209	01/2017	12/2020	0	1.000	1.000		1.000	1.000	1.000			4.000
13	001	2017/101	1/2	Material de escritório	02	020108				0209	01/2017	12/2020	0	10.000	10.000		10.000	10.000	10.000			40.000
13	001	2017/101	1/3	Livros e documentação técnica	02	020118				0209	01/2017	12/2017	0	100	100							100
13	001	2017/101	1/4	Outros bens	02	020121				0209	01/2017	12/2017	0	2.000	2.000							2.000
13	001	2017/101	1/5	Conservação de bens	02	020203				0209	01/2017	12/2017	0	3.500	3.500							3.500
13	001	2017/101	1/6	Comunicações	02	020209				0209	01/2017	12/2017	0	100	100							100
13	001	2017/101	1/7	Transportes	02	020210				0209	01/2017	12/2017	0	7.000	7.000							7.000
13	001	2017/101	1/8	Deslocações e estadas	02	020213				0209	01/2017	12/2017	0	1.000	1.000							1.000
13	001	2017/101	1/9	Estudos, pareceres, projetos e consultadoria	02	020214				0209	01/2017	12/2017	0	20.000	20.000							20.000
13	001	2017/101	1/10	Assistência técnica	02	020219				0209	01/2017	12/2017	0	500	500							500
13	001	2017/101	1/11	Outros trabalhos especializados	02	020220				0209	01/2017	12/2017	0	40.000	40.000							40.000
13	001	2017/101	1/12	Outros	02	02022502				0209	01/2017	12/2017	0	11.000	11.000							11.000
13	001	2017/101	1/13	Equipamento administrativo	02	070109				0209	01/2017	12/2017	0	5.000	5.000							5.000
13	001	2017/101	1/14	Outro	02	07011002				0209	01/2017	12/2017	0	5.000	5.000							5.000
13	001	2017/102		Auditorias e Controlo Interno																		
13	001	2017/102	1	Auditorias, Levantamentos e Apuramentos																		



## Grandes Opções do Plano do ano 2017

(valores em euros)

Obj.	Prog.	Projeto		Designação	Código Classificação Orçamental	Forma de Realiz.	Fonte Financiamento (%)			Resp.	Datas (Mês/Ano)		Fases de Exec.	Realizado (a)	Despesas							Total previsto (i) = (a)+(b)+(e)+(f)+(g)+(h)
															2017			Anos seguintes				
		Ano / N.º	Ação				AC	AA	FC		Início	Fim			Total (b)=(c)+(d)	Financiam. definido (c)	Financiam. não definido (d)	2018 (e)	2019 (f)	2020 (g)	Outros (h)	
<b>13 Governância da Câmara</b>																						
<b>13 001 Funcionamento dos serviços</b>																						
13	001	2017/102	1/1	Livros e documentação técnica	02 020118	O				0202	01/2017	12/2017	0		154	154					154	
13	001	2017/102	1/2	Deslocações e estadas	02 020213	O				0202	01/2017	12/2020	0		490	490	500	500	500		1.990	
13 001 2017/103 Apoio Administrativo ao Executivo Municipal																						
13 001 2017/103 1 Apoio Administrativo																						
13	001	2017/103	1/1	Livros e documentação técnica	02 020118	O				0202	01/2017	12/2017	0		192	192					192	
13	001	2017/103	1/2	Comunicações	02 020209	O				0202	01/2017	12/2017	0		225.000	225.000					225.000	
13	001	2017/103	1/3	Outros trabalhos especializados	02 020220	O				0202	01/2017	12/2017	0		672	672					672	
13 001 2017/104 Publicação e divulgação de atos																						
13 001 2017/104 1 Anúncios e publicações obrigatórias																						
13	001	2017/104	1/1	Anúncios e publicações obrigatórias	02 02021701	O				0202	01/2017	12/2017	0		9.800	9.800					9.800	
13 001 2017/105 Ato Eleitoral																						
13 001 2017/105 1 Ato eleitoral																						
13	001	2017/105	1/1	Outros bens	02 020121	O				0202	01/2017	12/2017	0		200	200					200	
13	001	2017/105	1/2	Outros trabalhos especializados	02 020220	O				0202	01/2017	12/2017	0		8.100	8.100					8.100	
13 001 2017/106 Modernização e Simplificação Administrativa																						
13 001 2017/106 1 Modernização e Simplificação Administrativa																						
13	001	2017/106	1/1	Estudos, pareceres, projetos e consultadoria	02 020214	O				0202	01/2017	12/2017	0		1.365	1.365					1.365	
13	001	2017/106	1/2	Outros trabalhos especializados	02 020220	O				0202	01/2017	12/2017	0		9.131	9.131					9.131	
13	001	2017/106	1/3	Outro	02 07011002	O				0202	01/2017	12/2017	0		3.960	3.960					3.960	
13 001 2017/107 Relacionamento com o Município																						
13 001 2017/107 1 Funcionamento do Gabinete do Município																						
13	001	2017/107	1/1	Vestuário e artigos pessoais	02 020107	O				0202	01/2017	12/2020	0		5.534	5.534	5.647	5.647	5.647		22.475	
13	001	2017/107	1/2	Ferramentas e utensílios	02 020117	O				0202	01/2017	12/2017	0		50	50					50	
13	001	2017/107	1/3	Livros e documentação técnica	02 020118	O				0202	01/2017	12/2017	0		47	47					47	
13	001	2017/107	1/4	Outros bens	02 020121	O				0202	01/2017	12/2017	0		137	137					137	
13	001	2017/107	1/5	Transportes	02 020210	O				0202	01/2017	12/2017	0		376	376					376	
13	001	2017/107	1/6	Deslocações e estadas	02 020213	O				0202	01/2017	12/2020	0		184	184	188	188	188		748	
13	001	2017/107	1/7	Estudos, pareceres, projetos e consultadoria	02 020214	O				0202	01/2017	12/2017	0		1.365	1.365					1.365	
13	001	2017/107	1/8	Assistência técnica	02 020219	O				0202	01/2017	12/2017	0		922	922					922	
13	001	2017/107	1/9	Outros trabalhos especializados	02 020220	O				0202	01/2017	12/2017	0		3.643	3.643					3.643	
13	001	2017/107	1/10	Equipamento administrativo	02 070109	O				0202	01/2017	12/2017	0		5.762	5.762					5.762	

Câmara Municipal do Porto

Grandes Opções do Plano do ano 2017

(valores em euros)

Obj.	Prog.	Projeto		Designação	Código Classificação Orçamental	Forma de Realiz.	Fonte Financiamento (%)			Resp.	Datas (Mês/Ano)		Fases de Exec.	Realizado (a)	Despesas							Total previsto (i) = (a)+(b)+(e)+(f)+(g)+(h)		
															2017			Anos seguintes						
		Ano / N.º	Ação				AC	AA	FC		Início	Fim			Total (b)=(c)+(d)	Financiam. definido (c)	Financiam. não definido (d)	2018 (e)	2019 (f)	2020 (g)	Outros (h)			
<b>13 Governância da Câmara</b>																								
<b>13 001 Funcionamento dos serviços</b>																								
13	001	2017/107	2	Gestão do Espaço do Cidadão do GM						0202	01/2017	12/2017	0											
13	001	2017/107	2/1	Outros trabalhos especializados	02	020220									1.362	1.362								1.362
13	001	2017/108		Funcionamento interno da DMP																				
13	001	2017/108	1	Funcionamento interno da DMP																				
13	001	2017/108	1/1	Limpeza e higiene	02	020104				0202	01/2017	12/2017	0		6.723	6.723								6.723
13	001	2017/108	1/2	Material de escritório	02	020108				0202	01/2017	12/2020	0		31.300	31.300		32.900	32.900	32.900				130.000
13	001	2017/108	1/3	Encargos das instalações	02	020201				0202	01/2017	12/2020	0		192.650	192.650		201.684	201.684	201.684				797.702
13	001	2017/108	1/4	Limpeza e higiene	02	020202				0202	01/2017	12/2020	0		146.000	146.000		147.488	147.488	147.488				588.464
13	001	2017/109		Funcionamento dos Serviços da Assembleia Municipal																				
13	001	2017/109	1	Funcionamento dos serviços da Assembleia Municipal																				
13	001	2017/109	1/1	Ajudas de custo	01	010204				01	01/2017	12/2017	0		500	500								500
13	001	2017/109	1/2	Senhas de presença	01	01021303				01	01/2017	12/2017	0		84.500	84.500								84.500
13	001	2017/109	1/3	Material de escritório	01	020108				01	01/2017	12/2020	0		980	980		980	980	980				3.920
13	001	2017/109	1/4	Prémios, condecorações e ofertas	01	020115				01	01/2017	12/2017	0		196	196								196
13	001	2017/109	1/5	Outros bens	01	020121				01	01/2017	12/2017	0		485	485								485
13	001	2017/109	1/6	Locação de outros bens	01	020208				01	01/2017	12/2017	0		132	132								132
13	001	2017/109	1/7	Comunicações	01	020209				01	01/2017	12/2017	0		23	23								23
13	001	2017/109	1/8	Transportes	01	020210				01	01/2017	12/2017	0		23	23								23
13	001	2017/109	1/9	Seguros	01	020212				01	01/2017	12/2020	0		400	400		338	338	338				1.414
13	001	2017/109	1/10	Outros trabalhos especializados	01	020220				01	01/2017	12/2017	0		98	98								98
13	001	2017/110		Programas Ocupacionais e/ou estágios profissionais																				
13	001	2017/110	1	Programas Ocupacionais e/ou estágios profissionais																				
13	001	2017/110	1/1	Transportes	02	020210				0205	01/2017	12/2017	0		50.000	50.000								50.000
13	001	2017/110	1/2	Seguros	02	020212				0205	01/2017	12/2017	0		60.000	60.000								60.000
13	001	2017/110	1/3	Programas ocupacionais	02	04060201				0205	01/2017	12/2017	0		40.000	40.000								40.000
13	001	2017/110	1/4	Programas ocupacionais	02	04080201				0205	01/2017	12/2017	0		1.100.000	1.100.000								1.100.000
13	001	2017/111		Assegurar o Funcionamento da DMRH																				
13	001	2017/111	1	Funcionamento dos Serviços																				
13	001	2017/111	1/1	Limpeza e higiene	02	020104				0205	01/2017	12/2017	0		3.500	3.500								3.500
13	001	2017/111	1/2	Vestuário e artigos pessoais	02	020107				0205	01/2017	12/2020	0		250	250		250	250	250				1.000

Câmara Municipal do Porto

Grandes Opções do Plano do ano 2017

(valores em euros)

Obj.	Prog.	Projeto		Designação	Código Classificação Orçamental	Forma de Realiz.	Fonte Financiamento (%)			Resp.	Datas (Mês/Ano)		Fases de Exec.	Despesas							Total previsto (i) = (a)+(b)+(e)+(f)+(g)+(h)		
														2017			Anos seguintes						
		Ano / N.º	Ação				AC	AA	FC		Início	Fim		Realizado (a)	Total (b)=(c)+(d)	Financiam. definido (c)	Financiam. não definido (d)	2018 (e)	2019 (f)	2020 (g)		Outros (h)	
<b>13 Governância da Câmara</b>																							
<b>13 001 Funcionamento dos serviços</b>																							
13	001	2017/111	1/3	Material de escritório	02	020108	O				0205	01/2017	12/2020	0		6.200	6.200		5.200	5.200	5.200		21.800
13	001	2017/111	1/4	Livros e documentação técnica	02	020118	O				0205	01/2017	12/2017	0		200	200						200
13	001	2017/111	1/5	Outros bens	02	020121	O				0205	01/2017	12/2018	0		2.000	2.000		2.000				4.000
13	001	2017/111	1/6	Encargos das instalações	02	020201	O				0205	01/2017	12/2020	0		39.600	39.600		39.600	39.600	39.600		158.400
13	001	2017/111	1/7	Limpeza e higiene	02	020202	O				0205	01/2017	12/2020	0		23.200	23.200		23.200	23.200	23.200		92.800
13	001	2017/111	1/8	Conservação de bens	02	020203	O				0205	01/2017	12/2017	0		100	100						100
13	001	2017/111	1/9	Locação de edifícios	02	020204	O				0205	01/2017	12/2017	0		86.000	86.000						86.000
13	001	2017/111	1/10	Locação de outros bens	02	020208	O				0205	01/2017	12/2017	0		13.000	13.000						13.000
13	001	2017/111	1/11	Comunicações	02	020209	O				0205	01/2017	12/2017	0		100	100						100
13	001	2017/111	1/12	Deslocações e estadas	02	020213	O				0205	01/2017	12/2017	0		6.000	6.000						6.000
13	001	2017/111	1/13	Anúncios e publicações obrigatórias	02	02021701	O				0205	01/2017	12/2017	0		16.000	16.000						16.000
13	001	2017/111	1/14	Assistência técnica	02	020219	O				0205	01/2017	12/2017	0		2.500	2.500						2.500
13	001	2017/111	1/15	Outros trabalhos especializados	02	020220	O				0205	01/2017	12/2017	0		4.000	4.000						4.000
13	001	2017/111	1/16	Equipamento administrativo	02	070109	O				0205	01/2017	12/2017	0		5.000	5.000						5.000
13	001	2017/112		Funcionamento dos Refeitórios Municipais																			
13	001	2017/112	1	Funcionamento dos Refeitórios Municipais																			
13	001	2017/112	1/1	Alimentação-Refeições confeccionadas	02	020105	O				0205	01/2017	12/2017	0		500	500						500
13	001	2017/112	1/2	Outros trabalhos especializados	02	020220	O				0205	01/2017	12/2017	0		500	500						500
13	001	2017/113		Desenvolvimento Corporativo																			
13	001	2017/113	1	Desenvolvimento Corporativo																			
13	001	2017/113	1/1	Prémios, condecorações e ofertas	02	020115	O				0205	01/2017	12/2017	0		2.000	2.000						2.000
13	001	2017/113	1/2	Representação dos serviços	02	020211	O				0205	01/2017	12/2017	0		500	500						500
13	001	2017/113	1/3	Estudos, pareceres, projetos e consultadoria	02	020214	O				0205	01/2017	12/2017	0		15.000	15.000						15.000
13	001	2017/113	1/4	Seminários, exposições e similares	02	020216	O				0205	01/2017	12/2017	0		29.000	29.000						29.000
13	001	2017/113	1/5	Outros trabalhos especializados	02	020220	O				0205	01/2017	12/2017	0		36.000	36.000						36.000
13	001	2017/114		Sistema de Gestão da Qualidade do Município do Porto																			
13	001	2017/114	1	Sistema de Gestão da Qualidade do Município do Porto																			
13	001	2017/114	1/1	Outros trabalhos especializados	02	020220	O				0205	01/2017	12/2018	0		150.000	150.000		5.242				155.242
13	001	2017/115		Formação																			
13	001	2017/115	1	Formação Financiada																			

Câmara Municipal do Porto

Grandes Opções do Plano do ano 2017

(valores em euros)

Obj.	Prog.	Projeto		Designação	Código Classificação Orçamental	Forma de Realiz.	Fonte Financiamento (%)			Resp.	Datas (Mês/Ano)		Fases de Exec.	Realizado (a)	Despesas							Total previsto (i) = (a)+(b)+(e)+(f)+(g)+(h)
		Ano / N°	Ação				AC	AA	FC		Início	Fim			2017		Anos seguintes					
															Total (b)=(c)+(d)	Financiam. definido (c)	Financiam. não definido (d)	2018 (e)	2019 (f)	2020 (g)	Outros (h)	
<b>13 Governância da Câmara</b>																						
<b>13 001 Funcionamento dos serviços</b>																						
13	001	2017/115	1/1	Outros	02	01020602	O				0205	01/2017	12/2017	0	3.300	3.300					3.300	
13	001	2017/115	1/2	Financiada	02	02021501	O				0205	01/2017	12/2017	0	5.300	5.300					5.300	
13	001	2017/115	1/3	Outros	02	02022502	O				0205	01/2017	12/2017	0	400	400					400	
13	001	2017/115	2	Formação Não Financiada																		
13	001	2017/115	2/1	Outros	02	01020602	O				0205	01/2017	12/2017	0	8.000	8.000					8.000	
13	001	2017/115	2/2	Outros	02	02021502	O				0205	01/2017	12/2017	0	100.000	100.000					100.000	
13	001	2017/115	2/3	Outros trabalhos especializados	02	020220	O				0205	01/2017	12/2017	0	5.750	5.750					5.750	
13	001	2017/115	2/4	Outros	02	02022502	O				0205	01/2017	12/2017	0	5.000	5.000					5.000	
13	001	2017/116		Avaliação do Desempenho																		
13	001	2017/116	1	Gestão do Processo de Avaliação do Desempenho																		
13	001	2017/116	1/1	Outros trabalhos especializados	02	020220	O				0205	01/2017	12/2017	0	10.000	10.000					10.000	
13	001	2017/117		Encargos com a saúde dos colaboradores																		
13	001	2017/117	1	Encargos com a saúde dos colaboradores																		
13	001	2017/117	1/1	Produtos químicos e farmacêuticos	02	020109	O				0205	01/2017	12/2017	0	700	700					700	
13	001	2017/117	1/2	Material de consumo clínico	02	020111	O				0205	01/2017	12/2017	0	2.000	2.000					2.000	
13	001	2017/117	1/3	Outros trabalhos especializados	02	020220	O				0205	01/2017	12/2018	0	100.000	100.000	1.000				101.000	
13	001	2017/117	1/4	Serviços de Saúde	02	020222	O				0205	01/2017	12/2017	0	500	500					500	
13	001	2017/118		Despesas com Pessoal																		
13	001	2017/118	1	Encargos com despesas com pessoal																		
13	001	2017/118	1/1	Titulares órgãos soberania e memb. órgãos autárq.	02	010101	O				0205	01/2017	12/2017	0	316.000	316.000					316.000	
13	001	2017/118	1/2	Pessoal em funções	02	01010401	O				0205	01/2017	12/2017	0	32.796.020	32.796.020					32.796.020	
13	001	2017/118	1/3	Recrutamento pessoal para novos postos trabalho	02	01010404	O				0205	01/2017	12/2017	0	362.000	362.000					362.000	
13	001	2017/118	1/4	Pessoal em funções	02	01010601	O				0205	01/2017	12/2017	0	350.000	350.000					350.000	
13	001	2017/118	1/5	Recrutamento pessoal para novos postos trabalho	02	01010604	O				0205	01/2017	12/2017	0	152.000	152.000					152.000	
13	001	2017/118	1/6	Pessoal aguardando aposentação	02	010108	O				0205	01/2017	12/2017	0	100.000	100.000					100.000	
13	001	2017/118	1/7	Pessoal em qualquer outra situação	02	010109	O				0205	01/2017	12/2017	0	4.080.933	4.080.933					4.080.933	
13	001	2017/118	1/8	Representação	02	010111	O				0205	01/2017	12/2017	0	364.109	364.109					364.109	
13	001	2017/118	1/9	Suplementos e prémios	02	010112	O				0205	01/2017	12/2017	0	720.000	720.000					720.000	
13	001	2017/118	1/10	Subsídio de refeição	02	01011399	O				0205	01/2017	12/2017	0	3.075.386	3.075.386					3.075.386	
13	001	2017/118	1/11	Subsídio de férias e de Natal	02	01011499	O				0205	01/2017	12/2017	0	6.499.954	6.499.954					6.499.954	

Câmara Municipal do Porto

Grandes Opções do Plano do ano 2017

(valores em euros)

Obj.	Prog.	Projeto		Designação	Código Classificação Orçamental	Forma de Realiz.	Fonte Financiamento (%)			Resp.	Datas (Mês/Ano)		Fases de Exec.	Realizado (a)	Despesas							Total previsto (i) = (a)+(b)+(e)+(f)+(g)+(h)		
		Ano / N°	Ação				AC	AA	FC		Início	Fim			2017		Anos seguintes							
															Total (b)=(c)+(d)	Financiam. definido (c)	Financiam. não definido (d)	2018 (e)	2019 (f)	2020 (g)	Outros (h)			
<b>13 Governância da Câmara</b>																								
<b>13 001 Funcionamento dos serviços</b>																								
13	001	2017/118	1/12	Remunerações por doença e maternidade/paternidade	02	010115	O				0205	01/2017	12/2017	0	1.100.000	1.100.000							1.100.000	
13	001	2017/118	1/13	Gratificações variáveis ou eventuais	02	010201	O				0205	01/2017	12/2017	0	397.504	397.504							397.504	
13	001	2017/118	1/14	Horas extraordinárias	02	010202	O				0205	01/2017	12/2017	0	400.000	400.000							400.000	
13	001	2017/118	1/15	Ajudas de custo	02	010204	O				0205	01/2017	12/2017	0	30.000	30.000							30.000	
13	001	2017/118	1/16	Abono para falhas	02	010205	O				0205	01/2017	12/2017	0	21.600	21.600							21.600	
13	001	2017/118	1/17	Subsídio de trabalho nocturno	02	010210	O				0205	01/2017	12/2017	0	331.000	331.000							331.000	
13	001	2017/118	1/18	Subsídio de turno	02	010211	O				0205	01/2017	12/2017	0	1.356.084	1.356.084							1.356.084	
13	001	2017/118	1/19	Indemnizações por cessação de funções	02	010212	O				0205	01/2017	12/2017	0	100.000	100.000							100.000	
13	001	2017/118	1/20	Outros	02	01021302	O				0205	01/2017	12/2017	0	114.000	114.000							114.000	
13	001	2017/118	1/21	Senhas de presença	02	01021303	O				0205	01/2017	12/2017	0	14.000	14.000							14.000	
13	001	2017/118	1/22	Outros abonos em numerário ou espécie	02	010214	O				0205	01/2017	12/2017	0	170.000	170.000							170.000	
13	001	2017/118	1/23	Encargos com a saúde	02	010301	O				0205	01/2017	12/2017	0	2.500.000	2.500.000							2.500.000	
13	001	2017/118	1/24	Outros encargos com a saúde	02	010302	O				0205	01/2017	12/2017	0	600.000	600.000							600.000	
13	001	2017/118	1/25	Subsídio familiar a criança e jovens	02	010303	O				0205	01/2017	12/2017	0	331.000	331.000							331.000	
13	001	2017/118	1/26	Outras prestações familiares	02	010304	O				0205	01/2017	12/2017	0	245.000	245.000							245.000	
13	001	2017/118	1/27	Caixa Geral de Aposentações	02	0103050201	O				0205	01/2017	12/2017	0	9.670.872	9.670.872							9.670.872	
13	001	2017/118	1/28	Segurança social regime geral	02	0103050202	O				0205	01/2017	12/2017	0	2.114.000	2.114.000							2.114.000	
13	001	2017/118	1/29	Outros	02	01030503	O				0205	01/2017	12/2017	0	2.500	2.500							2.500	
13	001	2017/118	1/30	Acidentes em serviço e doenças profissionais	02	010306	O				0205	01/2017	12/2017	0	50.000	50.000							50.000	
13	001	2017/118	1/31	Outras pensões	02	010308	O				0205	01/2017	12/2017	0	2.500.000	2.500.000							2.500.000	
13	001	2017/118	1/32	Seguros acidentes trabalho e doenças profissionais	02	01030901	O				0205	01/2017	12/2020	0	1.100.000	1.100.000	1.100.000	1.100.000	1.100.000					4.400.000
13	001	2017/118	1/33	Eventualidade maternidade, paternidade e adopção	02	01031001	O				0205	01/2017	12/2017	0	200.000	200.000							200.000	
<b>13 001 2017/119 Contratos Transversais</b>																								
<b>13 001 2017/119 1 Contratos Transversais</b>																								
13	001	2017/119	1/1	Pessoal em regime de tarefa ou avença	02	010107	O				0205	01/2017	12/2019	0	477.652	477.652	477.652	477.652					1.432.956	
13	001	2017/119	1/2	Outros trabalhos especializados	02	020220	O				0205	01/2017	12/2017	0	10.000	10.000							10.000	
<b>13 001 2017/120 Funcionamento Interno da DMRIP</b>																								
<b>13 001 2017/120 1 Funcionamento interno da DMRIP</b>																								
13	001	2017/120	1/1	Vestuário e artigos pessoais	02	020107	O				0202	01/2017	12/2020	0	399	399	407	407	407				1.620	
13	001	2017/120	1/2	Transportes	02	020210	O				0202	01/2017	12/2017	0	3.125	3.125							3.125	

Câmara Municipal do Porto

Grandes Opções do Plano do ano 2017

(valores em euros)

Obj.	Prog.	Projeto		Designação	Código Classificação Orçamental	Forma de Realiz.	Fonte Financiamento (%)			Resp.	Datas (Mês/Ano)		Fases de Exec.	Realizado (a)	Despesas							Total previsto (i) = (a)+(b)+(e)+(f)+(g)+(h)
															2017			Anos seguintes				
		Ano / N.º	Ação				AC	AA	FC		Início	Fim			Total (b)=(c)+(d)	Financiam. definido (c)	Financiam. não definido (d)	2018 (e)	2019 (f)	2020 (g)	Outros (h)	
<b>13 Governância da Câmara</b>																						
<b>13 001 Funcionamento dos serviços</b>																						
13	001	2017/120	1/3	Equipamento administrativo	02	070109	O				0202	01/2017	12/2017	0	4.436	4.436					4.436	
13	001	2017/121		Conservação do Edifício dos Paços do Concelho e Casa do Roseiral																		
13	001	2017/121	1	Conservação do Edifício dos Paços do Concelho e Casa do Roseiral																		
13	001	2017/121	1/1	Outros	02	02010299	O				0202	01/2017	12/2020	0	23.059	23.059	23.530	23.530	23.530		93.649	
13	001	2017/121	1/2	Outros bens	02	020121	O				0202	01/2017	12/2017	0	10.073	10.073					10.073	
13	001	2017/121	1/3	Conservação de bens	02	020203	O				0202	01/2017	12/2017	0	2.490	2.490					2.490	
13	001	2017/121	1/4	Locação de outros bens	02	020208	O				0202	01/2017	12/2017	0	1.384	1.384					1.384	
13	001	2017/121	1/5	Artigos e objetos de valor	02	070112	O				0202	01/2017	12/2017	0	6.387	6.387					6.387	
13	001	2017/122		DomusSocial, EM																		
13	001	2017/122	1	DomusSocial, EM-Func.dos Serviços																		
13	001	2017/122	1/1	Instalações de serviços-DomusSocial, EM-F.Serviços	02	07010301	O				0204	01/2017	12/2019	0	600.000	600.000	600.000	600.000			1.800.000	
13	001	2017/122	2	DomusSocial, EM-Out.Intervenções																		
13	001	2017/122	2/1	Instalações de serviços-DomusSocial,EM-Out.Intervenções	02	07010301	O				0204	01/2017	12/2019	0	100.000	100.000	100.000	100.000			300.000	
13	001	2017/123		GOP, EM																		
13	001	2017/123	1	GOP, EM-Func.dos Serviços																		
13	001	2017/123	1/1	Outros-GOP,EM	02	02022502	O				0204	01/2017	12/2019	0	100.000	100.000	100.000	100.000			300.000	
13	001	2017/123	1/2	Instalações de serviços-GOP,EM-F.Serviços	02	07010301	O				0204	01/2017	12/2019	0	2.942.500	2.942.500	3.933.000	1.470.000			8.345.500	
13	001	2017/124		Despesas de funcionamento dos serviços-DME																		
13	001	2017/124	1	Despesas de funcionamento dos serviços																		
13	001	2017/124	1/1	Matérias-primas e subsidiárias	02	020101	O				0214	01/2017	12/2017	0	1.000	1.000					1.000	
13	001	2017/124	1/2	Limpeza e higiene	02	020104	O				0214	01/2017	12/2017	0	1.500	1.500					1.500	
13	001	2017/124	1/3	Material de escritório	02	020108	O				0214	01/2017	12/2020	0	6.550	6.550	11.150	11.150	11.150		40.000	
13	001	2017/124	1/4	Livros e documentação técnica	02	020118	O				0214	01/2017	12/2017	0	93	93					93	
13	001	2017/124	1/5	Outros bens	02	020121	O				0214	01/2017	12/2017	0	1.000	1.000					1.000	
13	001	2017/124	1/6	Encargos das instalações	02	020201	O				0214	01/2017	12/2020	0	863.405	863.405	873.439	873.439	873.439		3.483.722	
13	001	2017/124	1/7	Limpeza e higiene	02	020202	O				0214	01/2017	12/2017	0	8.263	8.263					8.263	
13	001	2017/124	1/8	Transportes	02	020210	O				0214	01/2017	12/2017	0	3.000	3.000					3.000	
13	001	2017/124	1/9	Seguros	02	020212	O				0214	01/2017	12/2017	0	2.095	2.095					2.095	
13	001	2017/124	1/10	Equipamento administrativo	02	070109	O				0214	01/2017	12/2017	0	3.500	3.500					3.500	

Câmara Municipal do Porto

Grandes Opções do Plano do ano 2017

(valores em euros)

Obj.	Prog.	Projeto		Designação	Código Classificação Orçamental	Forma de Realiz.	Fonte Financiamento (%)			Resp.	Datas (Mês/Ano)		Fases de Exec.	Realizado (a)	Despesas							Total previsto (i) = (a)+(b)+(e)+(f)+(g)+(h)
		Ano / N.º	Ação				AC	AA	FC		Início	Fim			2017				Anos seguintes			
															Total (b)=(c)+(d)	Financiam. definido (c)	Financiam. não definido (d)	2018 (e)	2019 (f)	2020 (g)	Outros (h)	
<b>13 Governância da Câmara</b>																						
<b>13 001 Funcionamento dos serviços</b>																						
13	001	2017/125		Assegurar o normal funcionamento dos serviços - DMCT																		
13	001	2017/125	1	Assegurar o funcionamento dos serviços																		
13	001	2017/125	1/1	Limpeza e higiene	02	020104			0215	01/2017	12/2017	0		600	600				600			
13	001	2017/125	1/2	Material de escritório	02	020108			0215	01/2017	12/2020	0		3.570	3.570	570	570	570	5.280			
13	001	2017/125	1/3	Outros bens	02	020121			0215	01/2017	12/2017	0		6.500	6.500				6.500			
13	001	2017/125	1/4	Encargos das instalações	02	020201			0215	01/2017	12/2020	0		35.250	35.250	23.500	23.500	23.500	105.750			
13	001	2017/125	1/5	Limpeza e higiene	02	020202			0215	01/2017	12/2020	0		27.463	27.463	15.463	15.463	15.463	73.852			
13	001	2017/125	1/6	Conservação de bens	02	020203			0215	01/2017	12/2017	0		200	200				200			
13	001	2017/125	1/7	Locação de edifícios	02	020204			0215	01/2017	12/2017	0		19.510	19.510				19.510			
13	001	2017/125	1/8	Transportes	02	020210			0215	01/2017	12/2017	0		200	200				200			
13	001	2017/125	1/9	Deslocações e estadas	02	020213			0215	01/2017	12/2017	0		5.535	5.535				5.535			
13	001	2017/125	1/10	Assistência técnica	02	020219			0215	01/2017	12/2017	0		3.500	3.500				3.500			
13	001	2017/125	1/11	Outros trabalhos especializados	02	020220			0215	01/2017	12/2017	0		2.500	2.500				2.500			
13	001	2017/125	1/12	Equipamento administrativo	02	070109			0215	01/2017	12/2017	0		1.500	1.500				1.500			
13	001	2017/125	1/13	Outro	02	07011002			0215	01/2017	12/2017	0		500	500				500			
13	001	2017/126		Funcionamento do DMF																		
13	001	2017/126	1	Funcionamento administrativo e técnico de suporte ao DMF																		
13	001	2017/126	1/1	Limpeza e higiene	02	020104			0218	01/2017	12/2020	0		300	300	300	300	300	1.200			
13	001	2017/126	1/2	Vestuário e artigos pessoais	02	020107			0218	01/2017	12/2020	0		500	500	500	500	500	2.000			
13	001	2017/126	1/3	Material de escritório	02	020108			0218	01/2017	12/2020	0		10.610	10.610	10.000	10.000	10.000	40.610			
13	001	2017/126	1/4	Livros e documentação técnica	02	020118			0218	01/2017	12/2020	0		50	50	50	50	50	200			
13	001	2017/126	1/5	Locação de outros bens	02	020208			0218	01/2017	12/2020	0		5.000	5.000	5.000	5.000	5.000	20.000			
13	001	2017/126	1/6	Transportes	02	020210			0218	01/2017	12/2020	0		30.000	30.000	30.000	30.000	30.000	120.000			
13	001	2017/126	1/7	Outros trabalhos especializados	02	020220			0218	01/2017	12/2020	0		5.000	5.000	5.000	5.000	5.000	20.000			
13	001	2017/126	1/8	Equipamento administrativo	02	070109			0218	01/2017	12/2020	0		2.500	2.500	2.500	2.500	2.500	10.000			
13	001	2017/126	1/9	Outro	02	07011002			0218	01/2017	12/2020	0		1.000	1.000	1.000	1.000	1.000	4.000			
13	001	2017/127		Sensibilização e informação para a cidadania																		
13	001	2017/127	1	Informação e sensibilização para a promoção da Cidadania																		
13	001	2017/127	1/1	Outros bens	02	020121			0218	01/2017	12/2020	0		100	100	100	100	100	400			
13	001	2017/127	1/2	Outros trabalhos especializados	02	020220			0218	01/2017	12/2020	0		100	100	100	100	100	400			

## Grandes Opções do Plano do ano 2017

(valores em euros)

Obj.	Prog.	Projeto		Designação	Código Classificação Orçamental	Forma de Realiz.	Fonte Financiamento (%)			Resp.	Datas (Mês/Ano)		Fases de Exec.	Realizado (a)	Despesas							Total previsto (i) = (a)+(b)+(e)+(f)+(g)+(h)
															2017			Anos seguintes				
		Ano / N°	Ação				AC	AA	FC		Início	Fim			Total (b)=(c)+(d)	Financiam. definido (c)	Financiam. não definido (d)	2018 (e)	2019 (f)	2020 (g)	Outros (h)	
<b>13</b>				<b>Governância da Câmara</b>																		
<b>13 001</b>				<b>Funcionamento dos serviços</b>																		
13 001	2017/128			Ações de Fiscalização de obras particulares, atividades económicas específicas																		
13 001	2017/128	1		Fiscalização de postos de abastecimento de combustíveis depósitos de gás e redes de distribuição.																		
13 001	2017/128	1/1		Outros trabalhos especializados	02	020220				0218	01/2017	12/2020	0	2.500	2.500		3.000	3.000	3.000		11.500	
13 001	2017/128	2		Gestão das inspeções a ascensores.																		
13 001	2017/128	2/1		Outros trabalhos especializados	02	020220				0218	01/2017	12/2020	0	185.000	185.000		183.000	183.000	183.000		734.000	
13 001	2017/129			Remoção de factos																		
13 001	2017/129	1		Remoção de publicidade e ocupações ilegais																		
13 001	2017/129	1/1		Outros	02	02022502				0218	01/2017	12/2020	0	56.000	56.000		35.000	35.000	35.000		161.000	
13 001	2017/130			Qualificação dos processos COM e de Execuções Fiscais																		
13 001	2017/130	1		Assegurar a eficácia e eficiência na tramitação dos processos contra-ordenacionais e de execução fiscal																		
13 001	2017/130	1/1		Outros trabalhos especializados	02	020220				0213	01/2017	12/2020	0	23.500	23.500		23.500	23.500	23.500		94.000	
13 001	2017/130	1/2		Outros	02	02022502				0213	01/2017	12/2020	0	425	425		425	425	425		1.700	
13 001	2017/130	1/3		Outras	02	0602030402				0213	01/2017	12/2020	0	13.000	13.000		13.000	13.000	13.000		52.000	
13 001	2017/131			Assegurar a gestão eficaz dos recursos da DMSJ																		
13 001	2017/131	1		Funcionamento dos serviços																		
13 001	2017/131	1/1		Material de escritório	02	020108				0213	01/2017	12/2020	0	5.000	5.000		5.000	5.000	5.000		20.000	
13 001	2017/131	1/2		Livros e documentação técnica	02	020118				0213	01/2017	12/2020	0	500	500		500	500	500		2.000	
13 001	2017/131	1/3		Comunicações	02	020209				0213	01/2017	12/2020	0	50	50		50	50	50		200	
13 001	2017/131	1/4		Transportes	02	020210				0213	01/2017	12/2020	0	100	100		100	100	100		400	
13 001	2017/131	1/5		Deslocações e estadas	02	020213				0213	01/2017	12/2020	0	500	500		500	500	500		2.000	
13 001	2017/131	1/6		Assistência técnica	02	020219				0213	01/2017	12/2020	0	700	700		700	700	700		2.800	
13 001	2017/131	1/7		Equipamento administrativo	02	070109				0213	01/2017	12/2020	0	500	500		500	500	500		2.000	
13 001	2017/132			Participação e promoção de projetos de reorganização e modernização administrativa																		
13 001	2017/132	1		Partilha e gestão de conhecimento																		
13 001	2017/132	1/1		Prémios, condecorações e ofertas	02	020115				0213	01/2017	12/2020	0	1.000	1.000		1.000	1.000	1.000		4.000	
13 001	2017/132	1/2		Outros bens	02	020121				0213	01/2017	12/2020	0	50	50		50	50	50		200	
13 001	2017/132	1/3		Outros trabalhos especializados	02	020220				0213	01/2017	12/2020	0	1.500	1.500		1.500	1.500	1.500		6.000	
13 001	2017/133			Código Regulamentar do Município do Porto																		



Câmara Municipal do Porto

Grandes Opções do Plano do ano 2017

(valores em euros)

Obj.	Prog.	Projeto		Designação	Código Classificação Orçamental	Forma de Realiz.	Fonte Financiamento (%)			Resp.	Datas (Mês/Ano)		Fases de Exec.	Despesas						Total previsto (i) = (a)+(b)+(e)+(f)+(g)+(h)			
														2017			Anos seguintes						
		Ano / N°	Ação				AC	AA	FC		Início	Fim		Realizado (a)	Total (b)=(c)+(d)	Financiam. definido (c)	Financiam. não definido (d)	2018 (e)	2019 (f)		2020 (g)	Outros (h)	
<b>13 Governância da Câmara</b>																							
<b>13 001 Funcionamento dos serviços</b>																							
13	001	2017/133	1	Gestão do CRMP																			
13	001	2017/133	1/1	Outros trabalhos especializados	02	020220				0213	01/2017	12/2020	0		500	500		500	500	500		2.000	
13	001	2017/134		Representação Judicial e Assessoria Jurídica																			
13	001	2017/134	1	Assegurar uma representação jurídica e judicial especializada																			
13	001	2017/134	1/1	Estudos, pareceres, projetos e consultadoria	02	020214				0213	01/2017	12/2020	0	500.000	500.000		500.000	500.000	500.000			2.000.000	
13	001	2017/134	1/2	Outros	02	02022502				0213	01/2017	12/2020	0	100.000	100.000		100.000	100.000	100.000			400.000	
13	001	2017/135		Outras despesas correntes																			
13	001	2017/135	1	Outras despesas correntes																			
13	001	2017/135	1/1	Encargos de cobrança de receitas	02	020224				0204	01/2017	12/2017	0	2.400.000	2.400.000								2.400.000
13	001	2017/135	1/2	Emolumentos para Tribunal de Contas	02	02022501				0204	01/2017	12/2017	0	10.000	10.000								10.000
13	001	2017/135	1/3	Impostos e taxas pagas pela autarquia	02	06020101				0204	01/2017	12/2017	0	600.000	600.000								600.000
13	001	2017/135	1/4	Restituições impostos ou taxas cobradas	02	06020102				0204	01/2017	12/2017	0	300.000	300.000								300.000
13	001	2017/135	1/5	Direitos de autor	02	06020201				0204	01/2017	12/2017	0		200	200							200
13	001	2017/135	1/6	Outras restituições	02	06020301				0204	01/2017	12/2017	0	100.000	100.000								100.000
13	001	2017/135	1/7	IVA pago	02	06020302				0204	01/2017	12/2017	0	1.500.000	1.500.000								1.500.000
13	001	2017/135	1/8	Garantias	02	0602030401				0204	01/2017	12/2017	0	100.000	100.000								100.000
13	001	2017/135	1/9	Outras	02	0602030402				0204	01/2017	12/2017	0	15.000	15.000								15.000
13	001	2017/135	1/10	Outras despesas	02	06020305				0204	01/2017	12/2017	0	100.000	100.000								100.000
13	001	2017/136		Aprovisionamento de bens e serviços																			
13	001	2017/136	1	Contratos transversais																			
13	001	2017/136	1/1	Seguros	02	020212				0204	01/2017	12/2020	0	400.000	400.000		510.000	510.000	510.000				1.930.000
13	001	2017/137		Funcionamento interno - DMFP																			
13	001	2017/137	1	Solicitadoria																			
13	001	2017/137	1/1	Outros	02	02022502				0204	01/2017	12/2017	0	50.000	50.000								50.000
13	001	2017/137	2	Funcionamento geral																			
13	001	2017/137	2/1	Limpeza e higiene	02	020104				0204	01/2017	12/2020	0	1.300	1.300		1.300	1.300	1.300				5.200
13	001	2017/137	2/2	Material de escritório	02	020108				0204	01/2017	12/2020	0	20.000	20.000		20.300	20.300	20.300				80.900
13	001	2017/137	2/3	Prémios, condecorações e ofertas	02	020115				0204	01/2017	12/2020	0	500	500		500	500	500				2.000
13	001	2017/137	2/4	Livros e documentação técnica	02	020118				0204	01/2017	12/2020	0	300	300		300	300	300				1.200
13	001	2017/137	2/5	Outros bens	02	020121				0204	01/2017	12/2020	0	86.200	86.200		100	100	100				86.500

Câmara Municipal do Porto

Grandes Opções do Plano do ano 2017

(valores em euros)

Obj.	Prog.	Projeto		Designação	Código Classificação Orçamental	Forma de Realiz.	Fonte Financiamento (%)			Resp.	Datas (Mês/Ano)		Fases de Exec.	Realizado (a)	Despesas							Total previsto (i) = (a)+(b)+(e)+(f)+(g)+(h)
															2017			Anos seguintes				
		Ano / N°	Ação				AC	AA	FC		Início	Fim			Total (b)=(c)+(d)	Financiam. definido (c)	Financiam. não definido (d)	2018 (e)	2019 (f)	2020 (g)	Outros (h)	
<b>13 Governância da Câmara</b>																						
<b>13 001 Funcionamento dos serviços</b>																						
13	001	2017/137	2/6	Encargos das instalações	02 020201	O				0204	01/2017	12/2020	0	160.000	160.000		180.000	180.000	180.000		700.000	
13	001	2017/137	2/7	Limpeza e higiene	02 020202	O				0204	01/2017	12/2020	0	100.000	100.000		173.500	173.500	173.500		620.500	
13	001	2017/137	2/8	Conservação de bens	02 020203	O				0204	01/2017	12/2020	0	20.000	20.000		20.000	20.000	20.000		80.000	
13	001	2017/137	2/9	Locação de edifícios	02 020204	O				0204	01/2017	12/2020	0	558.000	558.000		558.000	558.000	558.000		2.232.000	
13	001	2017/137	2/10	Locação de outros bens	02 020208	O				0204	01/2017	12/2020	0	65.000	65.000		38.130	38.130	38.130		179.390	
13	001	2017/137	2/11	Comunicações	02 020209	O				0204	01/2017	12/2020	0	150	150		150	150	150		600	
13	001	2017/137	2/12	Transportes	02 020210	O				0204	01/2017	12/2020	0	20.000	20.000		20.000	20.000	20.000		80.000	
13	001	2017/137	2/13	Representação dos serviços	02 020211	O				0204	01/2017	12/2020	0	200	200		200	200	200		800	
13	001	2017/137	2/14	Deslocações e estadas	02 020213	O				0204	01/2017	12/2020	0	20.000	20.000		20.000	20.000	20.000		80.000	
13	001	2017/137	2/15	Estudos, pareceres, projetos e consultadoria	02 020214	O				0204	01/2017	12/2020	0	250.000	250.000		12.291	12.291	12.291		286.873	
13	001	2017/137	2/16	Assistência técnica	02 020219	O				0204	01/2017	12/2020	0	2.000	2.000		100	100	100		2.300	
13	001	2017/137	2/17	Outros trabalhos especializados	02 020220	O				0204	01/2017	12/2020	0	220.000	220.000		31.326	21.326	21.326		293.978	
13	001	2017/137	2/18	Outros	02 02022502	O				0204	01/2017	12/2020	0	10.000	10.000		5.000	5.000	5.000		25.000	
13	001	2017/137	2/19	Equipamento administrativo	02 070109	O				0204	01/2017	12/2020	0	15.000	15.000		1.000	1.000	1.000		18.000	
<b>13 001 2017/138 Funcionamento Geral dos Serviços</b>																						
<b>13 001 2017/138 1 Funcionamento dos Serviços - DMSI</b>																						
13	001	2017/138	1/1	Vestuário e artigos pessoais	02 020107	O				0210	01/2017	12/2020	0	100	100		100	100	100		400	
13	001	2017/138	1/2	Material de escritório	02 020108	O				0210	01/2017	12/2020	0	4.000	4.000		4.000	4.000	4.000		16.000	
13	001	2017/138	1/3	Livros e documentação técnica	02 020118	O				0210	01/2017	12/2017	0	100	100						100	
13	001	2017/138	1/4	Outros bens	02 020121	O				0210	01/2017	12/2017	0	1.000	1.000						1.000	
13	001	2017/138	1/5	Transportes	02 020210	O				0210	01/2017	12/2017	0	4.000	4.000						4.000	
13	001	2017/138	1/6	Deslocações e estadas	02 020213	O				0210	01/2017	12/2017	0	1.200	1.200						1.200	
13	001	2017/138	1/7	Outros	02 02022502	O				0210	01/2017	12/2017	0	1.000	1.000						1.000	
13	001	2017/138	1/8	Equipamento administrativo	02 070109	O				0210	01/2017	12/2017	0	9.500	9.500						9.500	
13	001	2017/138	1/9	Outros Investimentos	02 070115	O				0210	01/2017	12/2017	0	2.500	2.500						2.500	
<b>13 001 2017/138 2 Despesas transversais</b>																						
13	001	2017/138	2/1	Outro material-Peças	02 020114	O				0210	01/2017	12/2018	0	100	100		100				200	
13	001	2017/138	2/2	Outros bens	02 020121	O				0210	01/2017	12/2018	0	3.300	3.300		1.000				4.300	
13	001	2017/138	2/3	Conservação de bens	02 020203	O				0210	01/2017	12/2018	0	6.000	6.000		6.000				12.000	
13	001	2017/138	2/4	Locação de material de informática	02 020205	O				0210	01/2018	12/2018	0	25.000	25.000		10.000				35.000	
13	001	2017/138	2/5	Comunicações	02 020209	O				0210	01/2017	12/2019	0	345.433	345.433		423.000	423.000			1.191.433	

Câmara Municipal do Porto

Grandes Opções do Plano do ano 2017

(valores em euros)

Obj.	Prog.	Projeto		Designação	Código Classificação Orçamental	Forma de Realiz.	Fonte Financiamento (%)			Resp.	Datas (Mês/Ano)		Fases de Exec.	Realizado (a)	Despesas							Total previsto (i) = (a)+(b)+(e)+(f)+(g)+(h)	
		Ano / Nº	Ação				AC	AA	FC		Início	Fim			2017			Anos seguintes					
															Total (b)=(c)+(d)	Financiam. definido (c)	Financiam. não definido (d)	2018 (e)	2019 (f)	2020 (g)	Outros (h)		
<b>13 Governância da Câmara</b>																							
<b>13 001 Funcionamento dos serviços</b>																							
13	001	2017/138	2/6	Estudos, pareceres, projetos e consultadoria	02	020214	O				0210	01/2017	12/2018	0	172.110	172.110		56.000					228.110
13	001	2017/138	2/7	Assistência técnica	02	020219	O				0210	01/2017	12/2018	0	211.000	211.000		200.000					411.000
13	001	2017/138	2/8	Outros trabalhos especializados	02	020220	O				0210	01/2017	12/2018	0	214.320	214.320		100.000					314.320
13	001	2017/138	2/9	Encargos de cobrança de receitas	02	020224	O				0210	01/2017	12/2018	0	500	500		500					1.000
13	001	2017/138	2/10	Outros	02	02022502	O				0210	01/2017	12/2018	0	70.000	70.000		10.000					80.000
13	001	2017/138	2/11	Outros Investimentos	02	070115	O				0210	01/2017	12/2018	0	15.000	15.000		5.000					20.000
13	001	2017/139		Licenciamento e manutenção de aplicações informáticas																			
13	001	2017/139	1	Licenciamento de software																			
13	001	2017/139	1/1	Software informático	02	070108	O				0210	01/2017	12/2019	0	661.793	661.793		700.000	700.000				2.061.793
13	001	2017/139	2	Manutenção e desenvolvimento de aplicações																			
13	001	2017/139	2/1	Software informático	02	070108	O				0210	01/2017	12/2019	0	906.947	906.947		200.000	200.000				1.306.947
13	001	2017/140		Aquisição de equipamento Informático e de comunicações																			
13	001	2017/140	1	Equipamento de Redes e de suporte aos SI																			
13	001	2017/140	1/1	Equipamento de informática	02	070107	O				0210	01/2017	12/2017	0	250.000	250.000							250.000
13	001	2017/140	2	Equipamento de Voz																			
13	001	2017/140	2/1	Outro	02	07011002	O				0210	01/2017	12/2017	0	20.000	20.000							20.000
13	001	2017/141		Funcionamento Interno - EM																			
13	001	2017/141	1	Funcionamento interno																			
13	001	2017/141	1/1	Material de escritório	02	020108	O				0201	01/2017	12/2020	0	9.124	9.124		9.310	9.310	9.310			37.054
13	001	2017/141	1/2	Prémios, condecorações e ofertas	02	020115	O				0201	01/2017	12/2017	0	5.177	5.177							5.177
13	001	2017/141	1/3	Livros e documentação técnica	02	020118	O				0201	01/2017	12/2017	0	96	96							96
13	001	2017/141	1/4	Material de educação, cultura e recreio	02	020120	O				0201	01/2017	12/2017	0	96	96							96
13	001	2017/141	1/5	Outros bens	02	020121	O				0201	01/2017	12/2017	0	3.361	3.361							3.361
13	001	2017/141	1/6	Conservação de bens	02	020203	O				0201	01/2017	12/2017	0	96	96							96
13	001	2017/141	1/7	Comunicações	02	020209	O				0201	01/2017	12/2017	0	192	192							192
13	001	2017/141	1/8	Transportes	02	020210	O				0201	01/2017	12/2017	0	2.940	2.940							2.940
13	001	2017/141	1/9	Representação dos serviços	02	020211	O				0201	01/2017	12/2017	0	9.604	9.604							9.604
13	001	2017/141	1/10	Seguros	02	020212	O				0201	01/2017	12/2017	0	3.577	3.577							3.577
13	001	2017/141	1/11	Deslocações e estadas	02	020213	O				0201	01/2017	12/2020	0	19.600	19.600		20.000	20.000	20.000			79.600
13	001	2017/141	1/12	Estudos, pareceres, projetos e consultadoria	02	020214	O				0201	01/2017	12/2017	0	240.100	240.100							240.100

Câmara Municipal do Porto

Grandes Opções do Plano do ano 2017

(valores em euros)

Obj.	Prog.	Projeto		Designação	Código Classificação Orçamental	Forma de Realiz.	Fonte Financiamento (%)			Resp.	Datas (Mês/Ano)		Fases de Exec.	Realizado (a)	Despesas							Total previsto (i) = (a)+(b)+(e)+(f)+(g)+(h)
															2017			Anos seguintes				
		Ano / N.º	Ação				Total (b)=(c)+(d)	Financiam. definido (c)	Financiam. não definido (d)		2018 (e)	2019 (f)			2020 (g)	Outros (h)						
<b>13 Governância da Câmara</b>																						
<b>13 001 Funcionamento dos serviços</b>																						
13	001	2017/141	1/13	Seminários, exposições e similares	02	020216	O			0201	01/2017	12/2017	0		96	96					96	
13	001	2017/141	1/14	Assistência técnica	02	020219	O			0201	01/2017	12/2017	0		480	480					480	
13	001	2017/141	1/15	Outros trabalhos especializados	02	020220	O			0201	01/2017	12/2017	0		39.200	39.200					39.200	
13	001	2017/141	1/16	Outros	02	02022502	O			0201	01/2017	12/2017	0		33.754	33.754					33.754	
13	001	2017/141	1/17	Direitos de autor	02	06020201	O			0201	01/2017	12/2020	0		3.531	3.531	3.600	3.600	3.600		14.331	
13	001	2017/141	1/18	Equipamento administrativo	02	070109	O			0201	01/2017	12/2017	0		1.000	1.000					1.000	
Totais do Programa 001:															94.301.207	94.301.207		13.768.008	10.890.762	6.435.309	68.200	125.463.486
<b>13 002 Operações financeiras</b>																						
13	002	2017/142		Locação Financeira para aquisição do edifício dos CTT																		
13	002	2017/142	1	Juros decorrentes do contrato n.º 996042																		
13	002	2017/142	1/1	Edifícios	03	030303	O			0301	01/2017	12/2024	4		4.000	4.000	4.000	4.000	4.000	7.000	23.000	
13	002	2017/143		Ativos Financeiros																		
13	002	2017/143	1	Ações e Outras Participações																		
13	002	2017/143	1/1	Socied.e quase socied.não financeiras-Públicas	03	090702	O			0301	01/2017	12/2017	0		200.000	200.000					200.000	
13	002	2017/143	1/2	Soc. e quase sociedade não financeiras - Privadas	03	090801	O			0301	01/2017	12/2017	0		100	100					100	
13	002	2017/143	2	Fundo de Apoio Municipal																		
13	002	2017/143	2/1	Adm. Publica - Adm. Central - Serviços e fundos autónomos	03	090806	O			0301	01/2015	12/2021	3		959.358	959.358	959.358	959.358	959.358	959.358	4.796.790	
13	002	2017/144		Empréstimos de Longo prazo																		
13	002	2017/144	1	Renovação de áreas urbanas degradadas																		
13	002	2017/144	1/1	BPI - PROHABITA - Reabilitação de 1109 Fogos	03	0301030230	O			0301	01/2017	12/2037	3		100	100	100	100	100	1.000	1.400	
13	002	2017/144	1/2	BPI-PROHABITA-Reabilitação 849 fogos	03	0301030235	O			0301	01/2017	12/2037	3		10.000	10.000	9.000	8.000	7.000	28.000	62.000	
13	002	2017/144	1/3	Prohabita-Reabilit.200 fogos Bairro Lagarteiro	03	0301030239	O			0301	01/2017	12/2037	3		6.000	6.000	5.500	5.000	4.500	48.000	69.000	
13	002	2017/144	1/4	IHRU - Prohabita-Reabilit. de 4700 fogos	03	0301030240	O			0301	01/2017	12/2037	3		41.000	41.000	40.000	39.000	38.000	70.000	228.000	
13	002	2017/144	1/5	BPI - PROHABITA - Reabilitação de 1109 fogos	03	10060329	O			0301	01/2017	12/2037	3		253.000	253.000	253.000	253.000	253.000	1.618.788	2.630.788	
13	002	2017/144	1/6	BPI - PROHABITA-reabilitação de 849 fogos	03	10060334	O			0301	01/2017	12/2037	3		271.000	271.000	272.000	273.000	274.000	2.321.770	3.411.770	
13	002	2017/144	1/7	Prohabita - Reabilitação de 200 fogos - B.Lagarteiro 10060335	03	10060335	O			0301	01/2017	12/2037	3		41.000	41.000	42.000	43.000	44.000	658.514	828.514	
13	002	2017/144	1/8	IHRU-Prohabita-Reabilit. de 4700 fogos	03	10060338	O			0301	01/2017	12/2037	3		406.000	406.000	409.000	412.000	416.000	2.555.540	4.198.540	
13	002	2017/144	2	Outros empréstimos																		
13	002	2017/144	2/1	IHRU-Programa Reabilitar para Arrendar	03	0301030242	O			0301	01/2017	12/2045	3		80.000	80.000	80.000	80.000	80.000	1.000.000	1.320.000	

Câmara Municipal do Porto

Grandes Opções do Plano do ano 2017

(valores em euros)

Obj.	Prog.	Projeto		Designação	Código Classificação Orçamental	Forma de Realiz.	Fonte Financiamento (%)			Resp.	Datas (Mês/Ano)		Fases de Exec.	Realizado (a)	Despesas						Total previsto (i) = (a)+(b)+(e)+(f)+(g)+(h)	
		Ano / Nº	Ação				AC	AA	FC		Início	Fim			2017		Anos seguintes					
															Total (b)=(c)+(d)	Financiam. definido (c)	Financiam. não definido (d)	2018 (e)	2019 (f)	2020 (g)		Outros (h)
<b>13</b>				<b>Governância da Câmara</b>																		
<b>13</b>	<b>002</b>			<b>Operações financeiras</b>																		
13	002	2017/144	2/2	Santander Totta-Mercado do Bolhão, out.invest-0301030243	03	0301030243	O								125.000	125.000		170.000	160.000	150.000	800.000	1.405.000
13	002	2017/144	2/3	IHRU-Programa Reabilitar para Arrendar	03	10060340	O								173.000	173.000		173.000	173.000	173.000	4.315.560	5.007.560
13	002	2017/144	2/4	SantanderTotta-Mercado do Bolhão e out.invest	03	10060341	O											741.000	1.482.000	1.482.000	16.295.000	20.000.000
13	002	2017/144	4	Programa Especial de Realojamento (PER - DL 163/93)																		
13	002	2017/144	4/1	CGD - Const.400 f. Sta Luzia - 08/10/93	03	0301030203	O								14.000	14.000		13.500	13.000	12.000		52.500
13	002	2017/144	4/2	CGD-Const.250 f. Sta Luzia - 16/08/95	03	0301030206	O								13.000	13.000		12.000	10.000	9.000	8.000	52.000
13	002	2017/144	4/3	BES - Const.24 f. Choupous - 03/09/98	03	0301030208	O								5.000	5.000		4.500	4.000	4.000	6.000	23.500
13	002	2017/144	4/4	CGD - Const.84 f.Condominhas - 08/09/98	03	0301030209	O								1.000	1.000		1.000	1.000	1.000	1.500	5.500
13	002	2017/144	4/5	BPI - Const.174 f. Falcão - 03/05/99	03	0301030211	O								500	500		500	500	500		2.000
13	002	2017/144	4/6	BPI - 254 f. Viso Ramalde - 30/12/99	03	0301030212	O								100	100		100	100	100	100	500
13	002	2017/144	4/7	BPI - 156 f. Antas - 10/04/00	03	0301030213	O								100	100		100	100	100	100	500
13	002	2017/144	4/8	CGD - 128 fogos Ilhéu - 20/09/00	03	0301030215	O								100	100		100	100	100	100	500
13	002	2017/144	4/9	CGD - 28 fogos Fontinha - 16/10/01	03	0301030220	O								600	600		600	600	600	1.000	3.400
13	002	2017/144	4/10	CGD - 40 f. Trav.Salgueiros - 29/10/01	03	0301030221	O								300	300		300	300	300	400	1.600
13	002	2017/144	4/11	CGD - 47 f.Fontainhas I, II e III - 26/11/01	03	0301030222	O								300	300		300	300	300	600	1.800
13	002	2017/144	4/12	CGD - 53 f.Monte S.João - 26/11/01	03	0301030223	O								1.000	1.000		1.000	1.000	1.000	3.000	7.000
13	002	2017/144	4/13	Construção 88 f. Cerco Porto - 02/01/89	03	0301060102	O								1.000	1.000		1.000	1.000	1.000	3.000	1.000
13	002	2017/144	4/14	CGD - Const.400 f.Sta Luzia - 08/10/93	03	10060303	O								528.000	528.000		532.000	534.000	524.874		2.118.874
13	002	2017/144	4/15	CGD - Const.250 f. Sta Luzia - 16/08/95	03	10060306	O								377.000	377.000		380.000	382.000	386.000	560.997	2.085.997
13	002	2017/144	4/16	BES - Const.24 f. Choupous - 03/09/98	03	10060308	O								16.000	16.000		16.500	17.000	18.500	72.685	140.685
13	002	2017/144	4/17	CGD - Const.84 f. Condominhas - 08/09/98	03	10060309	O								36.000	36.000		36.000	36.000	36.000	147.457	291.457
13	002	2017/144	4/18	BPI - Const. 174 f. Falcão - 03/05/99	03	10060311	O								165.000	165.000		166.000	167.000	158.060		656.060
13	002	2017/144	4/19	BPI - 254 f. Viso Ramalde - 30/12/99	03	10060312	O								245.000	245.000		245.000	245.000	245.000	480.636	1.460.636
13	002	2017/144	4/20	BPI - 156 f. Antas - 10/04/00	03	10060313	O								133.000	133.000		133.000	133.000	133.000	251.618	783.618
13	002	2017/144	4/21	CGD - 128 f. Ilhéu - 20/09/00	03	10060315	O								154.000	154.000		154.000	154.000	154.000	146.139	762.139
13	002	2017/144	4/22	CGD - 28 fogos Fontinha - 16/10/01	03	10060320	O								25.000	25.000		25.000	25.000	25.000	142.149	242.149
13	002	2017/144	4/23	CGD - 40 f. Trav. Salgueiros - 29/10/01	03	10060321	O								6.000	6.000		6.000	6.000	6.000	32.844	56.844
13	002	2017/144	4/24	CGD - 47 f. Fontainhas I, II e III - 26/11/01	03	10060322	O								11.000	11.000		11.000	11.000	11.000	58.362	102.362
13	002	2017/144	4/25	CGD - 53 f. Monte S. João - 26/11/01	03	10060323	O								51.000	51.000		51.000	51.000	51.000	311.107	515.107
13	002	2017/144	4/26	Construção 88 f. Cerco do Porto	03	1006060102	O								50.600	50.600						50.600

Câmara Municipal do Porto

Grandes Opções do Plano do ano 2017

(valores em euros)

Obj.	Prog.	Projeto		Designação	Código Classificação Orçamental	Forma de Realiz.	Fonte Financiamento (%)			Resp.	Datas (Mês/Ano)		Fases de Exec.	Realizado (a)	Despesas							Total previsto (i) = (a)+(b)+(e)+(f)+(g)+(h)
		Ano / Nº	Ação				AC	AA	FC		Início	Fim			2017			Anos seguintes				
															Total (b)=(c)+(d)	Financiam. definido (c)	Financiam. não definido (d)	2018 (e)	2019 (f)	2020 (g)	Outros (h)	
<b>13 Governância da Câmara</b>																						
<b>13 002 Operações financeiras</b>																						
13	002	2017/144	6	Reparação dos danos causados pelas Intempéries no Inverno 2000/2001 (DL 38-C/2001)																		
13	002	2017/144	6/1	Cx Vigo-Obras causadas pelas Intempéries-20/09/01	03	0301030224	O			0301	01/2017	12/2021	4	2.000	2.000		2.000	2.000	2.000	2.000	10.000	
13	002	2017/144	6/2	CxVigo-Obras causadas pelas intempéries 20/09/01	03	10060328	O			0301	01/2017	12/2021	4	382.000	382.000		382.000	382.000	382.000	379.169	1.907.169	
13	002	2017/144	8	Construção e reabilitação de infraestruturas no âmbito do Euro 2004																		
13	002	2017/144	8/1	Dexia-Access.Antas e Bessa -03/12/02-EURO 2004	03	0301030226	O			0301	01/2017	12/2017	4	62.000	62.000						62.000	
13	002	2017/144	8/2	Dexia-Access.Antas e Bessa -03/12/02-EURO 2004	03	10060326	O			0301	01/2017	12/2017	4	7.181.903	7.181.903						7.181.903	
13	002	2017/144	9	Aquisição Construção ou recuperação de imóveis destinados à Habitação Social																		
13	002	2017/144	9/1	Dexia - Habitação Social - 03/12/02	03	0301030227	O			0301	01/2017	12/2017	4	54.000	54.000						54.000	
13	002	2017/144	9/2	Dexia - Habitação Social - 03/12/02	03	10060327	O			0301	01/2017	12/2017	4	6.257.825	6.257.825						6.257.825	
13	002	2017/145		Outros encargos correntes da dívida pública																		
13	002	2017/145	1	Manutenção das Contas																		
13	002	2017/145	1/1	Manutenção das contas	03	03020102	O			0301	01/2017	12/2017	0	100	100						100	
13	002	2017/146		Outros encargos																		
13	002	2017/146	1	Outros																		
13	002	2017/146	1/1	Outros	03	03020199	O			0301	01/2017	12/2017	0	100	100						100	
Totais do Programa 002:														18.344.086	18.344.086		5.331.458	6.067.458	6.046.392	33.284.493	69.073.887	
<b>13 003 Outros</b>																						
13	003	2017/147		Comparticipação e quotização do Município em diversas instituições																		
13	003	2017/147	1	Comparticipação e quotização do Município em diversas instituições																		
13	003	2017/147	1/1	DGAL	02	04030105	O			0201	01/2017	12/2017	0	1.500	1.500						1.500	
13	003	2017/147	1/2	Outras ações de interesse cultural	02	0407010103	O			0201	01/2017	12/2017	0	72.000	72.000						72.000	
13	003	2017/147	1/3	Transferências diversas	02	0407011002	O			0201	01/2017	12/2020	0	313.000	313.000		91.121	350.983	4.500		759.604	
13	003	2017/147	1/4	União Europeia-Países membros	02	040902	O			0201	01/2017	12/2017	0	52.000	52.000						52.000	
13	003	2017/147	1/5	Países terceiros e organizações internacionais	02	040903	O			0201	01/2017	12/2017	0	30.000	30.000						30.000	
13	003	2017/147	1/6	Outras transferências	02	08070106	O			0201	01/2017	12/2017	0	45.000	45.000						45.000	
13	003	2017/147	2	Área Metropolitana do Porto																		
13	003	2017/147	2/1	Transferências diversas	02	0407011002	O			0201	01/2017	12/2017	0	132.370	132.370						132.370	
13	003	2017/148		Divulgação e Promoção da marca Porto																		

Câmara Municipal do Porto

Grandes Opções do Plano do ano 2017

(valores em euros)

Obj.	Prog.	Projeto		Designação	Código Classificação Orçamental	Forma de Realiz.	Fonte Financiamento (%)			Resp.	Datas (Mês/Ano)		Fases de Exec.	Realizado (a)	Despesas						Total previsto (i) = (a)+(b)+(e)+(f)+(g)+(h)		
		Ano / Nº	Ação				AC	AA	FC		Início	Fim			2017		Anos seguintes						
															Total (b)=(c)+(d)	Financiam. definido (c)	Financiam. não definido (d)	2018 (e)	2019 (f)	2020 (g)		Outros (h)	
<b>13</b>				<b>Governância da Câmara</b>																			
<b>13</b>	<b>003</b>			<b>Outros</b>																			
13	003	2017/148	1	Divulgação e Promoção da marca Porto																			
13	003	2017/148	1/1	Outros bens	02	020121				0202	01/2017	12/2017	0		24.500	24.500					24.500		
13	003	2017/148	1/2	Outros	02	02022502				0202	01/2017	12/2017	0		24.500	24.500					24.500		
13	003	2017/149		Centro de Informação Europe Direct Porto - ação financiada																			
13	003	2017/149	1	Europe Direct Porto																			
13	003	2017/149	1/1	Alimentação-Refeições confeccionadas	02	020105				47	0202	01/2013	12/2017	0		500	500					500	
13	003	2017/149	1/2	Prémios, condecorações e ofertas	02	020115				47	0202	01/2013	12/2017	0		900	900					900	
13	003	2017/149	1/3	Livros e documentação técnica	02	020118				47	0202	01/2013	12/2017	0		50	50					50	
13	003	2017/149	1/4	Outros bens	02	020121				47	0202	01/2013	12/2017	0		50	50					50	
13	003	2017/149	1/5	Locação de outros bens	02	020208				47	0202	01/2013	12/2017	0		1.000	1.000					1.000	
13	003	2017/149	1/6	Transportes	02	020210				47	0202	01/2013	12/2017	0		1.490	1.490					1.490	
13	003	2017/149	1/7	Representação dos serviços	02	020211				47	0202	01/2013	12/2017	0		500	500					500	
13	003	2017/149	1/8	Deslocações e estadas	02	020213				47	0202	01/2013	12/2017	0		2.000	2.000					2.000	
13	003	2017/149	1/9	Estudos, pareceres, projetos e consultadoria	02	020214				47	0202	01/2013	12/2017	0		300	300					300	
13	003	2017/149	1/10	Seminários, exposições e similares	02	020216				47	0202	01/2013	12/2017	0		200	200					200	
13	003	2017/149	1/11	Outros trabalhos especializados	02	020220				47	0202	01/2013	12/2017	0		10.000	10.000					10.000	
13	003	2017/149	1/12	Outros	02	02022502				47	0202	01/2013	12/2017	0		100	100					100	
13	003	2017/150		Outras despesas de capital																			
13	003	2017/150	1	Indemnizações/encargos de anos anteriores																			
13	003	2017/150	1/1	Outras	02	04080202				0204	01/2017	12/2017	0		100.000	100.000						100.000	
13	003	2017/150	1/2	Outros	02	110299				0204	01/2017	12/2017	0		637.191	637.191						637.191	
13	003	2017/151		Locação de edifícios																			
13	003	2017/151	1	Locação de edifícios																			
13	003	2017/151	1/1	Edifícios	02	070203				0204	01/2017	12/2021	0		620.000	620.000	620.000	620.000	620.000	2.575.823		5.055.823	
13	003	2017/152		Projetos financiados																			
13	003	2017/152	1	Redução de consumo de energia reativa ( Casa do Infante) - ação financiada																			
13	003	2017/152	1/1	Outros	02	02022502				100	0204	01/2017	12/2017	0		762	762						762
13	003	2017/152	1/2	Outro	02	07011002				100	0204	01/2017	12/2017	0		3.014	3.014						3.014
13	003	2017/152	2	Redução de consumo de energia reativa ( BMAG)) - ação financiada																			
13	003	2017/152	2/1	Outros	02	02022502				100	0204	01/2017	12/2017	0		1.107	1.107						1.107

Câmara Municipal do Porto

Grandes Opções do Plano do ano 2017

(valores em euros)

Obj.	Prog.	Projeto		Designação	Código Classificação Orçamental	Forma de Realiz.	Fonte Financiamento (%)			Resp.	Datas (Mês/Ano)		Fases de Exec.	Realizado (a)	Despesas							Total previsto (i) = (a)+(b)+(e)+(f)+(g)+(h)	
		Ano / N°	Ação				2017				Anos seguintes												
							AC	AA	FC		Total (b)=(c)+(d)	Financiam. definido (c)			Financiam. não definido (d)	2018 (e)	2019 (f)	2020 (g)	Outros (h)				
<b>13 Governância da Câmara</b>																							
<b>13 003 Outros</b>																							
13	003	2017/152	2/2	Outro	02	07011002	O			100	0204	01/2017	12/2017	0	4.980	4.980					4.980		
13	003	2017/153		GOP, EM																			
13	003	2017/153	1	GOP, EM																			
13	003	2017/153	1/1	Gestão de Obras Públicas da CMP, EM	02	0501010101	O				0204	01/2017	12/2019	0	2.000.000	2.000.000	2.000.000	2.000.000			6.000.000		
Totais do Programa 003:															4.079.014	4.079.014	2.711.121	2.970.983	624.500	2.575.823	12.961.441		
Totais do Objetivo 13:															0	116.724.307	116.724.307	0	21.810.587	19.929.203	13.106.201	35.928.516	207.498.814
Total Geral:															0	244.200.000	244.200.000	0	136.699.161	108.856.590	57.581.203	52.576.791	599.913.745

**ORGÃO EXECUTIVO**

Em \_\_\_\_\_ de \_\_\_\_\_ de \_\_\_\_\_

\_\_\_\_\_

**ORGÃO DELIBERATIVO**

Em \_\_\_\_\_ de \_\_\_\_\_ de \_\_\_\_\_

\_\_\_\_\_