

## ORÇAMENTO. 2021





**Câmara Municipal do Porto**

**RESUMO DO ORÇAMENTO PARA O ANO 2021**

<b>Receitas</b>	<b>Montante (€)</b>		<b>Despesas</b>	<b>Montante (€)</b>	
Correntes .....	206 565 952		Correntes .....	193 465 032	
Capital .....	121 934 048		Capital .....	135 034 968	
Total:		328 500 000	Total:		328 500 000
Serviços Municipalizados		0	Serviços Municipalizados		0
Total Geral:		328 500 000	Total Geral:		328 500 000

<p><b>ORGÃO EXECUTIVO</b></p> <p>Em ..... de ..... de .....</p> <p>.....</p>
--

<p><b>ORGÃO DELIBERATIVO</b></p> <p>Em ..... de ..... de .....</p> <p>.....</p>
---



## ORÇAMENTO. 2021

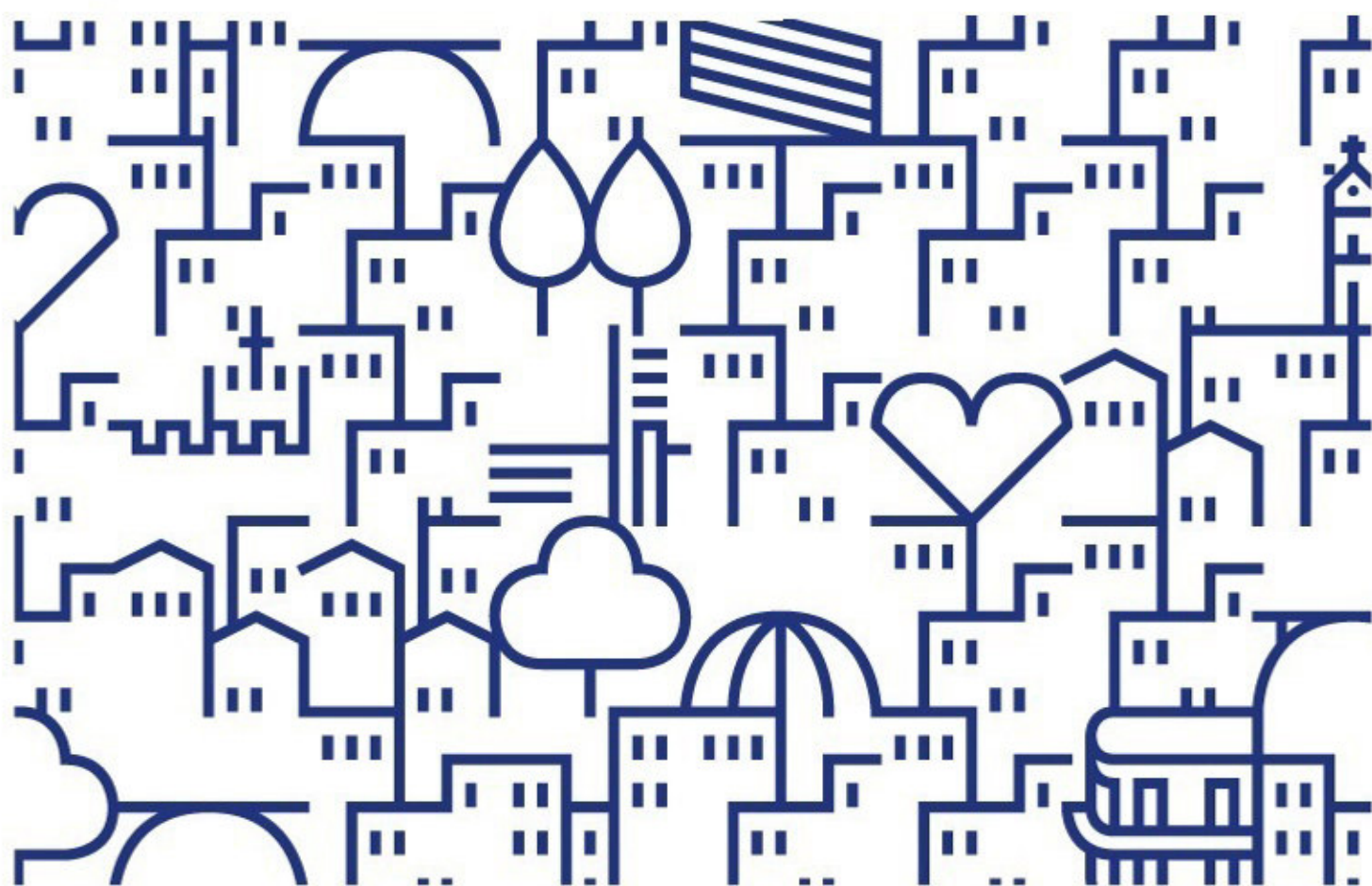

Orçamento e Plano Orçamental Plurianual



## Câmara Municipal do Porto

### Orçamento e Plano Orçamental Plurianual

(un.: euro)

Rubrica	Designação	2021		
		Períodos anteriores	Período	Soma
	<b>Receita corrente</b>			
R1	Receita Fiscal			
R11	Impostos diretos		115 705 972	115 705 972
R12	Impostos indiretos			
R2	Contribuições p/sistemas proteção social e subsistemas saúde			
R3	Taxas, multas e outras penalidades		27 882 536	27 882 536
R4	Rendimentos de propriedade		11 925 919	11 925 919
R5	Transferências correntes			
R51	Administrações Públicas			
R511	Administração Central - Estado Português		40 978 879	40 978 879
R512	Administração Central - Outras entidades		153 209	153 209
R513	Segurança Social			
R514	Administração Regional			
R515	Administração Local		10	10
R52	Exterior - U E		599 371	599 371
R53	Outras		20	20
R6	Venda de bens e serviços		8 466 101	8 466 101
R7	Outras receitas correntes		853 935	853 935
	<b>Receitas de capital</b>			
R8	Venda de bens de investimento		12 519 669	12 519 669
R9	Transferências e de capital			
R91	Administrações Públicas			
R911	Administração Central - Estado Português		20 098 196	20 098 196
R912	Administração Central - Outras entidades		5 120 518	5 120 518
R913	Segurança Social			
R914	Administração Regional			
R915	Administração Local			
R92	Exterior - U E		560 414	560 414
R93	Outras		30	30
R10	Outras receitas de capital		20	20
R11	Reposições não abatidas aos pagamentos		10	10
	<b>Receita efetiva [1]</b>		<b>244 864 809</b>	<b>244 864 809</b>
	<b>Receita não efetiva [2]</b>			
R12	Receita com ativos financeiros		10	10
R13	Receita com passivos financeiros		83 635 181	83 635 181
R14	Saldo da gerência anterior-operações orçamentais			
	<b>Receita total [3]=[1]+[2]</b>		<b>328 500 000</b>	<b>328 500 000</b>

**Câmara Municipal do Porto**

Orçamento e Plano Orçamental Plurianual

Rubrica	Designação	2021		
		Períodos anteriores	Período	Soma
	<b>Despesa corrente</b>			
D1	Despesas com o pessoal			
D11	Remunerações Certas e Permanentes		56 592 401	56 592 401
D12	Abonos Variáveis ou Eventuais		3 403 686	3 403 686
D13	Segurança Social		20 490 000	20 490 000
D2	Aquisição de bens e serviços		62 298 797	62 298 797
D3	Juros e outros encargos		405 726	405 726
D4	Transferências correntes			
D41	Administrações Públicas			
D411	Administração Central - Estado		430 644	430 644
D412	Administração Central - Outras entidades			
D413	Segurança Social		5 000	5 000
D414	Administração Regional			
D415	Administração Local		5 539 668	5 539 668
D42	Instituições sem fins lucrativos		3 767 857	3 767 857
D43	Famílias		2 730 920	2 730 920
D44	Outras		445 200	445 200
D5	Subsídios		34 623 288	34 623 288
D6	Outras despesas correntes		2 731 845	2 731 845
	<b>Despesa de capital</b>			
D7	Investimento		128 661 505	128 661 505
D8	Transferências de capital			
D81	Administrações Públicas			
D811	Administração Central - Estado			
D812	Administração Central - Outras entidades			
D813	Segurança Social			
D814	Administração Regional			
D815	Administração Local		2 000	2 000
D82	Instituição sem fins lucrativos		702 200	702 200
D83	Famílias			
D84	Outras		2 486 000	2 486 000
D9	Outras despesas de capital		1 142 291	1 142 291
	<b>Despesa efetiva [4]</b>		<b>326 459 028</b>	<b>326 459 028</b>
	<b>Despesa não efetiva [5]</b>			
D10	Despesa com ativos financeiros		400	400
D11	Despesa com passivos financeiros		2 040 572	2 040 572
	<b>Despesa total [6]=[4]+[5]</b>		<b>328 500 000</b>	<b>328 500 000</b>
	<b>Saldo total [3]-[6]</b>			
	<b>Saldo global [1]-[4]</b>		<b>-81 594 219</b>	<b>-81 594 219</b>
	<b>Despesa primária</b>		326 053 302	326 053 302
	<b>Saldo corrente</b>		13 100 920	13 100 920
	<b>Saldo de capital</b>		-94 695 139	-94 695 139
	<b>Saldo primário</b>		-81 188 493	-81 188 493

O ÓRGÃO EXECUTIVO

Em ..... de ..... de .....

.....

O ÓRGÃO DELIBERATIVO

Em ..... de ..... de .....

.....



**Câmara Municipal do Porto**

**Orçamento e Plano Orçamental Plurianual**

(un.: euro)

Rubrica	Designação	2021			Plano Orçamental Plurianual			
		Períodos anteriores	Período	Soma	2022	2023	2024	2025
	<b>Receita corrente</b>							
R1	Receita Fiscal							
R11	Impostos diretos		115 705 972	115 705 972	119 055 958	121 141 861	123 106 809	125 184 439
R12	Impostos indiretos							
R2	Contribuições p/sistemas proteção social e subsistemas saúde							
R3	Taxas, multas e outras penalidades		27 882 536	27 882 536	27 782 331	28 272 987	28 380 011	28 684 967
R4	Rendimentos de propriedade		11 925 919	11 925 919	10 413 028	11 122 610	10 767 820	10 945 217
R5	Transferências correntes							
R51	Administrações Públicas							
R511	Administração Central - Estado Português		40 978 879	40 978 879	42 315 386	42 742 112	42 528 749	42 635 431
R512	Administração Central - Outras entidades		153 209	153 209	91 446	80 431	85 939	83 185
R513	Segurança Social							
R514	Administração Regional							
R515	Administração Local		10	10				
R52	Exterior - U E		599 371	599 371	373 360	373 360	373 360	373 360
R53	Outras		20	20				
R6	Venda de bens e serviços		8 466 101	8 466 101	5 933 424	6 303 170	6 118 303	6 210 742
R7	Outras receitas correntes		853 935	853 935	40	40	40	40
	<b>Receitas de capital</b>							
R8	Venda de bens de investimento		12 519 669	12 519 669	3 836 966	4 018 283	4 100 756	3 988 051
R9	Transferências e de capital							
R91	Administrações Públicas							
R911	Administração Central - Estado Português		20 098 196	20 098 196	3 578 218	3 369 107	1 385 654	510 659
R912	Administração Central - Outras entidades		5 120 518	5 120 518	4 978 136	10 190 618	2 332 519	2 888 780
R913	Segurança Social							
R914	Administração Regional							
R915	Administração Local							
R92	Exterior - U E		560 414	560 414	18 549	18 549	18 549	18 549
R93	Outras		30	30				
R10	Outras receitas de capital		20	20				
R11	Reposições não abatidas aos pagamentos		10	10				
	<b>Receita efetiva [1]</b>		<b>244 864 809</b>	<b>244 864 809</b>	<b>218 376 842</b>	<b>227 633 128</b>	<b>219 198 509</b>	<b>221 523 420</b>
	<b>Receita não efetiva [2]</b>							
R12	Receita com ativos financeiros		10	10				
R13	Receita com passivos financeiros		83 635 181	83 635 181				
R14	Saldo da gerência anterior-operações orçamentais							
	<b>Receita total [3]=[1]+[2]</b>		<b>328 500 000</b>	<b>328 500 000</b>	<b>218 376 842</b>	<b>227 633 128</b>	<b>219 198 509</b>	<b>221 523 420</b>

Câmara Municipal do Porto

Orçamento e Plano Orçamental Plurianual

(un.: euro)

Rubrica	Designação	2021		Plano Orçamental Plurianual				
		Periodos anteriores	Período	Soma	2022	2023	2024	2025
<b>Despesa corrente</b>								
D1	Despesas com o pessoal							
D11	Remunerações Certas e Permanentes		56 592 401	56 592 401	59 422 024	60 135 086	60 976 976	61 891 633
D12	Abonos Variáveis ou Eventuais		3 403 686	3 403 686	3 573 870	3 616 758	3 667 391	3 722 402
D13	Segurança Social		20 490 000	20 490 000	21 514 499	21 772 673	22 077 492	22 408 653
D2	Aquisição de bens e serviços		62 298 797	62 298 797	37 721 821	31 143 049	12 456 134	9 795 932
D3	Juros e outros encargos		405 726	405 726	454 008	403 465	353 372	302 380
D4	Transferências correntes							
D41	Administrações Públicas							
D411	Administração Central - Estado		430 644	430 644	228 710	160 000		
D412	Administração Central - Outras entidades							
D413	Segurança Social		5 000	5 000				
D414	Administração Regional							
D415	Administração Local		5 539 668	5 539 668	465 098	465 098	334 612	334 612
D42	Instituições sem fins lucrativos		3 767 857	3 767 857	568 485			
D43	Famílias		2 730 920	2 730 920				
D44	Outras		445 200	445 200				
D5	Subsídios		34 623 288	34 623 288	37 166 752	38 548 985	26 365 940	15 053 063
D6	Outras despesas correntes		2 731 845	2 731 845	4 600	4 600	4 600	4 600
<b>Despesa de capital</b>								
D7	Investimento		128 661 505	128 661 505	75 710 185	71 223 224	28 663 750	9 888 750
D8	Transferências de capital							
D81	Administrações Públicas							
D811	Administração Central - Estado							
D812	Administração Central - Outras entidades							
D813	Segurança Social							
D814	Administração Regional							
D815	Administração Local		2 000	2 000				
D82	Instituição sem fins lucrativos		702 200	702 200				
D83	Famílias							
D84	Outras		2 486 000	2 486 000				
D9	Outras despesas de capital		1 142 291	1 142 291				
<b>Despesa efetiva [4]</b>			<b>326 459 028</b>	<b>326 459 028</b>	<b>236 830 052</b>	<b>227 472 938</b>	<b>154 900 267</b>	<b>123 402 025</b>
<b>Despesa não efetiva [5]</b>								
D10	Despesa com ativos financeiros		400	400				
D11	Despesa com passivos financeiros		2 040 572	2 040 572	3 397 330	9 047 330	9 047 330	9 047 330
<b>Despesa total [6]=[4]+[5]</b>			<b>328 500 000</b>	<b>328 500 000</b>	<b>240 227 382</b>	<b>236 520 268</b>	<b>163 947 597</b>	<b>132 449 355</b>
<b>Saldo total [3]-[6]</b>					<b>-21 850 540</b>	<b>-8 887 140</b>	<b>55 250 912</b>	<b>89 074 064</b>
<b>Saldo global [1]-[4]</b>			<b>-81 594 219</b>	<b>-81 594 219</b>	<b>-18 453 210</b>	<b>160 190</b>	<b>64 298 242</b>	<b>98 121 394</b>
<b>Despesa primária</b>			<b>326 053 302</b>	<b>326 053 302</b>	<b>236 376 044</b>	<b>227 069 473</b>	<b>154 546 895</b>	<b>123 099 645</b>
<b>Saldo corrente</b>			<b>13 100 920</b>	<b>13 100 920</b>	<b>44 845 106</b>	<b>53 786 857</b>	<b>85 124 514</b>	<b>100 604 106</b>
<b>Saldo de capital</b>			<b>-94 695 139</b>	<b>-94 695 139</b>	<b>-63 298 316</b>	<b>-53 626 667</b>	<b>-20 826 272</b>	<b>-2 482 711</b>
<b>Saldo primário</b>			<b>-81 188 493</b>	<b>-81 188 493</b>	<b>-17 999 202</b>	<b>563 655</b>	<b>64 651 614</b>	<b>98 423 774</b>

O ÓRGÃO EXECUTIVO

Em ..... de ..... de .....

.....

O ÓRGÃO DELIBERATIVO

Em ..... de ..... de .....

.....



## ORÇAMENTO. 2021



Receita



Câmara Municipal do Porto

**ORÇAMENTO PARA O ANO 2021 - Receita**

<b>Código</b>	<b>Designação</b>	<b>Montante</b>
Class. Económica		€
<b>01</b>	<b>Impostos diretos</b>	
0102	Outros	
010202	Imposto municipal sobre imóveis	40 432 746
010203	Imposto único de circulação	5 529 413
010204	Imposto municipal sobre transm. onerosas imóveis	53 241 322
010205	Derrama	16 502 461
010207	Impostos abolidos	
01020701	Contribuição autárquica	10
01020702	Imposto municipal de sisa	10
010299	Impostos diretos diversos	10
	<b>Total do Capítulo Económico 01:</b>	<b>115 705 972</b>
<b>04</b>	<b>Taxas, multas e outras penalidades</b>	
0401	Taxas	
040123	Taxas específicas das autarquias locais	
04012301	Mercados e feiras	
0401230102	Inscrições e emissões de cartões	10
0401230103	Ocupação e utilização de locais	125 296
0401230199	Outras	10
04012302	Loteamentos e obras	
0401230201	Operações de urbanização e edificação	472 435
0401230202	Infraestruturas urbanísticas	6 908 193
0401230203	Licenças / autorizações de construção	949 552
0401230204	Proprie. Horizon. Licenças / autoriza. utilização	194 274
0401230205	Vistorias	75 191
0401230206	Informação urbana	15 626
0401230207	Taxa de compensação	2 777 062
0401230209	Outras	61 134
04012303	Ocupação da via pública	
0401230301	Resguardos ou tapumes	589 781
0401230302	Ocupação do espaço aéreo	252 754
0401230303	Construção ou inst.especial. no solo e subsolo	83 442
0401230304	Ocupação diversa do solo ou subsolo	881 063
0401230305	Rampas fixas	588 795
0401230306	Parcómetros	174 716
0401230307	Parques privativos	117 265
0401230308	Outras	1 891
0401230309	Instalações abast. de carbur. líquido ar e água	10

Câmara Municipal do Porto

**ORÇAMENTO PARA O ANO 2021 - Receita**

<b>Código</b>	<b>Designação</b>	<b>Montante</b>
Class. Económica		€
04012304	Animais	10
04012305	Caça e Pesca	10
04012306	Saneamento	10
04012307	Arrendamento Urbano	10
04012308	Taxa Municipal de Direitos de Passagem (TMDP)	82 350
04012309	Taxa sobre o ruído	10
04012310	Licença sobre o ruído	102 642
04012399	Outras taxas específicas das autarquias locais	
0401239901	Taxa depósito ficha técnica de habitação (TDFTH)	18 496
0401239902	Taxa pela emissão do certificado de registo	10 699
0401239903	Taxa de Proteção Civil	10
0401239904	Taxa Turística	6 645 519
0401239905	Taxa Gestão Resíduos- TGR	10
0401239906	Publicidade	1 163 745
0401239907	Utilização da rede viária municipal	10
0401239908	Controlo Metrológico	70 755
0401239909	Cemitérios	10
0401239910	Ações inspetivas elevadores e outras instalações	573 858
0401239911	Licencia. ativi. diversas - expl. máq. diversão	10
0401239912	Licenciamento de atividades diversas - Diversas	166 801
0401239913	Emolumentos e taxas de secretaria	102 534
0401239914	Lic. condução e registos de veículos - Licencia.	10
0401239915	Passagens averb. registos alvarás estab. diversos	10
0401239916	Inst. armaz.prod.petróleo postos abast.combus.	1 117
0401239917	Atividade Industrial	1 232
0401239918	Inst/mod.estab.e horários funcionamento(lic.zero)	54 547
0401239919	Prest.serv.rest/beb.carát,não sedentário(lic.zero)	14 378
0401239999	Outras	641 758
0402	Multas e outras penalidades	
040201	Juros de mora	255 460
040202	Juros compensatórios	166 229
040204	Coimas e penalidades por contra-ordenações	1 464 720
040299	Multas e penalidades diversas	2 077 076
	<b>Total do Capítulo Económico 04:</b>	<b>27 882 536</b>
<b>05</b>	<b>Rendimentos da propriedade</b>	
0502	Juros-Sociedades financeiras	
050201	Bancos e outras instituições financeiras	

Câmara Municipal do Porto

**ORÇAMENTO PARA O ANO 2021 - Receita**

<b>Código</b>	<b>Designação</b>	<b>Montante</b>
Class. Económica		€
05020101	Depósitos	13 348
05020102	Obrigações e títulos de participação	103
05020104	Fundo da Ex-FDZHP	1 126
05020199	Outros	10
0507	Dividend.partic.lucros socied.quase-soc.não finan.	
050701	Empresas públicas	
05070101	Águas Douro e Paiva, S.A.	92 469
050703	Empresas privadas	
05070301	Mercado Abastecedor do Porto	165 750
050799	Outras	10
0509	Participações nos lucros de administ. públicas	
050999	Outras	10
0510	Rendas	
051001	Terrenos	198 490
051005	Bens do domínio público	
05100501	Zonas de estacionamento de duração limitada	4 800 000
051099	Outros	
05109901	Eletricidade de Portugal (EDP)	6 563 853
05109999	Outros	90 750
	<b>Total do Capítulo Económico 05:</b>	<b>11 925 919</b>
<b>06</b>	<b>Transferências correntes</b>	
0603	Administração central	
060301	Estado	
06030101	Fundo de Equilíbrio Financeiro	448 209
06030102	Fundo Social Municipal	2 126 515
06030103	Participação fixa no IRS	28 045 427
06030107	Participação no IVA	2 599 045
06030199	Outras	
0603019902	Direção Geral Estabelecimentos Escolares(DGESTE)	3 749 011
0603019904	STAPE-Sec.Técnico Assuntos Processo Eleitoral	10
0603019907	Direção Geral de Alimentação Veterinária	10
0603019909	Diversas	10
060306	Estado-Particip.comunit.projetos co-financiados	
06030614	INTERREG IV "SUDOE"	13 634
06030615	Portugal 2020	
0603061501	POISE	30 196
0603061503	Norte 2020	3 701 384

Câmara Municipal do Porto

**ORÇAMENTO PARA O ANO 2021 - Receita**

<b>Código</b>	<b>Designação</b>	<b>Montante</b>
Class. Económica		€
0603061504	Espaço Atlântico	250 428
06030699	Outros	15 000
060307	Serviços e fundos autónomos	
06030701	Autoridade Nacional de Segurança Rodoviária	1 107
06030702	Instituto Emprego e Formação Profissional (IEFP)	10
06030703	Diversas	82 677
060309	Serv.fund.autón.-Subsist.prot.famíl.polít.at.EFP	
06030901	Comissão nac. proteção menores e jovens em risco	69 415
0605	Administração local	
060501	Continente	10
0607	Instituições sem fins lucrativos	
060701	Instituições sem fins lucrativos	10
0608	Famílias	
060801	Famílias	10
0609	Resto do mundo	
060901	União Europeia-Instituições	
06090102	Europe Direct	27 075
06090105	Horizonte 2020	97 908
06090106	Erasmus+	13 146
06090108	CEF	416 444
06090109	LIFE	10
06090199	Outros	8 000
060904	União Europeia-Países membros	
06090404	Diversas	10
06090411	URBACT	36 778
	<b>Total do Capítulo Económico 06:</b>	<b>41 731 489</b>
<b>07</b>	<b>Venda de bens e serviços correntes</b>	
0701	Venda de bens	
070102	Livros e documentação técnica	10
070103	Publicações e impressos	9 795
070105	Bens inutilizados	10
070110	Desperdícios, resíduos e refugos	8 448
070199	Outros	
07019901	Venda de bens a participadas	10
07019999	Outros	70 269
0702	Serviços	
070201	Aluguer de espaços e equipamentos	



Câmara Municipal do Porto

**ORÇAMENTO PARA O ANO 2021 - Receita**

<b>Código</b>	<b>Designação</b>	<b>Montante</b>
Class. Económica		€
07020101	Espaços	55 945
07020102	Equipamentos	10 932
070207	Alimentação e alojamento	
07020701	Escolas	780 692
070208	Serv.sociais,recreativos,culturais e de desporto	
07020801	Serviços sociais	10
07020802	Serviços recreativos	10
07020803	Serviços culturais	149 770
07020804	Serviços desportivos	10
070209	Serviços específicos das autarquias	
07020902	Resíduos sólidos	9 625
07020904	Trabalhos por conta de particulares	
0702090401	Venda de plantas topográficas e cópias	10
0702090403	Diversas	724 238
07020905	Cemitérios	639 906
07020906	Mercados e feiras	544
07020907	Parques de estacionamento	1 200 000
07020999	Outros	
0702099901	Aluguer de plantas ornamentais	10
0702099999	Outros	720 000
070299	Outros	
07029901	Venda serviços a participadas	10
07029903	Serviços de limpeza urbana / resíduos urbanos	10
07029904	Parque de Alfândega	100 000
07029999	Outros	266 405
0703	Rendas	
070301	Habitacões	
07030101	Bairros Municipais	11 072
07030102	Outras habitacões	87 500
07030103	Fundo da Ex-FDZHP	30 622
07030104	Porto com Sentido	1 793 124
070302	Edifícios	
07030202	Diversos estabelecimentos	1 753 000
07030203	Fundo da Ex-FDZHP	42 714
070399	Outras	
07039901	Aluguer de materiais e outros bens	1 400
<b>Total do Capítulo Económico 07:</b>		<b>8 466 101</b>

Câmara Municipal do Porto

**ORÇAMENTO PARA O ANO 2021 - Receita**

<b>Código</b>	<b>Designação</b>	<b>Montante</b>
Class. Económica		€
<b>08</b>	<b>Outras receitas correntes</b>	
0801	Outras	
080199	Outras	
08019999	Diversas	
0801999901	Garantias	10
0801999902	Patrocínios	10
0801999903	Mecenato	10
0801999904	Donativos (Covid 19)	10
0801999999	Outras	853 885
0802	Subsídios	
080209	Segurança social	10
	<b>Total do Capítulo Económico 08:</b>	<b>853 935</b>
	<b>Total das Receitas Correntes:</b>	<b>206 565 952</b>
<b>09</b>	<b>Venda de bens de investimento</b>	
0901	Terrenos	
090101	Sociedades e quase-sociedades não financeiras	
09010101	Hastas públicas	4 348 055
09010102	Desanexação / Permuta	10
09010199	Outras	10
090102	Sociedades financeiras	3 822 346
090103	Admin.Pública-Admin.central-Estado	
09010399	Outras	10
090109	Instituições sem fins lucrativos	
09010902	Outros	2 240 800
090110	Famílias	
09011001	Hastas públicas	10
09011002	Desanexação / Permuta	10
090199	Outras instituições	
09019999	Outras	10
0902	Habitações	
090201	Sociedades e quase-sociedades não financeiras	
09020101	Imóveis da zona histórica	10
09020102	Hastas públicas	10
090206	Admin.Pública-Admin.local-Continente	10
090210	Famílias	
09021001	Bairros municipais	10
09021002	Imóveis da zona histórica	115 258

Câmara Municipal do Porto

**ORÇAMENTO PARA O ANO 2021 - Receita**

<b>Código</b>	<b>Designação</b>	<b>Montante</b>
Class. Económica		€
09021003	Outros	10
0903	Edifícios	
090301	Sociedades e quase-sociedades não financeiras	
09030101	Lojas para serviços	10
09030102	Outros	10
09030103	Hastas públicas	10
090302	Sociedades financeiras	10
090303	Admin.Pública-Admin.Central-Estado	1 993 000
090309	Instituições sem fins lucrativos	10
090310	Famílias	
09031001	Lojas para serviços	10
09031099	Outras	10
0904	Outros bens de investimento	
090401	Sociedades e quase-sociedades não financeiras	
09040103	Outros	10
090402	Sociedades financeiras	
09040203	Outros	10
090410	Famílias	
09041003	Outros	10
	<b>Total do Capítulo Económico 09:</b>	<b>12 519 669</b>
<b>10</b>	<b>Transferências de capital</b>	
1001	Sociedades e quase-sociedades não financeiras	
100101	Públicas	
10010199	Outras	10
100102	Privadas	
10010201	Metro do Porto, S.A.	10
10010299	Outras	10
1003	Administração central	
100301	Estado	
10030101	Fundo de Equilíbrio Financeiro	49 801
10030104	Cooperação Técnica e Financeira	
1003010499	Diversas	10
10030199	Outras	
1003019903	Ministério da Educação	3 750 000
100307	Estado-Particip.comunitária projet.co-financiados	
10030714	INTERREG IV "SUDOE"	10
10030715	Portugal 2020	

Câmara Municipal do Porto

**ORÇAMENTO PARA O ANO 2021 - Receita**

<b>Código</b>	<b>Designação</b>	<b>Montante</b>
Class. Económica		€
1003071501	Norte 2020	16 297 355
1003071502	POSEUR	10
1003071504	POISE	1 000
10030799	Outros	10
100308	Serviços e fundos autónomos	
10030802	Instituto de Habitação Reabilitação Urbana (IHRU)	
1003080208	Programa 1º Direito	5 120 508
10030807	Diversas	10
1009	Resto do mundo	
100901	União Europeia - Instituições	
10090101	Europe Direct	10
10090102	Horizonte 2020	297 417
10090104	CEF	262 967
10090105	LIFE	10
100903	União Europeia-Países membros	
10090302	Diversas	10
	<b>Total do Capítulo Económico 10:</b>	<b>25 779 158</b>
<b>11</b>	<b>Ativos financeiros</b>	
1108	Ações e outras participações	
110802	Sociedades financeiras	10
	<b>Total do Capítulo Económico 11:</b>	<b>10</b>
<b>12</b>	<b>Passivos financeiros</b>	
1206	Empréstimos a médio e longo prazos	
120602	Sociedades financeiras	
12060202	Outros empréstimos	
1206020208	Outros	83 635 171
120604	Administ Pública-ADM.Central-Serv Fundos Autónomos	
12060401	Instituto Reabilitação Habitação Urbana(IRHU)	
1206040101	Programa 1º Direito	10
	<b>Total do Capítulo Económico 12:</b>	<b>83 635 181</b>
<b>13</b>	<b>Outras receitas de capital</b>	
1301	Outras	
130101	Indemnizações	10
130199	Outras	10
	<b>Total do Capítulo Económico 13:</b>	<b>20</b>
<b>15</b>	<b>Reposições não abatidas nos pagamentos</b>	
1501	Reposições não abatidas nos pagamentos	

Câmara Municipal do Porto

**ORÇAMENTO PARA O ANO 2021 - Receita**

<b>Código</b>	<b>Designação</b>	<b>Montante</b>
Class. Económica		€
150101	Reposições não abatidas nos pagamentos	10
	Total do Capítulo Económico 15:	10
	Total das Receitas de Capital:	121 934 048
	Total do Orçamento da Receita:	328 500 000



## ORÇAMENTO. 2021



Despesa





Câmara Municipal do Porto

**ORÇAMENTO PARA O ANO 2021 - Despesa**

<b>Código</b>	<b>Designação</b>	<b>Montante</b>
Class. Orgânica/Económica		€
<b>01</b>	<b>Assembleia Municipal</b>	
01 01	Despesas com o pessoal	
01 0102	Abonos variáveis ou eventuais	
01 010204	Ajudas de custo	500
01 010213	Outros suplementos e prémios	
01 01021303	Senhas de presença	140 000
	<b>Total do Capítulo Económico 01:</b>	<b>140 500</b>
01 02	Aquisição de bens e serviços	
01 0201	Aquisição de bens	
01 020108	Material de escritório	900
01 020115	Prémios, condecorações e ofertas	500
01 020121	Outros bens	400
01 0202	Aquisição de serviços	
01 020208	Locação de outros bens	100
01 020209	Comunicações	100
01 020210	Transportes	100
01 020211	Representação dos serviços	1 000
01 020212	Seguros	600
01 020213	Deslocações e estadas	10 000
01 020216	Seminários, exposições e similares	15 000
01 020220	Outros trabalhos especializados	21 500
01 020225	Outros serviços	
01 02022502	Outros	200
	<b>Total do Capítulo Económico 02:</b>	<b>50 400</b>
	<b>Total das Despesas Correntes:</b>	<b>190 900</b>
	<b>Total do Capítulo Orgânico 01:</b>	<b>190 900</b>
<b>02</b>	<b>Câmara Municipal</b>	
02 01	Despesas com o pessoal	
02 0101	Remunerações certas e permanentes	
02 010101	Titulares órgãos soberania e memb. órgãos autárq.	296 000
02 010104	Pessoal dos quadros-Reg.cont.indivi.trabalho	
02 01010401	Pessoal em funções	36 000 000
02 01010404	Recrutamento pessoal para novos postos trabalho	137 401
02 010106	Pessoal contratado a termo	
02 01010601	Pessoal em funções	1 551 000
02 01010604	Recrutamento pessoal para novos postos trabalho	528 000

**Câmara Municipal do Porto**

**ORÇAMENTO PARA O ANO 2021 - Despesa**

<b>Código</b>		<b>Designação</b>	<b>Montante €</b>
Class. Orgânica/Económica			
02	010107	Pessoal em regime de tarefa ou avença	300 000
02	010108	Pessoal aguardando aposentação	100 000
02	010109	Pessoal em qualquer outra situação	4 500 000
02	010111	Representação	394 000
02	010112	Suplementos e prémios	750 000
02	010113	Subsídio de refeição	
02	01011399	Subsídio de refeição	3 500 000
02	010114	Subsídio de férias e de natal	
02	01011499	Subsídio de férias e de natal	7 586 000
02	010115	Remunerações por doença e maternidade/paternidade	950 000
02	0102	Abonos variáveis ou eventuais	
02	010201	Gratificações variáveis ou eventuais	500 000
02	010202	Horas extraordinárias	200 000
02	010204	Ajudas de custo	15 000
02	010205	Abono para falhas	17 080
02	010206	Formação	
02	01020602	Outros	15 300
02	010210	Subsídio de trabalho noturno	140 000
02	010211	Subsídio de turno	1 650 000
02	010212	Indemnizações por cessação de funções	58 706
02	010213	Outros suplementos e prémios	
02	01021301	Prémios de desempenho	100
02	01021302	Outros	147 000
02	01021303	Senhas de presença	20 000
02	010214	Outros abonos em numerário ou espécie	500 000
02	0103	Segurança social	
02	010301	Encargos com a saúde	2 200 000
02	010302	Outros encargos com a saúde	450 000
02	010303	Subsídio familiar a criança e jovens	221 000
02	010304	Outras prestações familiares	245 000
02	010305	Contribuições para a segurança social	
02	01030502	Segurança social do pessoal em RCTFP	
02	0103050201	Caixa Geral de Aposentações	10 387 000
02	0103050202	Segurança social regime geral	4 291 000
02	01030503	Outros	1 000
02	010306	Acidentes em serviço e doenças profissionais	45 000
02	010308	Outras pensões	1 150 000

**Câmara Municipal do Porto**

**ORÇAMENTO PARA O ANO 2021 - Despesa**

<b>Código</b>		<b>Designação</b>	<b>Montante €</b>
Class. Orgânica/Económica			
02	010309	Seguros	
02	01030901	Seguros acidentes trabalho e doenças profissionais	1 300 000
02	010310	Outras despesas de segurança social	
02	01031001	Eventualidade maternidade, paternidade e adopção	200 000
<b>Total do Capítulo Económico 01:</b>			<b>80 345 587</b>
02	02	Aquisição de bens e serviços	
02	0201	Aquisição de bens	
02	020101	Matérias-primas e subsidiárias	232 118
02	020102	Combustíveis e lubrificantes	
02	02010201	Gasolina	180 140
02	02010202	Gasóleo	245 815
02	02010299	Outros	120 247
02	020104	Limpeza e higiene	166 651
02	020105	Alimentação-refeições confeccionadas	2 489 335
02	020106	Alimentação-géneros para confeccionar	25 500
02	020107	Vestuário e artigos pessoais	470 620
02	020108	Material de escritório	291 183
02	020109	Produtos químicos e farmacêuticos	34 500
02	020111	Material de consumo clínico	65 200
02	020112	Material de transporte-peças	137 970
02	020114	Outro material-peças	236 115
02	020115	Prémios, condecorações e ofertas	129 485
02	020116	Mercadorias para venda	
02	02011603	Outras	2 600
02	020117	Ferramentas e utensílios	37 790
02	020118	Livros e documentação técnica	21 424
02	020119	Artigos honoríficos e de decoração	9 722
02	020120	Material de educação, cultura e recreio	101 244
02	020121	Outros bens	2 222 513
02	0202	Aquisição de serviços	
02	020201	Encargos das instalações	3 390 749
02	020202	Limpeza e higiene	1 293 828
02	020203	Conservação de bens	4 204 460
02	020204	Locação de edifícios	4 330 808
02	020205	Locação de material de informática	11 316
02	020206	Locação de material de transporte	1 637 263
02	020208	Locação de outros bens	434 940

Câmara Municipal do Porto

**ORÇAMENTO PARA O ANO 2021 - Despesa**

<b>Código</b>		<b>Designação</b>	<b>Montante €</b>
Class. Orgânica/Económica			
02	020209	Comunicações	1 214 115
02	020210	Transportes	478 732
02	020211	Representação dos serviços	50 005
02	020212	Seguros	607 114
02	020213	Deslocações e estadas	224 963
02	020214	Estudos, pareceres, projetos e consultadoria	3 460 396
02	020215	Formação	
02	02021501	Financiada	100 000
02	02021502	Outros	272 100
02	020216	Seminários, exposições e similares	246 492
02	020217	Publicidade	
02	02021701	Anúncios e publicações obrigatórias	102 000
02	02021702	Serviços publicitários e promocionais	185 254
02	020218	Vigilância e segurança	3 501 100
02	020219	Assistência técnica	315 517
02	020220	Outros trabalhos especializados	11 081 410
02	020222	Serviços de saúde	100
02	020224	Encargos de cobrança de receitas	2 904 510
02	020225	Outros serviços	
02	02022501	Emolumentos para Tribunal de Contas	10 000
02	02022502	Outros	14 971 053
<b>Total do Capítulo Económico 02:</b>			<b>62 248 397</b>
02	04	Transferências correntes	
02	0401	Sociedades e quase sociedades não financeiras	
02	040102	Privadas	355 500
02	0403	Administração central	
02	040301	Estado	
02	04030103	Agrupamento escolar	201 934
02	04030109	Outros	228 710
02	0405	Administração local	
02	040501	Continente	
02	04050102	Freguesias	
02	0405010201	Apoios	4 942 198
02	04050104	Associação de Municípios	597 470
02	0406	Segurança social	
02	040602	Outras transferências	
02	04060201	Programas ocupacionais	5 000

Câmara Municipal do Porto

**ORÇAMENTO PARA O ANO 2021 - Despesa**

<b>Código</b>		<b>Designação</b>	<b>Montante €</b>
Class. Orgânica/Económica			
02	0407	Instituições sem fins lucrativos	
02	040701	Instituições sem fins lucrativos	
02	04070101	Ações de interesse cultural	
02	0407010103	Outras ações de interesse cultural	891 747
02	04070103	Ações de interesse turístico	
02	0407010302	Apoios diversos de interesse turístico	216 150
02	04070105	Ação social	
02	0407010503	Outros apoios no âmbito social	1 210 015
02	04070106	Protecção Civil e luta contra incêndios	40 000
02	04070107	Apoios na área ambiental	78 550
02	04070110	Outras transferências	
02	0407011002	Transferências diversas	1 331 395
02	0408	Famílias	
02	040802	Outras	
02	04080201	Programas ocupacionais	20 000
02	04080202	Outras	200 000
02	04080204	Ação social escolar	210 800
02	04080299	Outros	2 300 120
02	0409	Resto do mundo	
02	040902	União Europeia-Países membros	60 000
02	040903	Países terceiros e organizações internacionais	29 700
<b>Total do Capítulo Económico 04:</b>			<b>12 919 289</b>
02	05	Subsídios	
02	0501	Sociedades e quase-sociedades não financeiras	
02	050101	Públicas	
02	05010101	Empresas públicas municipais e intermunicipais	
02	0501010101	GO Porto, EM	3 620 000
02	0501010102	DomusSocial, EM	711 160
02	0501010104	PortoAmbiente, EM, SA	7 936 219
02	0501010105	Porto Vivo, SRU, EM, SA	1 845 686
02	0501010106	Ágora EM, SA	13 243 495
02	0501010107	Águas e Energia do Porto, EM	1 033 531
02	05010102	Outras	
02	0501010202	STCP	5 993 197
02	050103	Privadas	
02	05010301	Fundação Casa da Música	240 000
<b>Total do Capítulo Económico 05:</b>			<b>34 623 288</b>

Câmara Municipal do Porto

**ORÇAMENTO PARA O ANO 2021 - Despesa**

<b>Código</b>		<b>Designação</b>	<b>Montante €</b>
Class. Orgânica/Económica			
02	06	Outras despesas correntes	
02	0602	Diversas	
02	060201	Impostos e taxas	
02	06020101	Impostos e taxas pagos pela Autarquia	
02	0602010199	Outras	152 295
02	060202	Ativos incorpóreos	
02	06020201	Direitos de autor	11 280
02	060203	Outras	
02	06020301	Outras restituições	100 000
02	06020302	IVA pago	2 101 000
02	06020304	Serviços bancários	
02	0602030401	Garantias	10 000
02	0602030402	Outras	7 100
02	06020305	Outras despesas	350 170
<b>Total do Capítulo Económico 06:</b>			<b>2 731 845</b>
<b>Total das Despesas Correntes:</b>			<b>192 868 406</b>
02	07	Aquisição de bens de capital	
02	0701	Investimentos	
02	070101	Terrenos	3 216 950
02	070102	Habitacões	
02	07010202	Aquisição	9 554 051
02	07010203	Reparação e beneficiação	24 191 601
02	070103	Edifícios	
02	07010301	Instalações de serviços	3 285 382
02	07010302	Instalações desportivas e recreativas	4 382 000
02	07010303	Mercados e instalações de fiscalização sanitária	19 927 518
02	07010305	Escolas	11 525 773
02	07010307	Outros	1 000
02	070104	Construções diversas	
02	07010401	Viadutos, arruamentos e obras complementares	29 070 723
02	07010405	Parques e jardins	7 365 206
02	07010413	Outros	1 291 500
02	070106	Material de transporte	
02	07010602	Outro material de transporte	810 841
02	070107	Equipamento de informática	432 900
02	070108	Software informático	2 479 613
02	070109	Equipamento administrativo	413 190

Câmara Municipal do Porto

**ORÇAMENTO PARA O ANO 2021 - Despesa**

<b>Código</b>		<b>Designação</b>	<b>Montante €</b>
Class. Orgânica/Económica			
02	070110	Equipamento básico	
02	07011002	Outro	4 792 651
02	070111	Ferramentas e utensílios	107 100
02	070112	Artigos e objetos de valor	176 823
02	070115	Outros investimentos	5 636 683
<b>Total do Capítulo Económico 07:</b>			<b>128 661 505</b>
02	08	Transferências de capital	
02	0801	Sociedades e quase sociedades não financeiras	
02	080101	Públicas	
02	08010101	Empresas públicas municipais e intermunicipais	
02	0801010103	Lipor	1 960 000
02	080102	Privadas	
02	08010202	Transferências diversas	526 000
02	0805	Administração local	
02	080501	Continente	
02	08050102	Freguesias	
02	0805010201	Apoios	2 000
02	0807	Instituições sem fins lucrativos	
02	080701	Instituições sem fins lucrativos	
02	08070106	Outras transferências	702 200
<b>Total do Capítulo Económico 08:</b>			<b>3 190 200</b>
02	11	Outras despesas de capital	
02	1102	Diversas	
02	110299	Outros	1 142 291
<b>Total do Capítulo Económico 11:</b>			<b>1 142 291</b>
<b>Total das Despesas de Capital:</b>			<b>132 993 996</b>
<b>Total do Capítulo Orgânico 02:</b>			<b>325 862 402</b>
<b>03</b>		<b>Operações Financeiras</b>	
03	03	Juros e outros encargos	
03	0301	Juros da dívida pública	
03	030103	Socied.financ.-Bancos e outras instit. financeiras	
03	03010302	Empréstimos de médio e longo prazos	
03	0301030244	BPI-Outros investimentos	141 106
03	0301030245	CGD/Bakinter/CCA-Outros investimentos	264 420
03	0302	Outros encargos correntes da dívida pública	

**Câmara Municipal do Porto**

**ORÇAMENTO PARA O ANO 2021 - Despesa**

<b>Código</b>		<b>Designação</b>	<b>Montante €</b>
Class. Orgânica/Económica			
03	030201	Despesas diversas	
03	03020102	Manutenção das contas	100
03	03020199	Outros	100
<b>Total do Capítulo Económico 03:</b>			<b>405 726</b>
Total das Despesas Correntes:			405 726
03	09	Ativos financeiros	
03	0907	Ações e outras participações	
03	090701	Soc. e quase sociedades não financeiras - Privadas	100
03	090702	Soc. e quase sociedades não financeiras - Públicas	100
03	0908	Unidades de participação	
03	090801	Soc. e quase sociedades não financeiras - Privadas	100
03	090802	Soc. e quase sociedades não financeiras - Públicas	100
<b>Total do Capítulo Económico 09:</b>			<b>400</b>
03	10	Passivos financeiros	
03	1006	Empréstimos a médio e longo prazos	
03	100603	Socied.financ.-Bancos e outras instit. financeiras	
03	10060342	BPI - Outros Investimentos	2 040 572
03	10060343	CGD/Bakinter/CCA-Outros Investimentos-10060343	0
<b>Total do Capítulo Económico 10:</b>			<b>2 040 572</b>
Total das Despesas de Capital:			2 040 972
Total do Capítulo Orgânico 03:			2 446 698
<b>Total do Orçamento da Despesa:</b>			<b>328 500 000</b>

**O ORGÃO EXECUTIVO**

Em ..... de ..... de .....

.....

**O ORGÃO DELIBERATIVO**

Em ..... de ..... de .....

.....



## ORÇAMENTO. 2021



Despesa por Orgânica



**Câmara Municipal do Porto**  
**Resumo da Despesa por Classificação Orgânica (2021)**

	Orgânica	Despesas Correntes	Despesas de Capital	Total
01	Assembleia Municipal	190 900,00	0,00	190 900,00
02	Câmara Municipal	192 868 406,00	132 993 996,00	325 862 402,00
03	Operações Financeiras	405 726,00	2 040 972,00	2 446 698,00
	<b>Total Geral:</b>	<b>193 465 032,00</b>	<b>135 034 968,00</b>	<b>328 500 000,00</b>



## ORÇAMENTO. 2021



Despesa por Classificação Económica



**Câmara Municipal do Porto**  
**Resumo da Despesa por Classificação Económica (2021)**

<b>Económica</b>	<b>Designação</b>	<b>Dotação</b>
01	Despesas com o pessoal	80 486 087,00
0101	Remunerações certas e permanentes	56 592 401,00
010101	Titulares órgãos soberania e memb. órgãos autárq.	296 000,00
010104	Pessoal dos quadros-Reg.cont.indivi.trabalho	36 137 401,00
01010401	Pessoal em funções	36 000 000,00
01010404	Recrutamento pessoal para novos postos trabalho	137 401,00
010106	Pessoal contratado a termo	2 079 000,00
01010601	Pessoal em funções	1 551 000,00
01010604	Recrutamento pessoal para novos postos trabalho	528 000,00
010107	Pessoal em regime de tarefa ou avença	300 000,00
010108	Pessoal aguardando aposentação	100 000,00
010109	Pessoal em qualquer outra situação	4 500 000,00
010111	Representação	394 000,00
010112	Suplementos e prémios	750 000,00
010113	Subsídio de refeição	3 500 000,00
01011399	Subsídio de refeição	3 500 000,00
010114	Subsídio de férias e de natal	7 586 000,00
01011499	Subsídio de férias e de natal	7 586 000,00
010115	Remunerações por doença e maternidade/paternidade	950 000,00
0102	Abonos variáveis ou eventuais	3 403 686,00
010201	Gratificações variáveis ou eventuais	500 000,00
010202	Horas extraordinárias	200 000,00
010204	Ajudas de custo	15 500,00
010205	Abono para falhas	17 080,00
010206	Formação	15 300,00
01020602	Outros	15 300,00
010210	Subsídio de trabalho noturno	140 000,00
010211	Subsídio de turno	1 650 000,00
010212	Indemnizações por cessação de funções	58 706,00
010213	Outros suplementos e prémios	307 100,00
01021301	Prémios de desempenho	100,00
01021302	Outros	147 000,00
01021303	Senhas de presença	160 000,00
010214	Outros abonos em numerário ou espécie	500 000,00
0103	Segurança social	20 490 000,00
010301	Encargos com a saúde	2 200 000,00
010302	Outros encargos com a saúde	450 000,00
010303	Subsídio familiar a criança e jovens	221 000,00
010304	Outras prestações familiares	245 000,00
010305	Contribuições para a segurança social	14 679 000,00
01030502	Segurança social do pessoal em RCTFP	14 678 000,00
0103050201	Caixa Geral de Aposentações	10 387 000,00
0103050202	Segurança social regime geral	4 291 000,00
01030503	Outros	1 000,00
010306	Acidentes em serviço e doenças profissionais	45 000,00
010308	Outras pensões	1 150 000,00
010309	Seguros	1 300 000,00

**Câmara Municipal do Porto**  
**Resumo da Despesa por Classificação Económica (2021)**

<b>Económica</b>	<b>Designação</b>	<b>Dotação</b>
01030901	Seguros acidentes trabalho e doenças profissionais	1 300 000,00
010310	Outras despesas de segurança social	200 000,00
01031001	Eventualidade maternidade, paternidade e adoção	200 000,00
02	Aquisição de bens e serviços	62 298 797,00
0201	Aquisição de bens	7 221 972,00
020101	Matérias-primas e subsidiárias	232 118,00
020102	Combustíveis e lubrificantes	546 202,00
02010201	Gasolina	180 140,00
02010202	Gasóleo	245 815,00
02010299	Outros	120 247,00
020104	Limpeza e higiene	166 651,00
020105	Alimentação-refeições confeccionadas	2 489 335,00
020106	Alimentação-géneros para confeccionar	25 500,00
020107	Vestuário e artigos pessoais	470 620,00
020108	Material de escritório	292 083,00
020109	Produtos químicos e farmacêuticos	34 500,00
020111	Material de consumo clínico	65 200,00
020112	Material de transporte-peças	137 970,00
020114	Outro material-peças	236 115,00
020115	Prémios, condecorações e ofertas	129 985,00
020116	Mercadorias para venda	2 600,00
02011603	Outras	2 600,00
020117	Ferramentas e utensílios	37 790,00
020118	Livros e documentação técnica	21 424,00
020119	Artigos honoríficos e de decoração	9 722,00
020120	Material de educação, cultura e recreio	101 244,00
020121	Outros bens	2 222 913,00
0202	Aquisição de serviços	55 076 825,00
020201	Encargos das instalações	3 390 749,00
020202	Limpeza e higiene	1 293 828,00
020203	Conservação de bens	4 204 460,00
020204	Locação de edifícios	4 330 808,00
020205	Locação de material de informática	11 316,00
020206	Locação de material de transporte	1 637 263,00
020208	Locação de outros bens	435 040,00
020209	Comunicações	1 214 215,00
020210	Transportes	478 832,00
020211	Representação dos serviços	51 005,00
020212	Seguros	607 714,00
020213	Deslocações e estadas	234 963,00
020214	Estudos, pareceres, projetos e consultadoria	3 460 396,00
020215	Formação	372 100,00
02021501	Financiada	100 000,00
02021502	Outros	272 100,00
020216	Seminários, exposições e similares	261 492,00
020217	Publicidade	287 254,00
02021701	Anúncios e publicações obrigatórias	102 000,00



**Câmara Municipal do Porto**  
**Resumo da Despesa por Classificação Económica (2021)**

<b>Económica</b>	<b>Designação</b>	<b>Dotação</b>
02021702	Serviços publicitários e promocionais	185 254,00
020218	Vigilância e segurança	3 501 100,00
020219	Assistência técnica	315 517,00
020220	Outros trabalhos especializados	11 102 910,00
020222	Serviços de saúde	100,00
020224	Encargos de cobrança de receitas	2 904 510,00
020225	Outros serviços	14 981 253,00
02022501	Emolumentos para Tribunal de Contas	10 000,00
02022502	Outros	14 971 253,00
03	Juros e outros encargos	405 726,00
0301	Juros da dívida pública	405 526,00
030103	Socied.financ.-Bancos e outras instit. financeiras	405 526,00
03010302	Empréstimos de médio e longo prazos	405 526,00
0301030244	BPI-Outros investimentos	141 106,00
0301030245	CGD/Bakinter/CCA-Outros investimentos	264 420,00
0302	Outros encargos correntes da dívida pública	200,00
030201	Despesas diversas	200,00
03020102	Manutenção das contas	100,00
03020199	Outros	100,00
04	Transferências correntes	12 919 289,00
0401	Sociedades e quase sociedades não financeiras	355 500,00
040102	Privadas	355 500,00
0403	Administração central	430 644,00
040301	Estado	430 644,00
04030103	Agrupamento escolar	201 934,00
04030109	Outros	228 710,00
0405	Administração local	5 539 668,00
040501	Continente	5 539 668,00
04050102	Freguesias	4 942 198,00
0405010201	Apoios	4 942 198,00
04050104	Associação de Municípios	597 470,00
0406	Segurança social	5 000,00
040602	Outras transferências	5 000,00
04060201	Programas ocupacionais	5 000,00
0407	Instituições sem fins lucrativos	3 767 857,00
040701	Instituições sem fins lucrativos	3 767 857,00
04070101	Ações de interesse cultural	891 747,00
0407010103	Outras ações de interesse cultural	891 747,00
04070103	Ações de interesse turístico	216 150,00
0407010302	Apoios diversos de interesse turístico	216 150,00
04070105	Ação social	1 210 015,00
0407010503	Outros apoios no âmbito social	1 210 015,00
04070106	Protecção Civil e luta contra incêndios	40 000,00
04070107	Apoios na área ambiental	78 550,00
04070110	Outras transferências	1 331 395,00
0407011002	Transferências diversas	1 331 395,00
0408	Famílias	2 730 920,00

**Câmara Municipal do Porto**  
**Resumo da Despesa por Classificação Económica (2021)**

<b>Económica</b>	<b>Designação</b>	<b>Dotação</b>
040802	Outras	2 730 920,00
04080201	Programas ocupacionais	20 000,00
04080202	Outras	200 000,00
04080204	Ação social escolar	210 800,00
04080299	Outros	2 300 120,00
0409	Resto do mundo	89 700,00
040902	União Europeia-Países membros	60 000,00
040903	Países terceiros e organizações internacionais	29 700,00
05	Subsídios	34 623 288,00
0501	Sociedades e quase-sociedades não financeiras	34 623 288,00
050101	Públicas	34 383 288,00
05010101	Empresas públicas municipais e intermunicipais	28 390 091,00
0501010101	GO Porto, EM	3 620 000,00
0501010102	DomusSocial, EM	711 160,00
0501010104	PortoAmbiente, EM, SA	7 936 219,00
0501010105	Porto Vivo, SRU, EM, SA	1 845 686,00
0501010106	Ágora EM, SA	13 243 495,00
0501010107	Águas e Energia do Porto, EM	1 033 531,00
05010102	Outras	5 993 197,00
0501010202	STCP	5 993 197,00
050103	Privadas	240 000,00
05010301	Fundação Casa da Música	240 000,00
06	Outras despesas correntes	2 731 845,00
0602	Diversas	2 731 845,00
060201	Impostos e taxas	152 295,00
06020101	Impostos e taxas pagos pela Autarquia	152 295,00
0602010199	Outras	152 295,00
060202	Ativos incorpóreos	11 280,00
06020201	Direitos de autor	11 280,00
060203	Outras	2 568 270,00
06020301	Outras restituições	100 000,00
06020302	IVA pago	2 101 000,00
06020304	Serviços bancários	17 100,00
0602030401	Garantias	10 000,00
0602030402	Outras	7 100,00
06020305	Outras despesas	350 170,00
	<b>Total das Despesas Correntes:</b>	<b>193 465 032,00</b>
07	Aquisição de bens de capital	128 661 505,00
0701	Investimentos	128 661 505,00
070101	Terrenos	3 216 950,00
070102	Habitacões	33 745 652,00
07010202	Aquisição	9 554 051,00
07010203	Reparação e beneficiação	24 191 601,00
070103	Edifícios	39 121 673,00
07010301	Instalações de serviços	3 285 382,00
07010302	Instalações desportivas e recreativas	4 382 000,00

**Câmara Municipal do Porto**  
**Resumo da Despesa por Classificação Económica (2021)**

<b>Económica</b>	<b>Designação</b>	<b>Dotação</b>
07010303	Mercados e instalações de fiscalização sanitária	19 927 518,00
07010305	Escolas	11 525 773,00
07010307	Outros	1 000,00
070104	Construções diversas	37 727 429,00
07010401	Viadutos, arruamentos e obras complementares	29 070 723,00
07010405	Parques e jardins	7 365 206,00
07010413	Outros	1 291 500,00
070106	Material de transporte	810 841,00
07010602	Outro material de transporte	810 841,00
070107	Equipamento de informática	432 900,00
070108	Software informático	2 479 613,00
070109	Equipamento administrativo	413 190,00
070110	Equipamento básico	4 792 651,00
07011002	Outro	4 792 651,00
070111	Ferramentas e utensílios	107 100,00
070112	Artigos e objetos de valor	176 823,00
070115	Outros investimentos	5 636 683,00
08	Transferências de capital	3 190 200,00
0801	Sociedades e quase sociedades não financeiras	2 486 000,00
080101	Públicas	1 960 000,00
08010101	Empresas públicas municipais e intermunicipais	1 960 000,00
0801010103	Lipor	1 960 000,00
080102	Privadas	526 000,00
08010202	Transferências diversas	526 000,00
0805	Administração local	2 000,00
080501	Continente	2 000,00
08050102	Freguesias	2 000,00
0805010201	Apoios	2 000,00
0807	Instituições sem fins lucrativos	702 200,00
080701	Instituições sem fins lucrativos	702 200,00
08070106	Outras transferências	702 200,00
09	Ativos financeiros	400,00
0907	Ações e outras participações	200,00
090701	Soc. e quase sociedades não financeiras - Privadas	100,00
090702	Soc. e quase sociedades não financeiras - Públicas	100,00
0908	Unidades de participação	200,00
090801	Soc. e quase sociedades não financeiras - Privadas	100,00
090802	Soc. e quase sociedades não financeiras - Públicas	100,00
10	Passivos financeiros	2 040 572,00
1006	Empréstimos a médio e longo prazos	2 040 572,00
100603	Socied.financ.-Bancos e outras instit. financeiras	2 040 572,00
10060342	BPI - Outros Investimentos	2 040 572,00
11	Outras despesas de capital	1 142 291,00
1102	Diversas	1 142 291,00

## Câmara Municipal do Porto

### Resumo da Despesa por Classificação Económica (2021)

Económica	Designação	Dotação
110299	Outros	1 142 291,00
Total das Despesas de Capital:		135 034 968,00
<b>Total do Orçamento da Despesa:</b>		<b>328 500 000,00</b>

## ORÇAMENTO. 2021



Plano Plurianual de Investimentos



# Orçamento Inicial - Plano PluriAnual de Investimentos do ano 2021

(valores em euros)

Obj.	Prog.	Projeto		Designação	Código Classificação Orçamental	Forma de Realiz.	Fonte Financiamento (%)				Resp.	Datas (Mês/Ano)		Fases de Exec.	Realizado (a)	Despesas					Total previsto (j) = (a)+(b)+(e)+(f)+(g)+(h)+(i)	
																2021			Anos seguintes			
		Ano / N.º	Ação				Total (b)=(c)+(d)	Financiam. definido (c)	Financiam. não definido (d)	2022 (e)		2023 (f)	2024 (g)			2025 (h)	2026 e seg. (i)					
<b>01</b>				<b>Coesão e Ação Social</b>																		
<b>01</b>	<b>001</b>			<b>Ação e Solidariedade Social</b>																		
01	001	2021/1		Gestão da Rede Social																		
01	001	2021/1	1	Gestão da Rede Social																		
01	001	2021/1	1/9	Outro	02	07011002	O			0219	01/2021	12/2021	0		500	500						500
01	001	2021/2		Desenvolvimento Social																		
01	001	2021/2	1	Desenvolvimento Social																		
01	001	2021/2	1/17	Outro	02	07011002	O			0219	01/2021	12/2021	0		21 000	21 000						21 000
01	001	2021/3		Promoção da Saúde																		
01	001	2021/3	1	Saúde																		
01	001	2021/3	1/10	Outro	02	07011002	O			0219	01/2021	12/2021	0		65 500	65 500						65 500
01	001	2021/3	1/11	Outros investimentos	02	070115	O			0219	01/2021	12/2021	0		85 000	85 000						85 000
01	001	2021/4		Promoção da Empregabilidade																		
01	001	2021/4	1	Cidade das Profissões																		
01	001	2021/4	1/10	Equipamento administrativo	02	070109	O			0219	01/2021	12/2021	0		2 000	2 000						2 000
01	001	2021/5		AlIA - ação financiada																		
01	001	2021/5	1	AlIA - ação financiada																		
01	001	2021/5	1/12	Equipamento administrativo	02	070109	O	85		0219	01/2021	12/2021	0		15 000	15 000						15 000
01	001	2021/5	1/13	Outro	02	07011002	O	85		0219	01/2021	12/2021	0		10 000	10 000						10 000
01	001	2021/8		Comissão de Proteção de Crianças e Jovens																		
01	001	2021/8	1	Funcionamento das CPCJ																		
01	001	2021/8	1/10	Equipamento administrativo	02	070109	O			0214	01/2021	12/2021	0		5 000	5 000						5 000
01	001	2021/12		Julgados de Paz																		
01	001	2021/12	1	Promoção de novas e diferentes formas de resolução de litígios																		
01	001	2021/12	1/8	Equipamento administrativo	02	070109	O			0213	01/2021	12/2021	0		400	400						400
01	001	2021/13		Despesas destinadas ao combate dos efeitos da pandemia COVID-19																		
01	001	2021/13	1	Despesas destinadas ao combate dos efeitos da pandemia COVID-19 - BSB																		
01	001	2021/13	1/11	Ferramentas e utensílios	02	070111	O			0212	01/2021	12/2021	0		5 000	5 000						5 000
01	001	2021/23		Despesas destinadas ao combate dos efeitos da pandemia covid-19																		







# Orçamento Inicial - Plano PluriAnual de Investimentos do ano 2021

(valores em euros)

Obj.	Prog.	Projeto		Designação	Código Classificação Orçamental	Forma de Realiz.	Fonte Financiamento (%)				Resp.	Datas (Mês/Ano)		Fases de Exec.	Realizado (a)	Despesas							Total previsto (j) = (a)+(b)+(e)+(f)+(g)+(h)+(i)			
																2021			Anos seguintes							
		Ano / N°	Ação				RP	RG	UE	EM		Início	Fim			Total (b)=(c)+(d)	Financiam. definido (c)	Financiam. não definido (d)	2022 (e)	2023 (f)	2024 (g)	2025 (h)		2026 e seg. (i)		
<b>03</b>		<b>Inovação</b>																								
<b>03 002</b>		<b>Fomentar e reforçar a aplicação de sistemas e plataform</b>																								
03	002	2021/49	1/2	Software informático	02	070108	O			85		0210	01/2021	12/2021	0		184 500	184 500							184 500	
Totais do Programa 002:															237 020	237 020	2 800					239 820				
Totais do Objetivo 03:															0	1 531 020	1 531 020	0	494 800	0	0	0	0	0	2 025 820	
<b>04</b>		<b>Cultura</b>																								
<b>04 001</b>		<b>Dinamização da arte, cultura e ciência</b>																								
04	001	2021/51		Promoção Cultural																						
04	001	2021/51	2	Exposições																						
04	001	2021/51	2/9	Outro	02	07011002	O					0206	01/2021	12/2021	0		1 000	1 000								1 000
04	001	2021/51	7	Novos Espaços Culturais																						
04	001	2021/51	7/9	Equipamento administrativo	02	070109	O					0206	01/2021	12/2021	0		30 000	30 000								30 000
04	001	2021/51	7/10	Outro	02	07011002	O					0206	01/2021	12/2021	0		80 000	80 000								80 000
04	001	2021/51	11	Projeto Sonoro																						
04	001	2021/51	11/4	Outro	02	07011002	O					0206	01/2021	12/2021	0		20 000	20 000								20 000
04	001	2021/51	15	Coleção de Arte Municipal																						
04	001	2021/51	15/1	Artigos e objetos de valor	02	070112	O					0206	01/2021	12/2021	0		150 000	150 000								150 000
04	001	2021/52		Projetos Financiados																						
04	001	2021/52	1	ATLAS.WH - Património Mundial - ação financiada																						
04	001	2021/52	1/8	Outro	02	07011002	O			75		0206	01/2021	03/2021	0		100	100								100
04	001	2021/54		GO Porto, EM																						
04	001	2021/54	1	GO Porto, EM																						
04	001	2021/54	1/1	Outros investimentos - GO Porto, EM - Cultura	02	070115	O					0204	01/2021	12/2025	0		4 781 683	4 781 683	5 206 000	11 471 000	8 700 000	1 500 000				31 658 683
Totais do Programa 001:															5 062 783	5 062 783	5 206 000	11 471 000	8 700 000	1 500 000		31 939 783				
Totais do Objetivo 04:															0	5 062 783	5 062 783	0	5 206 000	11 471 000	8 700 000	1 500 000	0	31 939 783		
<b>05</b>		<b>Urbanismo e Habitação</b>																								
<b>05 001</b>		<b>Reabilitação urbana, planeamento e gestão urbanística</b>																								
05	001	2014/31		Aquisição/Reabilitação de imóveis																						
05	001	2014/31	1	Aquisição/Reabilitação de Imóveis (Inversub)																						

Câmara Municipal do Porto

Orçamento Inicial - Plano PluriAnual de Investimentos do ano 2021

(valores em euros)

Obj.	Prog.	Projeto		Designação	Código Classificação Orçamental	Forma de Realiz.	Fonte Financiamento (%)				Resp.	Datas (Mês/Ano)		Fases de Exec.	Realizado (a)	Despesas							Total previsto (j) = (a)+(b)+(e)+(f)+(g)+(h)+(i)	
																2021			Anos seguintes					
		Ano / N.º	Ação				RP	RG	UE	EM		Início	Fim			Total (b)=(c)+(d)	Financiam. definido (c)	Financiam. não definido (d)	2022 (e)	2023 (f)	2024 (g)	2025 (h)		2026 e seg. (i)
<b>05</b>				<b>Urbanismo e Habitação</b>																				
<b>05 001</b>				<b>Reabilitação urbana, planeamento e gestão urbanística</b>																				
05 001	2014/31	1/2		Aquisição	02 07010202	O				0204	01/2014	12/2021	4		3 822 346	3 822 346								3 822 346
05 001	2014/31	1/3		Reparação e beneficiação	02 07010203	O				0204	01/2014	12/2021	4		10 000	10 000								10 000
05 001	2021/57			GO Porto, EM																				
05 001	2021/57	1		GO Porto, EM																				
05 001	2021/57	1/1		Viadutos, arruamentos e obras complementares - GO Porto, EM - Reab. urbana	02 07010401	O				0204	01/2021	12/2025	0		741 825	741 825		495 000	2 150 000	1 300 000	1 000 000			5 686 825
05 001	2021/58			Aquis/Exp/Permutas de terrenos e/ou edifícios																				
05 001	2021/58	1		Aquis/Exp/Permutas de terrenos e/ou edifícios																				
05 001	2021/58	1/2		Terrenos	02 070101	O				0204	01/2021	12/2021	0		3 216 950	3 216 950								3 216 950
05 001	2021/58	1/3		Aquisição	02 07010202	O				0204	01/2021	12/2021	0		4 441 705	4 441 705								4 441 705
05 001	2021/58	1/4		Instalações de serviços	02 07010301	O				0204	01/2021	12/2021	0		1 000	1 000								1 000
05 001	2021/58	1/5		Mercados e instalações sanitários	02 07010303	O				0204	01/2021	12/2021	0		4 557 417	4 557 417								4 557 417
05 001	2021/58	1/6		Outros	02 07010307	O				0204	01/2021	12/2021	0		1 000	1 000								1 000
05 001	2021/58	1/7		Outros investimentos	02 070115	O				0204	01/2021	12/2021	0		1 000	1 000								1 000
05 001	2021/58	2		Direitos de Preferência																				
05 001	2021/58	2/1		Aquisição	02 07010202	O				0204	01/2021	12/2021	0		1 290 000	1 290 000								1 290 000
05 001	2021/64			Gestão do Espaço Público																				
05 001	2021/64	1		Desenvolvimento de Projetos de Gestão do Espaço Público																				
05 001	2021/64	1/3		Outros investimentos	02 070115	O				0209	01/2021	12/2021	0		689 000	689 000								689 000
<b>Totais do Programa 001:</b>															18 772 243	18 772 243		495 000	2 150 000	1 300 000	1 000 000		23 717 243	
<b>Totais do Objetivo 05:</b>														0	18 772 243	18 772 243	0	495 000	2 150 000	1 300 000	1 000 000	0	23 717 243	
<b>06</b>				<b>Educação</b>																				
<b>06 001</b>				<b>Promover e fomentar a educação</b>																				
06 001	2021/68			Desenvolvimento Socioeducativo																				
06 001	2021/68	2		Higiene e Segurança Alimentar nas Cantinas																				
06 001	2021/68	2/2		Outro	02 07011002	O				0214	01/2021	12/2021	0		30 000	30 000								30 000
06 001	2021/75			Programa Iniciativas DME																				
06 001	2021/75	2		Iniciativas DME																				



# Orçamento Inicial - Plano PluriAnual de Investimentos do ano 2021

(valores em euros)

Obj.	Prog.	Projeto		Designação	Código Classificação Orçamental	Forma de Realiz.	Fonte Financiamento (%)				Resp.	Datas (Mês/Ano)		Fases de Exec.	Realizado (a)	Despesas							Total previsto (j) = (a)+(b)+(e)+(f)+(g)+(h)+(i)						
																2021			Anos seguintes										
		Ano / N°	Ação				RP	RG	UE	EM		Início	Fim			Total (b)=(c)+(d)	Financiam. definido (c)	Financiam. não definido (d)	2022 (e)	2023 (f)	2024 (g)	2025 (h)		2026 e seg. (i)					
<b>09</b>		<b>Segurança</b>																											
<b>09 001</b>		<b>Segurança e securitismo dos cidadãos</b>																											
09	001	2021/94	1/24	Outros investimentos	02	070115	O					0212	01/2021	12/2021	0		50 000	50 000									50 000		
09	001	2021/96		Planeamento de Emergência																									
09	001	2021/96	1	Planeamento de Emergência																									
09	001	2021/96	1/6	Outro	02	07011002	O					0224	01/2021	12/2021	0		3 000	3 000										3 000	
Totais do Programa 001:																860 500	860 500								860 500				
Totais do Objetivo 09:															0	860 500	860 500	0	0	0	0	0	0	0	860 500				
<b>10</b>		<b>Desporto e Animação</b>																											
<b>10 001</b>		<b>Incentivar e dinamizar o desporto e animação da cidade</b>																											
10	001	2021/97		DomusSocial, EM																									
10	001	2021/97	1	DomusSocial, EM																									
10	001	2021/97	1/1	Instalações desportivas e recreativas - DomusSocial, EM - Desporto	02	07010302	O					0204	01/2021	12/2023	0		700 000	700 000		100 000	100 000							900 000	
10	001	2021/98		GO Porto, EM																									
10	001	2021/98	1	GO Porto, EM																									
10	001	2021/98	1/1	Instalações desportivas e recreativas - GO Porto, EM - Desporto	02	07010302	O					0204	01/2021	12/2025	0		3 682 000	3 682 000		5 753 676	3 973 018	2 000 000	2 000 000					17 408 694	
Totais do Programa 001:																4 382 000	4 382 000		5 853 676	4 073 018	2 000 000	2 000 000			18 308 694				
Totais do Objetivo 10:															0	4 382 000	4 382 000	0	5 853 676	4 073 018	2 000 000	2 000 000	0	18 308 694					
<b>11</b>		<b>Mobilidade</b>																											
<b>11 001</b>		<b>Melhoria da mobilidade e infraestruturas</b>																											
11	001	2021/101		Intervenção e promoção da mobilidade urbana sustentável																									
11	001	2021/101	3	C Streets - ação financiada																									
11	001	2021/101	3/5	Outro	02	07011002	O		50			0208	01/2021	12/2023	0		450 000	450 000		325 000	30 000							805 000	
11	001	2021/102		Gestão da construção e da manutenção das infraestruturas viárias																									
11	001	2021/102	1	Construção, requalificação e manutenção de infraestruturas viárias																									
11	001	2021/102	1/8	Viadutos, arruamentos e obras complementares	02	07010401	E					0208	01/2021	12/2023	0		486 000	486 000		486 000	481 085							1 453 085	
11	001	2021/102	1/9	Outro	02	07011002	O					0208	01/2021	12/2021	0		59 950	59 950											59 950
11	001	2021/102	1/10	Ferramentas e utensílios	02	070111	O					0208	01/2021	12/2021	0		500	500											500

# Orçamento Inicial - Plano PluriAnual de Investimentos do ano 2021

(valores em euros)

Obj.	Prog.	Projeto		Designação	Código Classificação Orçamental	Forma de Realiz.	Fonte Financiamento (%)				Resp.	Datas (Mês/Ano)		Fases de Exec.	Realizado (a)	Despesas							Total previsto (j) = (a)+(b)+(e)+(f)+(g)+(h)+(i)	
		Ano / Nº	Ação				RP	RG	UE	EM		Início	Fim			2021			Anos seguintes					
																Total (b)=(c)+(d)	Financiam. definido (c)	Financiam. não definido (d)	2022 (e)	2023 (f)	2024 (g)	2025 (h)		2026 e seg. (i)
<b>11</b>				<b>Mobilidade</b>																				
<b>11</b>	<b>001</b>			<b>Melhoria da mobilidade e infraestruturas</b>																				
11	001	2021/103		Túneis e Obras de Arte																				
11	001	2021/103	1	Manutenção, inspeção e fiscalização de túneis e obras de arte																				
11	001	2021/103	1/5	Viadutos, arruamentos e obras complementares	02	07010401	E			0208	01/2021	12/2023	0		114 859	114 859		35 286	33 210				183 355	
11	001	2021/105		Promoção da eficiência e diversificação energética																				
11	001	2021/105	3	Eficiência energética da iluminação pública na cidade do Porto																				
11	001	2021/105	3/5	Viadutos, arruamentos e obras complementares	02	07010401	E			0208	01/2021	12/2022	0		106 000	106 000		90 100					196 100	
11	001	2021/105	4	Substituição por tecnologia LED e iluminação pública em vários arruamentos da cidade - (Porto de Luz)																				
11	001	2021/105	4/1	Viadutos, arruamentos e obras complementares	02	07010401	E	85		0208	01/2021	12/2022	0		8 604 000	8 604 000		1 147 417					9 751 417	
11	001	2021/106		Gestão e manutenção de equipamentos de sinalização e segurança rodoviária																				
11	001	2021/106	1	Colocação e manutenção de sinalização e equipamentos de segurança rodoviárias																				
11	001	2021/106	1/7	Viadutos, arruamentos e obras complementares	02	07010401	E			0208	01/2021	12/2023	0		127 200	127 200		127 200	127 200				381 600	
11	001	2021/106	1/8	Outro	02	07011002	O			0208	01/2021	12/2021	0		29 680	29 680							29 680	
11	001	2021/106	2	Manutenção e expansão do sistema de gestão de mobilidade - SGM																				
11	001	2021/106	2/3	Viadutos, arruamentos e obras complementares	02	07010401	E			0208	01/2021	12/2023	0		430 631	430 631		430 631	861 262				1 722 524	
11	001	2021/106	2/4	Outro	02	07011002	O			0208	01/2021	12/2023	0		2 340 248	2 340 248		2 340 248	4 680 496				9 360 992	
11	001	2021/109		GO Porto, EM																				
11	001	2021/109	1	GO Porto, EM																				
11	001	2021/109	1/1	Viadutos, arruamentos e obras complementares - GO Porto, EM - M. Mob. Inf	02	07010401	O			0204	01/2021	12/2025	0		18 460 208	18 460 208		24 578 388	33 102 003	12 803 750	1 728 750		90 673 099	
<b>Totais do Programa 001:</b>																31 209 276	31 209 276		29 560 270	39 315 256	12 803 750	1 728 750		114 617 302
<b>Totais do Objetivo 11:</b>															0	31 209 276	31 209 276	0	29 560 270	39 315 256	12 803 750	1 728 750	0	114 617 302
<b>12</b>				<b>Ambiente e Qualidade de Vida</b>																				
<b>12</b>	<b>001</b>			<b>Qualificação dos espaços verdes</b>																				
12	001	2021/110		Valorização e requalificação dos espaços verdes																				
12	001	2021/110	1	Valorização e requalificação dos espaços verdes																				
12	001	2021/110	1/13	Outro material de transporte	02	07010602	O			0226	01/2021	12/2021	0		229 641	229 641							229 641	
12	001	2021/110	1/14	Outro	02	07011002	O			0226	01/2021	12/2021	0		109 800	109 800							109 800	

Câmara Municipal do Porto

Orçamento Inicial - Plano PluriAnual de Investimentos do ano 2021

(valores em euros)

Obj.	Prog.	Projeto		Designação	Código Classificação Orçamental	Forma de Realiz.	Fonte Financiamento (%)				Resp.	Datas (Mês/Ano)		Fases de Exec.	Realizado (a)	Despesas					Total previsto (j) = (a)+(b)+(e)+(f)+(g)+(h)+(i)	
		Ano / Nº	Ação				2021					Anos seguintes										
							RP	RG	UE	EM		Total (b)=(c)+(d)	Financiam. definido (c)			Financiam. não definido (d)	2022 (e)	2023 (f)	2024 (g)	2025 (h)		2026 e seg. (i)
<b>12</b>				<b>Ambiente e Qualidade de Vida</b>																		
<b>12 001</b>				<b>Qualificação dos espaços verdes</b>																		
12 001	2021/111			GO Porto, EM																		
12 001	2021/111	1		GO Porto, EM																		
12 001	2021/111	1/1		Parques e jardins - GO Porto, EM - Qual. esp. verdes	02	07010405	O			0204	01/2021	12/2025	0	4 785 350	4 785 350		6 175 210	3 803 000	1 200 000	1 000 000		16 963 560
Totais do Programa 001:														5 124 791	5 124 791		6 175 210	3 803 000	1 200 000	1 000 000		17 303 001
<b>12 002</b>				<b>Promoção e sustentabilidade do ambiente</b>																		
12 002	2021/112			Gestão Cemiterial																		
12 002	2021/112	1		Gestão Cemiterial																		
12 002	2021/112	1/10		Parques e jardins	02	07010405	E			0225	01/2021	12/2021	0	95 000	95 000							95 000
12 002	2021/112	1/11		Outro	02	07011002	O			0225	01/2021	12/2021	0	186 762	186 762							186 762
12 002	2021/113			Projetos Financiados																		
12 002	2021/113	1		LIFE - ação financiada																		
12 002	2021/113	1/5		Parques e jardins	02	07010405	E		59	0225	08/2018	09/2021	0	251 412	251 412							251 412
12 002	2021/113	2		Urbinat - ação financiada																		
12 002	2021/113	2/4		Parques e jardins	02	07010405	E		100	0225	06/2021	05/2021	0	10	10							10
12 002	2021/113	2/5		Outro	02	07011002	O		100	0225	06/2021	05/2021	0	5 000	5 000							5 000
12 002	2021/114			Gestão Ambiental																		
12 002	2021/114	1		Gestão Ambiental																		
12 002	2021/114	1/13		Outro	02	07011002	O			0225	01/2021	12/2021	0	28 900	28 900							28 900
12 002	2021/116			Conservação de infraestruturas																		
12 002	2021/116	1		Conservação de infraestruturas																		
12 002	2021/116	1/13		Parques e jardins	02	07010405	E			0226	01/2021	12/2021	0	2 215 914	2 215 914							2 215 914
12 002	2021/116	1/14		Outro material de transporte	02	07010602	O			0226	01/2021	12/2021	0	541 200	541 200							541 200
12 002	2021/116	1/15		Outro	02	07011002	O			0226	01/2021	12/2021	0	412 210	412 210							412 210
12 002	2021/117			GO Porto, EM																		
12 002	2021/117	1		GO Porto, EM																		
12 002	2021/117	1/1		Parques e jardins - GO Porto, EM - P. Sus. Ambiente	02	07010405	O			0204	01/2021	12/2025	0	17 520	17 520		100 000	100 000	100 000			317 520
Totais do Programa 002:														3 753 928	3 753 928		100 000	100 000	100 000		4 053 928	





Câmara Municipal do Porto

Orçamento Inicial - Plano PluriAnual de Investimentos do ano 2021

(valores em euros)

Obj.	Prog.	Projeto		Designação	Código Classificação Orçamental	Forma de Realiz.	Fonte Financiamento (%)				Resp.	Datas (Mês/Ano)		Fases de Exec.	Realizado (a)	Despesas					Total previsto (j) = (a)+(b)+(e)+(f)+(g)+(h)+(i)				
																2021			Anos seguintes						
		Ano / Nº	Ação				RP	RG	UE	EM		Início	Fim			Total (b)=(c)+(d)	Financiam. definido (c)	Financiam. não definido (d)	2022 (e)	2023 (f)		2024 (g)	2025 (h)	2026 e seg. (i)	
<b>13 Governância da Câmara</b>																									
<b>13 001 Funcionamento dos serviços</b>																									
13	001	2021/125	2/9	Outro	02	07011002	O						0206	01/2021	12/2021	0	142 000	142 000						142 000	
13	001	2021/125	3	Gestão de Coleções - Museu da Cidade																					
13	001	2021/125	3/7	Equipamento administrativo	02	070109	O						0206	01/2021	12/2021	0	5 000	5 000							5 000
13	001	2021/125	3/8	Outro	02	07011002	O						0206	01/2021	12/2021	0	20 000	20 000							20 000
13	001	2021/125	4	TMP - infraestruturas																					
13	001	2021/125	4/2	Instalações de serviços	02	07010301	O						0206	01/2021	12/2021	0	119 810	119 810							119 810
13	001	2021/125	4/3	Equipamento administrativo	02	070109	O						0206	01/2021	12/2021	0	12 565	12 565							12 565
13	001	2021/125	4/4	Outro	02	07011002	O						0206	01/2021	12/2021	0	22 318	22 318							22 318
13	001	2021/130		Funcionamento dos serviços - DMRH																					
13	001	2021/130	1	Funcionamento dos serviços - DMRH																					
13	001	2021/130	1/16	Equipamento administrativo	02	070109	O						0205	01/2021	12/2021	0	18 000	18 000							18 000
13	001	2021/141		Funcionamento interno do DMRIP																					
13	001	2021/141	2	Conservação do Edifício dos Paços do Concelho e Casa do Roseiral																					
13	001	2021/141	2/4	Artigos e objectos de valor	02	070112	O						0202	01/2021	12/2021	0	6 823	6 823							6 823
13	001	2021/143		Funcionamento dos serviços - DMP																					
13	001	2021/143	1	Funcionamento dos serviços - DMP																					
13	001	2021/143	1/7	Equipamento administrativo	02	070109	O						0202	01/2021	12/2021	0	5 000	5 000							5 000
13	001	2021/146		Funcionamento dos Serviços - DMPD																					
13	001	2021/146	1	Funcionamento dos serviços - DMPD																					
13	001	2021/146	1/9	Equipamento administrativo	02	070109	O						0228	01/2021	12/2021	0	2 125	2 125							2 125
13	001	2021/147		Relacionamento com o município																					
13	001	2021/147	1	Funcionamento do Gabinete do Município																					
13	001	2021/147	1/16	Equipamento administrativo	02	070109	O						0220	01/2021	12/2021	0	7 000	7 000							7 000
13	001	2021/149		Divulgação e promoção interna e externa da imagem do universo da CMP																					
13	001	2021/149	1	Comunicação e promoção interna e externa da imagem do universo da CMP																					
13	001	2021/149	1/10	Outro	02	07011002	O						0202	01/2021	12/2021	0	40 000	40 000							40 000
13	001	2021/151		Funcionamento dos serviços - DMEVGI																					
13	001	2021/151	1	Funcionamento dos serviços - DMEVGI																					

Câmara Municipal do Porto

Orçamento Inicial - Plano PluriAnual de Investimentos do ano 2021

(valores em euros)

Obj.	Prog.	Projeto		Designação	Código Classificação Orçamental	Forma de Realiz.	Fonte Financiamento (%)				Resp.	Datas (Mês/Ano)		Fases de Exec.	Realizado (a)	Despesas					Total previsto (j) = (a)+(b)+(e)+(f)+(g)+(h)+(i)				
																2021			Anos seguintes						
		Ano / Nº	Ação				RP	RG	UE	EM		Início	Fim			Total (b)=(c)+(d)	Financiam. definido (c)	Financiam. não definido (d)	2022 (e)	2023 (f)		2024 (g)	2025 (h)	2026 e seg. (i)	
<b>13 Governância da Câmara</b>																									
<b>13 001 Funcionamento dos serviços</b>																									
13	001	2021/151	1/7	Equipamento administrativo	02	070109	O						0226	01/2021	12/2021	0	7 000	7 000							7 000
13	001	2021/153		Funcionamento dos serviços - DMEc																					
13	001	2021/153	1	Funcionamento dos serviços - DMEc																					
13	001	2021/153	1/8	Equipamento administrativo	02	070109	O						0227	01/2021	12/2021	0	1 000	1 000							1 000
13	001	2021/154		Funcionamento dos serviços - DMMT																					
13	001	2021/154	1	Funcionamentos dos serviços - DMMT																					
13	001	2021/154	1/15	Equipamento administrativo	02	070109	O						0208	01/2021	12/2021	0	12 000	12 000							12 000
13	001	2021/154	1/16	Outro	02	07011002	O						0208	01/2021	12/2021	0	600	600							600
13	001	2021/154	1/17	Ferramentas e utensílios	02	070111	O						0208	01/2021	12/2021	0	100	100							100
13	001	2021/155		Assegurar a gestão eficaz dos recursos da DMSJ																					
13	001	2021/155	1	Funcionamento dos serviços - DMSJ																					
13	001	2021/155	1/8	Equipamento administrativo	02	070109	O						0213	01/2021	12/2021	0	4 000	4 000							4 000
13	001	2021/159		Funcionamento dos serviços																					
13	001	2021/159	1	Funcionamento dos serviços - BSB																					
13	001	2021/159	1/7	Equipamento administrativo	02	070109	O						0212	01/2021	12/2025	0	60 000	60 000	60 000	60 000	60 000	60 000			300 000
13	001	2021/160		Funcionamento do DMF																					
13	001	2021/160	1	Funcionamento administrativo e tecnico de suporte ao DMF																					
13	001	2021/160	1/9	Equipamento administrativo	02	070109	O						0218	01/2021	12/2021	0	2 000	2 000							2 000
13	001	2021/160	1/10	Outro	02	07011002	O						0218	01/2021	12/2021	0	3 000	3 000							3 000
13	001	2021/164		Aquisição de equipamento informático e de comunicações																					
13	001	2021/164	1	Equipamento de redes e de suporte aos SI																					
13	001	2021/164	1/1	Equipamento de informática	02	070107	O						0210	01/2021	12/2021	0	388 680	388 680							388 680
13	001	2021/164	2	Equipamentos de voz																					
13	001	2021/164	2/1	Outro	02	07011002	O						0210	01/2021	12/2021	0	24 600	24 600							24 600
13	001	2021/165		Licenciamento e manutenção de aplicações informáticas																					
13	001	2021/165	1	Licenciamento, desenvolvimento e manutenção de software																					
13	001	2021/165	1/1	Software informático	02	070108	O						0210	01/2021	12/2022	0	2 287 180	2 287 180	200 000						2 487 180
13	001	2021/166		Funcionamento geral dos serviços																					

Câmara Municipal do Porto

Orçamento Inicial - Plano PluriAnual de Investimentos do ano 2021

(valores em euros)

Obj.	Prog.	Projeto		Designação	Código Classificação Orçamental	Forma de Realiz.	Fonte Financiamento (%)				Resp.	Datas (Mês/Ano)		Fases de Exec.	Realizado (a)	Despesas					Total previsto (j) = (a)+(b)+(e)+(f)+(g)+(h)+(i)		
																2021			Anos seguintes				
		Ano / Nº	Ação				RP	RG	UE	EM		Início	Fim			Total (b)=(c)+(d)	Financiam. definido (c)	Financiam. não definido (d)	2022 (e)	2023 (f)		2024 (g)	2025 (h)
<b>13</b>				<b>Governância da Câmara</b>																			
<b>13 001</b>				<b>Funcionamento dos serviços</b>																			
13 001	2021/166	1		Funcionamento dos serviços - DMSI																			
13 001	2021/166	1/8		Equipamento administrativo	02	070109				O													5 600
13 001	2021/166	1/9		Outros investimentos	02	070115				O													2 500
13 001	2021/166	2		Despesas Transversais																			
13 001	2021/166	2/11		Outros investimentos	02	070115				O													7 500
13 001	2021/167			Reorganização e modernização dos serviços																			
13 001	2021/167	1		Funcionamento dos serviços - DMPC																			
13 001	2021/167	1/15		Equipamento administrativo	02	070109				O													2 000
13 001	2021/167	1/16		Outro	02	07011002				O													1 500
13 001	2021/168			Funcionamento dos serviços																			
13 001	2021/168	1		Funcionamento dos serviços - DMFP																			
13 001	2021/168	1/19		Equipamento administrativo	02	070109				O													20 000
13 001	2021/169			DomusSocial, EM																			
13 001	2021/169	1		DomusSocial, EM - Func. dos serviços																			
13 001	2021/169	1/1		Instalações de serviços - DomusSocial, EM - Func. dos serviços	02	07010301				O													3 750 000
13 001	2021/169	2		DomusSocial, EM - Painéis fotovoltaicos																			
13 001	2021/169	2/1		Instalações de serviços - DomusSocial, EM - Painéis fotovoltaicos	02	07010301				O													870 000
13 001	2021/172			GO Porto, EM																			
13 001	2021/172	1		GO Porto, EM - Func dos Serviços																			
13 001	2021/172	1/2		Instalações de serviços - GO Porto, EM - Func. dos serviços	02	07010301				O													2 453 572
13 001	2021/173			Funcionamento dos serviços																			
13 001	2021/173	1		Funcionamento dos serviços - DMU																			
13 001	2021/173	1/14		Equipamento administrativo	02	070109				O													15 000
13 001	2021/173	1/15		Outro	02	07011002				O													15 000
13 001	2021/174			Funcionamento interno																			
13 001	2021/174	1		Funcionamento dos serviços - EM																			
13 001	2021/174	1/18		Equipamento administrativo	02	070109				O													13 500
13 001	2021/175			Funcionamento dos serviços - DMJ																			



## ORÇAMENTO. 2021



Grandes Opções do Plano



# Orçamento Inicial - Grandes Opções do Plano do ano 2021

(valores em euros)

Obj.	Prog.	Projeto		Designação	Código Classificação Orçamental	Forma de Realiz.	Fonte Financiamento (%)				Resp.	Datas (Mês/Ano)		Fases de Exec.	Realizado (a)	Despesas					Total previsto (j) = (a)+(b)+(e)+(f)+(g)+(h)+(i)				
																2021			Anos seguintes						
		Ano / Nº	Ação				RP	RG	UE	EM		Início	Fim			Total (b)=(c)+(d)	Financiam. definido (c)	Financiam. não definido (d)	2022 (e)	2023 (f)		2024 (g)	2025 (h)	2026 e seg. (i)	
<b>01</b>				<b>Coesão e Ação Social</b>																					
<b>01</b>	<b>001</b>			<b>Ação e Solidariedade Social</b>																					
01	001	2021/1		Gestão da Rede Social																					
01	001	2021/1	1	Gestão da Rede Social																					
01	001	2021/1	1/1	Prémios, condecorações e ofertas	02	020115					0219	01/2021	12/2021	0		700	700						700		
01	001	2021/1	1/2	Livros e documentação técnica	02	020118					0219	01/2021	12/2021	0		150	150							150	
01	001	2021/1	1/3	Outros bens	02	020121					0219	01/2021	12/2021	0		1 400	1 400							1 400	
01	001	2021/1	1/4	Locação de outros bens	02	020208					0219	01/2021	12/2021	0		6 700	6 700							6 700	
01	001	2021/1	1/5	Seminários, exposições e similares	02	020216					0219	01/2021	12/2021	0		7 750	7 750							7 750	
01	001	2021/1	1/6	Outros trabalhos especializados	02	020220					0219	01/2021	12/2021	0		27 250	27 250							27 250	
01	001	2021/1	1/7	Outros	02	02022502					0219	01/2021	12/2021	0		750	750							750	
01	001	2021/1	1/8	Outros apoios no âmbito social	02	0407010503					0219	01/2021	12/2021	0		144 500	144 500							144 500	
01	001	2021/1	1/9	Outro	02	07011002					0219	01/2021	12/2021	0		500	500							500	
01	001	2021/1	1/10	Outras transferências	02	08070106					0219	01/2021	12/2021	0		200	200							200	
01	001	2021/2		Desenvolvimento Social																					
01	001	2021/2	1	Desenvolvimento Social																					
01	001	2021/2	1/1	Alimentação-refeições confeccionadas	02	020105					0219	01/2021	12/2021	0		10 100	10 100								10 100
01	001	2021/2	1/2	Material de consumo clínico	02	020111					0219	01/2021	12/2021	0		1 000	1 000								1 000
01	001	2021/2	1/3	Prémios, condecorações e ofertas	02	020115					0219	01/2021	12/2021	0		8 800	8 800								8 800
01	001	2021/2	1/4	Ferramentas e utensílios	02	020117					0219	01/2021	12/2021	0		1 150	1 150								1 150
01	001	2021/2	1/5	Livros e documentação técnica	02	020118					0219	01/2021	12/2021	0		400	400								400
01	001	2021/2	1/6	Outros bens	02	020121					0219	01/2021	12/2021	0		38 350	38 350								38 350
01	001	2021/2	1/7	Conservação de bens	02	020203					0219	01/2021	12/2021	0		100	100								100
01	001	2021/2	1/8	Locação de edifícios	02	020204					0219	01/2021	12/2021	0		34 000	34 000								34 000
01	001	2021/2	1/9	Locação de outros bens	02	020208					0219	01/2021	12/2021	0		1 900	1 900								1 900
01	001	2021/2	1/10	Seguros	02	020212					0219	01/2021	12/2021	0		3 000	3 000								3 000
01	001	2021/2	1/11	Estudos, pareceres, projetos e consultadoria	02	020214					0219	01/2021	12/2021	0		4 500	4 500								4 500
01	001	2021/2	1/12	Seminários, exposições e similares	02	020216					0219	01/2021	12/2021	0		9 900	9 900								9 900
01	001	2021/2	1/13	Outros trabalhos especializados	02	020220					0219	01/2021	12/2021	0		367 611	367 611								367 611
01	001	2021/2	1/14	Outros	02	02022502					0219	01/2021	12/2021	0		1 900	1 900								1 900
01	001	2021/2	1/15	Outros apoios no âmbito social	02	0407010503					0219	01/2021	12/2022	0		547 030	547 030	98 100							645 130

# Orçamento Inicial - Grandes Opções do Plano do ano 2021

(valores em euros)

Obj.	Prog.	Projeto		Designação	Código Classificação Orçamental	Forma de Realiz.	Fonte Financiamento (%)				Resp.	Datas (Mês/Ano)		Fases de Exec.	Realizado (a)	Despesas					Total previsto (j) = (a)+(b)+(e)+(f)+(g)+(h)+(i)					
																2021			Anos seguintes							
		Ano / N.º	Ação				RP	RG	UE	EM		Início	Fim			Total (b)=(c)+(d)	Financiam. definido (c)	Financiam. não definido (d)	2022 (e)	2023 (f)		2024 (g)	2025 (h)	2026 e seg. (i)		
<b>01 Coesão e Ação Social</b>																										
<b>01 001 Ação e Solidariedade Social</b>																										
01	001	2021/2	1/16	Direitos de autor	02	06020201	O						0219	01/2021	12/2021	0		100	100							100
01	001	2021/2	1/17	Outro	02	07011002	O						0219	01/2021	12/2021	0		21 000	21 000							21 000
01	001	2021/2	2	Gabinete de Inclusão																						
01	001	2021/2	2/1	Prémios, condecorações e ofertas	02	020115	O						0219	01/2021	12/2021	0		100	100							100
01	001	2021/2	2/2	Outros bens	02	020121	O						0219	01/2021	12/2021	0		100	100							100
01	001	2021/2	2/3	Locação de outros bens	02	020208	O						0219	01/2021	12/2021	0		100	100							100
01	001	2021/2	2/4	Estudos, pareceres, projetos e consultadoria	02	020214	O						0219	01/2021	12/2021	0		100	100							100
01	001	2021/2	2/5	Seminários, exposições e similares	02	020216	O						0219	01/2021	12/2021	0		100	100							100
01	001	2021/2	2/6	Outros trabalhos especializados	02	020220	O						0219	01/2021	12/2021	0		400	400							400
01	001	2021/2	2/7	Outros	02	02022502	O						0219	01/2021	12/2021	0		370	370							370
01	001	2021/2	2/8	Outros apoios no âmbito social	02	0407010503	O						0219	01/2021	12/2021	0		200	200							200
01	001	2021/2	2/9	Direitos de autor	02	06020201	O						0219	01/2021	12/2021	0		3 530	3 530							3 530
01	001	2021/3		Promoção da Saúde																						
01	001	2021/3	1	Saúde																						
01	001	2021/3	1/1	Prémios, condecorações e ofertas	02	020115	O						0219	01/2021	12/2021	0		250	250							250
01	001	2021/3	1/2	Outros bens	02	020121	O						0219	01/2021	12/2021	0		6 500	6 500							6 500
01	001	2021/3	1/3	Locação de outros bens	02	020208	O						0219	01/2021	12/2021	0		2 000	2 000							2 000
01	001	2021/3	1/4	Estudos, pareceres, projetos e consultadoria	02	020214	O						0219	01/2021	12/2021	0		35 000	35 000							35 000
01	001	2021/3	1/5	Seminários, exposições e similares	02	020216	O						0219	01/2021	12/2021	0		4 750	4 750							4 750
01	001	2021/3	1/6	Outros trabalhos especializados	02	020220	O						0219	01/2021	12/2021	0		17 750	17 750							17 750
01	001	2021/3	1/7	Outros	02	02022502	O						0219	01/2021	12/2021	0		500	500							500
01	001	2021/3	1/8	Outros apoios no âmbito social	02	0407010503	O						0219	01/2021	12/2022	0		153 999	153 999	117 150						271 149
01	001	2021/3	1/9	Direitos de autor	02	06020201	O						0219	01/2021	12/2021	0		100	100							100
01	001	2021/3	1/10	Outro	02	07011002	O						0219	01/2021	12/2021	0		65 500	65 500							65 500
01	001	2021/3	1/11	Outros investimentos	02	070115	O						0219	01/2021	12/2021	0		85 000	85 000							85 000
01	001	2021/4		Promoção da Empregabilidade																						
01	001	2021/4	1	Cidade das Profissões																						
01	001	2021/4	1/1	Livros e documentação técnica	02	020118	O						0219	01/2021	12/2021	0		700	700							700
01	001	2021/4	1/2	Outros bens	02	020121	O						0219	01/2021	12/2021	0		1 000	1 000							1 000



# Orçamento Inicial - Grandes Opções do Plano do ano 2021

(valores em euros)

Obj.	Prog.	Projeto		Designação	Código Classificação Orçamental	Forma de Realiz.	Fonte Financiamento (%)				Resp.	Datas (Mês/Ano)		Fases de Exec.	Realizado (a)	Despesas							Total previsto (j) = (a)+(b)+(e)+(f)+(g)+(h)+(i)	
		Ano / Nº	Ação				RP	RG	UE	EM		Início	Fim			2021		Anos seguintes						
																Total (b)=(c)+(d)	Financiam. definido (c)	Financiam. não definido (d)	2022 (e)	2023 (f)	2024 (g)	2025 (h)		2026 e seg. (i)
<b>01</b>				<b>Coesão e Ação Social</b>																				
<b>01</b>	<b>001</b>			<b>Ação e Solidariedade Social</b>																				
01	001	2021/4	1/3	Conservação de bens	02	020203																		2 000
01	001	2021/4	1/4	Locação de edifícios	02	020204																		50 000
01	001	2021/4	1/5	Locação de outros bens	02	020208																		500
01	001	2021/4	1/6	Seminários, exposições e similares	02	020216																		38 900
01	001	2021/4	1/7	Outros trabalhos especializados	02	020220																		29 100
01	001	2021/4	1/8	Outros	02	02022502																		700
01	001	2021/4	1/9	Outros apoios no âmbito social	02	0407010503												11 735						23 470
01	001	2021/4	1/10	Equipamento administrativo	02	070109																		2 000
01	001	2021/4	2	Empreendedorismo e Inovação Social																				
01	001	2021/4	2/1	Locação de outros bens	02	020208																		100
01	001	2021/4	2/2	Seminários, exposições e similares	02	020216																		13 800
01	001	2021/4	2/3	Outros trabalhos especializados	02	020220																		24 100
01	001	2021/4	2/4	Outros	02	02022502																		1 500
01	001	2021/4	2/5	Transferências diversas	02	0407011002																		15 000
01	001	2021/5		AIIA - ação financiada																				
01	001	2021/5	1	AIIA - ação financiada																				
01	001	2021/5	1/1	Material de escritório	02	020108			85															4 000
01	001	2021/5	1/2	Livros e documentação técnica	02	020118			85															500
01	001	2021/5	1/3	Outros bens	02	020121			85															7 500
01	001	2021/5	1/4	Locação de edifícios	02	020204			85															1 000
01	001	2021/5	1/5	Locação de outros bens	02	020208			85															3 000
01	001	2021/5	1/6	Transportes	02	020210			85															5 000
01	001	2021/5	1/7	Deslocações e estadas	02	020213			85															2 500
01	001	2021/5	1/8	Estudos, pareceres, projetos e consultadoria	02	020214			85															52 768
01	001	2021/5	1/9	Seminários, exposições e similares	02	020216			85															125 000
01	001	2021/5	1/10	Outros trabalhos especializados	02	020220			85															625 469
01	001	2021/5	1/11	Outros	02	02022502			85															2 500
01	001	2021/5	1/12	Equipamento administrativo	02	070109			85															15 000
01	001	2021/5	1/13	Outro	02	07011002			85															10 000

# Orçamento Inicial - Grandes Opções do Plano do ano 2021

(valores em euros)

Obj.	Prog.	Projeto		Designação	Código Classificação Orçamental	Forma de Realiz.	Fonte Financiamento (%)				Resp.	Datas (Mês/Ano)		Fases de Exec.	Realizado (a)	Despesas					Total previsto (j) = (a)+(b)+(e)+(f)+(g)+(h)+(i)	
																2021			Anos seguintes			
		Ano / Nº	Ação				Total (b)=(c)+(d)	Financiam. definido (c)	Financiam. não definido (d)	2022 (e)		2023 (f)	2024 (g)			2025 (h)	2026 e seg. (i)					
<b>01</b>				<b>Coesão e Ação Social</b>																		
<b>01 001</b>				<b>Ação e Solidariedade Social</b>																		
01 001	2021/6			Keep in Pact - ação financiada																		
01 001	2021/6	1		Keep in Pact - ação financiada																		
01 001	2021/6	1/1		Transportes	02	020210			2	0219	01/2021	12/2021	0		1 740	1 740						1 740
01 001	2021/6	1/2		Deslocações e estadas	02	020213			2	0219	01/2021	12/2021	0		3 500	3 500						3 500
01 001	2021/6	1/3		Seminários, exposições e similares	02	020216			2	0219	01/2021	12/2021	0		1 091	1 091						1 091
01 001	2021/6	1/4		Outros trabalhos especializados	02	020220			2	0219	01/2021	12/2021	0		7 053	7 053						7 053
01 001	2021/6	1/5		Outros	02	02022502			2	0219	01/2021	12/2021	0		746	746						746
01 001	2021/7			Projeto de mediadores municipais e interculturais - ação financiada																		
01 001	2021/7	1		Projeto de mediadores municipais e interculturais - ação financiada																		
01 001	2021/7	1/1		Transportes	02	020210			85	0219	01/2021	12/2021	0		149	149						149
01 001	2021/7	1/2		Deslocações e estadas	02	020213			85	0219	01/2021	12/2021	0		447	447						447
01 001	2021/7	1/3		Seminários, exposições e similares	02	020216			85	0219	01/2021	12/2021	0		745	745						745
01 001	2021/7	1/4		Outros trabalhos especializados	02	020220			85	0219	01/2021	12/2021	0		100	100						100
01 001	2021/7	1/5		Outros	02	02022502			85	0219	01/2021	12/2021	0		149	149						149
01 001	2021/7	1/6		Outros apoios no âmbito social	02	0407010503			85	0219	01/2021	12/2021	0		76 451	76 451						76 451
01 001	2021/8			Comissão de Proteção de Crianças e Jovens																		
01 001	2021/8	1		Funcionamento das CPCJ																		
01 001	2021/8	1/1		Limpeza e higiene	02	020104				0214	01/2021	12/2021	0		500	500						500
01 001	2021/8	1/2		Material de escritório	02	020108				0214	01/2021	12/2021	0		3 204	3 204						3 204
01 001	2021/8	1/3		Outros bens	02	020121				0214	01/2021	12/2021	0		394	394						394
01 001	2021/8	1/4		Encargos das instalações	02	020201				0214	01/2021	12/2023	0		12 322	12 322	5 650	2 400				20 372
01 001	2021/8	1/5		Limpeza e higiene	02	020202				0214	01/2021	12/2021	0		5 821	5 821						5 821
01 001	2021/8	1/6		Transportes	02	020210				0214	01/2021	12/2021	0		2 596	2 596						2 596
01 001	2021/8	1/7		Deslocações e estadas	02	020213				0214	01/2021	12/2021	0		49	49						49
01 001	2021/8	1/8		Assistência técnica	02	020219				0214	01/2021	12/2021	0		1 500	1 500						1 500
01 001	2021/8	1/9		Outros	02	02022502				0214	01/2021	12/2021	0		98	98						98
01 001	2021/8	1/10		Equipamento administrativo	02	070109				0214	01/2021	12/2021	0		5 000	5 000						5 000
01 001	2021/8	2		Programa de Promoção e Proteção																		

## Orçamento Inicial - Grandes Opções do Plano do ano 2021

(valores em euros)

Obj.	Prog.	Projeto		Designação	Código Classificação Orçamental	Forma de Realiz.	Fonte Financiamento (%)				Resp.	Datas (Mês/Ano)		Fases de Exec.	Realizado (a)	Despesas					Total previsto (j) = (a)+(b)+(e)+(f)+(g)+(h)+(i)				
		Ano / N.º	Ação				%					Início	Fim			2021			Anos seguintes						
							RP	RG	UE	EM						Total (b)=(c)+(d)	Financiam. definido (c)	Financiam. não definido (d)	2022 (e)	2023 (f)		2024 (g)	2025 (h)	2026 e seg. (i)	
<b>01</b>				<b>Coesão e Ação Social</b>																					
<b>01</b>	<b>001</b>			<b>Ação e Solidariedade Social</b>																					
01	001	2021/8	2/1	Outros trabalhos especializados	02	020220							0214	01/2021	12/2021	0		20 000	20 000						20 000
01	001	2021/9		Centro Cultural e Desportivo																					
01	001	2021/9	1	Centro Cultural e Desportivo																					
01	001	2021/9	1/1	Outros apoios no âmbito social	02	0407010503							0205	01/2021	12/2021	0		275 000	275 000						275 000
01	001	2021/10		Despesas destinadas ao combate dos efeitos da pandemia da COVID-19																					
01	001	2021/10	1	Despesas destinadas ao combate dos efeitos da pandemia da COVID-19 - DMP																					
01	001	2021/10	1/1	Material de consumo clínico	02	020111							0202	01/2021	12/2021	0		1 600	1 600						1 600
01	001	2021/11		Despesas destinadas ao combate dos efeitos da pandemia COVID-19																					
01	001	2021/11	1	Despesas relativas ao combate dos efeitos da pandemia COVID-19-DMMT																					
01	001	2021/11	1/1	Limpeza e higiene	02	020104							0208	01/2021	12/2021	0		500	500						500
01	001	2021/11	1/2	Vestuário e artigos pessoais	02	020107							0208	01/2021	12/2021	0		1 000	1 000						1 000
01	001	2021/11	1/3	Ferramentas e utensílios	02	020117							0208	01/2021	12/2021	0		1 000	1 000						1 000
01	001	2021/11	1/4	Outros bens	02	020121							0208	01/2021	12/2021	0		5 000	5 000						5 000
01	001	2021/11	1/5	Limpeza e higiene	02	020202							0208	01/2021	12/2021	0		500	500						500
01	001	2021/11	1/6	Locação de outros bens	02	020208							0208	01/2021	12/2021	0		500	500						500
01	001	2021/11	1/7	Outros trabalhos especializados	02	020220							0208	01/2021	12/2021	0		500	500						500
01	001	2021/11	1/8	Outros	02	02022502							0208	01/2021	12/2021	0		500	500						500
01	001	2021/11	1/9	Transferências diversas	02	0407011002							0208	01/2021	12/2021	0		20 000	20 000						20 000
01	001	2021/12		Julgados de Paz																					
01	001	2021/12	1	Promoção de novas e diferentes formas de resolução de litígios																					
01	001	2021/12	1/1	Limpeza e higiene	02	020104							0213	01/2021	12/2021	0		400	400						400
01	001	2021/12	1/2	Material de escritório	02	020108							0213	01/2021	12/2022	0		4 000	4 000	200					4 200
01	001	2021/12	1/3	Outros bens	02	020121							0213	01/2021	12/2021	0		100	100						100
01	001	2021/12	1/4	Encargos das instalações	02	020201							0213	01/2021	12/2023	0		13 000	13 000	3 685	1 540				18 225
01	001	2021/12	1/5	Limpeza e higiene	02	020202							0213	01/2021	12/2021	0		13 700	13 700						13 700
01	001	2021/12	1/6	Transportes	02	020210							0213	01/2021	12/2021	0		100	100						100
01	001	2021/12	1/7	Outros trabalhos especializados	02	020220							0213	01/2021	12/2021	0		100	100						100

# Orçamento Inicial - Grandes Opções do Plano do ano 2021

(valores em euros)

Obj.	Prog.	Projeto		Designação	Código Classificação Orçamental	Forma de Realiz.	Fonte Financiamento (%)				Resp.	Datas (Mês/Ano)		Fases de Exec.	Realizado (a)	Despesas					Total previsto (j) = (a)+(b)+(e)+(f)+(g)+(h)+(i)			
																2021			Anos seguintes					
		Ano / Nº	Ação				Total (b)=(c)+(d)	Financiam. definido (c)	Financiam. não definido (d)	2022 (e)		2023 (f)	2024 (g)			2025 (h)	2026 e seg. (i)							
<b>01 Coesão e Ação Social</b>																								
<b>01 001 Ação e Solidariedade Social</b>																								
01	001	2021/12	1/8	Equipamento administrativo	02	070109	O					0213	01/2021	12/2021	0		400	400						400
01	001	2021/13		Despesas destinadas ao combate dos efeitos da pandemia COVID-19																				
01	001	2021/13	1	Despesas destinadas ao combate dos efeitos da pandemia COVID-19 - BSB																				
01	001	2021/13	1/1	Alimentação-refeições confeccionadas	02	020105	O					0212	01/2021	12/2021	0		200	200						200
01	001	2021/13	1/2	Vestuário e artigos pessoais	02	020107	O					0212	01/2021	12/2021	0		100	100						100
01	001	2021/13	1/3	Material de consumo clínico	02	020111	O					0212	01/2021	12/2021	0		1 000	1 000						1 000
01	001	2021/13	1/4	Ferramentas e utensílios	02	020117	O					0212	01/2021	12/2021	0		100	100						100
01	001	2021/13	1/5	Outros bens	02	020121	O					0212	01/2021	12/2021	0		5 000	5 000						5 000
01	001	2021/13	1/6	Deslocações e estadas	02	020213	O					0212	01/2021	12/2021	0		1 500	1 500						1 500
01	001	2021/13	1/7	Estudos, pareceres, projetos e consultadoria	02	020214	O					0212	01/2021	12/2021	0		6 000	6 000						6 000
01	001	2021/13	1/8	Outros trabalhos especializados	02	020220	O					0212	01/2021	12/2021	0		7 500	7 500						7 500
01	001	2021/13	1/9	Outros	02	02022502	O					0212	01/2021	12/2021	0		1 500	1 500						1 500
01	001	2021/13	1/10	Transferências diversas	02	0407011002	O					0212	01/2021	12/2021	0		100	100						100
01	001	2021/13	1/11	Ferramentas e utensílios	02	070111	O					0212	01/2021	12/2021	0		5 000	5 000						5 000
01	001	2021/14		DomusSocial, EM																				
01	001	2021/14	1	DomusSocial, EM																				
01	001	2021/14	1/1	Outros - DomusSocial, EM - Solid. Social	02	02022502	O					0204	01/2021	12/2023	0		400 000	400 000	400 000	400 000				1 200 000
01	001	2021/14	2	Candidatura AIIA - ação financiada																				
01	001	2021/14	2/1	Outros - DomusSocial, EM - candidatura AIIA	02	02022502	O		85			0204	01/2021	12/2021	0		201 431	201 431						201 431
01	001	2021/15		Fundo da Ex-FDZH																				
01	001	2021/15	1	Fundo da Ex-FDZH																				
01	001	2021/15	1/1	Conservação de bens	02	020203	O					0204	01/2021	12/2021	0		5 100	5 100						5 100
01	001	2021/15	1/2	Outras	02	0602010199	O					0204	01/2021	12/2021	0		2 295	2 295						2 295
01	001	2021/15	1/3	Outras despesas	02	06020305	O					0204	01/2021	12/2021	0		170	170						170
01	001	2021/16		Fundo de Emergência Social																				
01	001	2021/16	1	Fundo Municipal de Emergência Social																				
01	001	2021/16	1/1	Outros apoios no âmbito social	02	0407010503	O					0204	01/2021	12/2021	0		1 000	1 000						1 000
01	001	2021/16	1/2	Outros	02	04080299	O					0204	01/2021	12/2021	0		2 300 000	2 300 000						2 300 000

# Orçamento Inicial - Grandes Opções do Plano do ano 2021

(valores em euros)

Obj.	Prog.	Projeto		Designação	Código Classificação Orçamental	Forma de Realiz.	Fonte Financiamento (%)				Resp.	Datas (Mês/Ano)		Fases de Exec.	Realizado (a)	Despesas					Total previsto (j) = (a)+(b)+(e)+(f)+(g)+(h)+(i)	
																2021			Anos seguintes			
		Ano / N.º	Ação				RP	RG	UE	EM		Início	Fim			Total (b)=(c)+(d)	Financiam. definido (c)	Financiam. não definido (d)	2022 (e)	2023 (f)		2024 (g)
<b>01 Coesão e Ação Social</b>																						
<b>01 001 Ação e Solidariedade Social</b>																						
01	001	2021/16	1/3	Outras transferências	02 08070106	O					0204	01/2021	12/2021	0	1 000	1 000						1 000
01	001	2021/17		Porto Vivo, SRU																		
01	001	2021/17	1	Candidatura AIIA - ação financiada																		
01	001	2021/17	1/1	Outros - Porto Vivo, SRU - candidatura AIIA	02 02022502	O		85			0204	01/2021	12/2021	0	342 186	342 186						342 186
01	001	2021/18		Delegação de competências nas Freguesias																		
01	001	2021/18	1	Apoios																		
01	001	2021/18	1/1	Apoios	02 0405010201	O					0201	01/2021	12/2021	0	3 857 198	3 857 198						3 857 198
01	001	2021/18	2	Apoios																		
01	001	2021/18	2/1	Apoios	02 0805010201	O					0201	01/2021	12/2021	0	1 000	1 000						1 000
01	001	2021/19		Orçamento colaborativo																		
01	001	2021/19	1	Apoios																		
01	001	2021/19	1/1	Apoios	02 0405010201	O					0201	01/2021	12/2021	0	1 085 000	1 085 000						1 085 000
01	001	2021/19	1/2	Apoios	02 0805010201	O					0201	01/2021	12/2021	0	1 000	1 000						1 000
01	001	2021/20		Fundo de dinamização do movimento associativo popular																		
01	001	2021/20	1	Apoio ao movimento associativo popular																		
01	001	2021/20	1/1	Transferências diversas	02 0407011002	O					0201	01/2021	12/2021	0	400 000	400 000						400 000
01	001	2021/20	1/2	Outras transferências	02 08070106	O					0201	01/2021	12/2021	0	400 000	400 000						400 000
01	001	2021/21		Despesas destinadas ao combate dos efeitos da pandemia COVID-19																		
01	001	2021/21	1	Despesas destinadas ao combate dos efeitos da pandemia COVID-19-DMRH																		
01	001	2021/21	1/1	Limpeza e higiene	02 020104	O					0205	01/2021	12/2021	0	20 000	20 000						20 000
01	001	2021/21	1/2	Alimentação-refeições confeccionadas	02 020105	O					0205	01/2021	12/2021	0	100	100						100
01	001	2021/21	1/3	Vestuário e artigos pessoais	02 020107	O					0205	01/2021	12/2021	0	100	100						100
01	001	2021/21	1/4	Material de consumo clínico	02 020111	O					0205	01/2021	12/2021	0	50 000	50 000						50 000
01	001	2021/21	1/5	Ferramentas e utensílios	02 020117	O					0205	01/2021	12/2021	0	100	100						100
01	001	2021/21	1/6	Outros bens	02 020121	O					0205	01/2021	12/2021	0	395 000	395 000						395 000
01	001	2021/21	1/7	Limpeza e higiene	02 020202	O					0205	01/2021	12/2021	0	100	100						100
01	001	2021/21	1/8	Locação de outros bens	02 020208	O					0205	01/2021	12/2021	0	100	100						100
01	001	2021/21	1/9	Seguros	02 020212	O					0205	01/2021	12/2021	0	100	100						100

## Orçamento Inicial - Grandes Opções do Plano do ano 2021

(valores em euros)

Obj.	Prog.	Projeto		Designação	Código Classificação Orçamental	Forma de Realiz.	Fonte Financiamento (%)				Resp.	Datas (Mês/Ano)		Fases de Exec.	Realizado (a)	Despesas					Total previsto (j) = (a)+(b)+(e)+(f)+(g)+(h)+(i)		
		Ano / N.º	Ação				RP	RG	UE	EM		Início	Fim			2021		Anos seguintes					
																Total (b)=(c)+(d)	Financiam. definido (c)	Financiam. não definido (d)	2022 (e)	2023 (f)		2024 (g)	2025 (h)
<b>01</b>				<b>Coesão e Ação Social</b>																			
<b>01</b>	<b>001</b>			<b>Ação e Solidariedade Social</b>																			
01	001	2021/21	1/10	Outros	02	02021502				0205	01/2021	12/2021	0		100	100						100	
01	001	2021/21	1/11	Outros trabalhos especializados	02	020220				0205	01/2021	12/2021	0		100	100						100	
01	001	2021/22		Despesas destinadas ao combate dos efeitos da pandemia da COVID-19																			
01	001	2021/22	1	Despesas destinadas ao combate dos efeitos da pandemia da COVID-19-DMC																			
01	001	2021/22	1/1	Limpeza e higiene	02	020104				0206	01/2021	12/2021	0		10	10						10	
01	001	2021/22	1/2	Outros bens	02	020121				0206	01/2021	12/2021	0		18 990	18 990						18 990	
01	001	2021/22	1/3	Limpeza e higiene	02	020202				0206	01/2021	12/2021	0		1 000	1 000						1 000	
01	001	2021/23		Despesas destinadas ao combate dos efeitos da pandemia covid-19																			
01	001	2021/23	1	Despesas destinadas ao combate dos efeitos da pandemia Covid-19 - DMPC																			
01	001	2021/23	1/1	Limpeza e higiene	02	020104				0224	01/2021	12/2021	0		100	100						100	
01	001	2021/23	1/2	Vestuário e artigos pessoais	02	020107				0224	01/2021	12/2021	0		500	500						500	
01	001	2021/23	1/3	Material de consumo clínico	02	020111				0224	01/2021	12/2021	0		200	200						200	
01	001	2021/23	1/4	Ferramentas e utensílios	02	020117				0224	01/2021	12/2021	0		100	100						100	
01	001	2021/23	1/5	Outros bens	02	020121				0224	01/2021	12/2021	0		1 000	1 000						1 000	
01	001	2021/23	1/6	Limpeza e higiene	02	020202				0224	01/2021	12/2021	0		100	100						100	
01	001	2021/23	1/7	Locação de outros bens	02	020208				0224	01/2021	12/2021	0		100	100						100	
01	001	2021/23	1/8	Outros trabalhos especializados	02	020220				0224	01/2021	12/2021	0		100	100						100	
01	001	2021/23	1/9	Outros	02	02022502				0224	01/2021	12/2021	0		100	100						100	
01	001	2021/23	1/10	Outro	02	07011002				0224	01/2021	12/2021	0		3 508	3 508						3 508	
01	001	2021/24		Despesas destinadas ao combate dos efeitos da pandemia COVID-19																			
01	001	2021/24	1	Despesas destinadas ao combate dos efeitos da pandemia COVID -19-DMSI																			
01	001	2021/24	1/1	Assistência técnica	02	020219				0210	01/2021	12/2021	0		100	100						100	
01	001	2021/24	1/2	Outros	02	02022502				0210	01/2021	12/2021	0		100	100						100	
01	001	2021/24	1/3	Software informático	02	070108				0210	01/2021	12/2021	0		100	100						100	
01	001	2021/25		Despesas destinadas ao combate dos efeitos da pandemia COVID-19																			
01	001	2021/25	1	Despesas destinadas ao combate dos efeitos da pandemia COVID -19-PM																			

# Orçamento Inicial - Grandes Opções do Plano do ano 2021

(valores em euros)

Obj.	Prog.	Projeto		Designação	Código Classificação Orçamental	Forma de Realiz.	Fonte Financiamento (%)				Resp.	Datas (Mês/Ano)		Fases de Exec.	Realizado (a)	Despesas					Total previsto (j) = (a)+(b)+(e)+(f)+(g)+(h)+(i)			
		Ano / Nº	Ação				RP	RG	UE	EM		Início	Fim			2021			Anos seguintes					
																Total (b)=(c)+(d)	Financiam. definido (c)	Financiam. não definido (d)	2022 (e)	2023 (f)		2024 (g)	2025 (h)	2026 e seg. (i)
<b>01</b>				<b>Coesão e Ação Social</b>																				
<b>01</b>	<b>001</b>			<b>Ação e Solidariedade Social</b>																				
01	001	2021/25	1/1	Vestuário e artigos pessoais	02	020107					0211	01/2021	12/2021	0		1 000	1 000						1 000	
01	001	2021/25	1/2	Vigilância e segurança	02	020218					0211	01/2021	12/2021	0		1 000	1 000						1 000	
01	001	2021/26		Despesas destinadas ao combate dos efeitos da pandemia COVID-19																				
01	001	2021/26	1	Despesas destinadas ao combate dos efeitos da pandemia COVID-19-DMCS																				
01	001	2021/26	1/1	Limpeza e higiene	02	020104					0219	01/2021	12/2021	0		100	100						100	
01	001	2021/26	1/2	Alimentação-refeições confeccionadas	02	020105					0219	01/2021	12/2021	0		100	100						100	
01	001	2021/26	1/3	Outros bens	02	020121					0219	01/2021	12/2021	0		100	100						100	
01	001	2021/26	1/4	Limpeza e higiene	02	020202					0219	01/2021	12/2021	0		100	100						100	
01	001	2021/26	1/5	Locação de outros bens	02	020208					0219	01/2021	12/2021	0		100	100						100	
01	001	2021/26	1/6	Outros trabalhos especializados	02	020220					0219	01/2021	12/2021	0		100	100						100	
01	001	2021/26	1/7	Outros apoios no âmbito social	02	0407010503					0219	01/2021	12/2021	0		100	100						100	
01	001	2021/27		Despesas destinadas ao combate dos efeitos da pandemia COVID-19																				
01	001	2021/27	1	Despesas destinadas ao combate dos efeitos da pandemia COVID -19-DMSM																				
01	001	2021/27	1/1	Material de escritório	02	020108					0220	01/2021	12/2021	0		1 000	1 000						1 000	
01	001	2021/28		Despesas destinadas ao combate dos efeitos da pandemia da COVID-19																				
01	001	2021/28	1	Despesas destinadas ao combate dos efeitos da pandemia da COVID-19 - GGFEIF																				
01	001	2021/28	1/1	Outros bens	02	020121					0222	01/2021	12/2021	0		100	100						100	
01	001	2021/28	1/2	Outros	02	02022502					0222	01/2021	12/2021	0		100	100						100	
01	001	2021/29		Despesas destinadas ao combate dos efeitos da pandemia COVID-19																				
01	001	2021/29	1	Despesas destinadas ao combate dos efeitos da pandemia COVID -19-DMPGA																				
01	001	2021/29	1/1	Vestuário e artigos pessoais	02	020107					0225	01/2021	12/2021	0		100	100						100	
01	001	2021/29	1/2	Outros bens	02	020121					0225	01/2021	12/2021	0		100	100						100	
01	001	2021/29	1/3	Locação de outros bens	02	020208					0225	01/2021	12/2021	0		100	100						100	
01	001	2021/30		Despesas destinadas ao combate dos efeitos da pandemia COVID-19																				
01	001	2021/30	1	Despesas destinadas ao combate dos efeitos da pandemia COVID -19-DMEVGI																				
01	001	2021/30	1/1	Limpeza e higiene	02	020104					0226	01/2021	12/2021	0		100	100						100	

# Orçamento Inicial - Grandes Opções do Plano do ano 2021

(valores em euros)

Obj.	Prog.	Projeto		Designação	Código Classificação Orçamental	Forma de Realiz.	Fonte Financiamento (%)				Resp.	Datas (Mês/Ano)		Fases de Exec.	Realizado (a)	Despesas					Total previsto (j) = (a)+(b)+(e)+(f)+(g)+(h)+(i)			
		Ano / N.º	Ação				RP	RG	UE	EM		Início	Fim			2021		Anos seguintes						
																Total (b)=(c)+(d)	Financiam. definido (c)	Financiam. não definido (d)	2022 (e)	2023 (f)		2024 (g)	2025 (h)	2026 e seg. (i)
<b>01</b>				<b>Coesão e Ação Social</b>																				
<b>01 001</b>				<b>Ação e Solidariedade Social</b>																				
01 001	2021/30	1/2		Outros bens	02 020121	O				0226	01/2021	12/2021	0		100	100						100		
01 001	2021/30	1/3		Locação de outros bens	02 020208	O				0226	01/2021	12/2021	0		100	100						100		
01 001	2021/30	1/4		Equipamento administrativo	02 070109	O				0226	01/2021	12/2021	0		100	100						100		
01 001	2021/31			Despesas destinadas ao combate dos efeitos da pandemia COVID-19																				
01 001	2021/31	1		Despesas destinadas ao combate dos efeitos da pandemia COVID-19-DMEc																				
01 001	2021/31	1/1		Outros trabalhos especializados	02 020220	O				0227	01/2021	12/2021	0		100	100						100		
01 001	2021/32			Despesas destinadas ao combate dos efeitos da pandemia da COVID-19																				
01 001	2021/32	1		Despesas destinadas ao combate dos efeitos da pandemia COVID-19 - DMFP																				
01 001	2021/32	1/1		Outros bens	02 020121	O				0204	01/2021	12/2021	0		100	100						100		
01 001	2021/32	1/2		Locação de outros bens	02 020208	O				0204	01/2021	12/2021	0		100	100						100		
01 001	2021/32	1/3		Outros	02 02022502	O				0204	01/2021	12/2021	0		100	100						100		
Totais do Programa 001:															12 666 305	12 666 305		636 520	403 940					13 706 765
<b>01 002</b>				<b>Parque Habitacional Social</b>																				
01 002	2021/33			DomusSocial, EM																				
01 002	2021/33	1		Habitação Social																				
01 002	2021/33	1/1		Outros - DomusSocial, EM - Hab. Social	02 02022502	O				0204	01/2021	12/2021	0		50 000	50 000						50 000		
01 002	2021/33	1/2		Reparação e beneficiação - DomusSocial, EM - Hab. Social	02 07010203	O				0204	01/2021	12/2023	0		23 420 016	23 420 016		23 354 854	5 940 950				52 715 820	
01 002	2021/33	2		Outros projetos- Condominhas																				
01 002	2021/33	2/1		Reparação e beneficiação - DomusSocial, EM - Condominhas	02 07010203	O				0204	01/2021	12/2021	0		761 585	761 585							761 585	
Totais do Programa 002:															24 231 601	24 231 601		23 354 854	5 940 950					53 527 405
Totais do Objetivo 01:															0 36 897 906	36 897 906		0 23 991 374	6 344 890		0	0	0	67 234 170
<b>02</b>				<b>Economia e Desenvolvimento Social</b>																				
<b>02 001</b>				<b>Programa Mercator</b>																				
02 001	2021/34			Promoção do Comércio Tradicional e de Proximidade																				
02 001	2021/34	1		Porto de Tradição																				
02 001	2021/34	1/1		Outros trabalhos especializados	02 020220	O				0215	01/2021	12/2021	0		156 159	156 159							156 159	







# Orçamento Inicial - Grandes Opções do Plano do ano 2021

(valores em euros)

Obj.	Prog.	Projeto		Designação	Código Classificação Orçamental	Forma de Realiz.	Fonte Financiamento (%)				Resp.	Datas (Mês/Ano)		Fases de Exec.	Realizado (a)	Despesas					Total previsto (j) = (a)+(b)+(e)+(f)+(g)+(h)+(i)				
																2021			Anos seguintes						
		Ano / N.º	Ação				Total (b)=(c)+(d)	Financiam. definido (c)	Financiam. não definido (d)	2022 (e)		2023 (f)	2024 (g)			2025 (h)	2026 e seg. (i)								
<b>02</b>																									
<b>Economia e Desenvolvimento Social</b>																									
<b>02 002</b>																									
<b>Dinamismo Económico</b>																									
02	002	2021/38	2/5	Outros	02	02022502	O				0227	01/2021	12/2021	0	1 000	1 000						1 000			
02	002	2021/39		Talento, Emprego e Competências																					
02	002	2021/39	1	Porto Talent Office																					
02	002	2021/39	1/1	Locação de outros bens	02	020208	O				0227	01/2021	12/2021	0	35 710	35 710						35 710			
02	002	2021/39	1/2	Estudos, pareceres, projetos e consultadoria	02	020214	O				0227	01/2021	12/2021	0	4 000	4 000						4 000			
02	002	2021/39	1/3	Serviços publicitários e promocionais	02	02021702	O				0227	01/2021	12/2021	0	5 000	5 000						5 000			
02	002	2021/39	1/4	Outros trabalhos especializados	02	020220	O				0227	01/2021	12/2021	0	256 102	256 102						256 102			
02	002	2021/39	1/5	Transferências diversas	02	0407011002	O				0227	01/2021	12/2021	0	5 000	5 000						5 000			
02	002	2021/40		Cooperação e Relações Económicas Internacionais																					
02	002	2021/40	1	Cooperação e Relações Económicas Internacionais																					
02	002	2021/40	1/1	Outros bens	02	020121	O				0227	01/2021	12/2021	0	8 118	8 118						8 118			
02	002	2021/40	1/2	Locação de outros bens	02	020208	O				0227	01/2021	12/2021	0	5 412	5 412						5 412			
02	002	2021/40	1/3	Representação dos serviços	02	020211	O				0227	01/2021	12/2021	0	1 000	1 000						1 000			
02	002	2021/40	1/4	Estudos, pareceres, projetos e consultadoria	02	020214	O				0227	01/2021	12/2021	0	24 600	24 600						24 600			
02	002	2021/40	1/5	Serviços publicitários e promocionais	02	02021702	O				0227	01/2021	12/2021	0	50 061	50 061						50 061			
02	002	2021/40	1/6	Outros trabalhos especializados	02	020220	O				0227	01/2021	12/2021	0	112 299	112 299						112 299			
02	002	2021/40	1/7	Outros	02	02022502	O				0227	01/2021	12/2021	0	34 440	34 440						34 440			
02	002	2021/41		Dinamização económica e atração de investimento																					
02	002	2021/41	1	Dinamização económica da cidade																					
02	002	2021/41	1/1	Software informático	02	070108	O				0210	01/2021	12/2021	0	7 833	7 833						7 833			
<b>Totais do Programa 002:</b>															<b>1 427 467</b>	<b>1 427 467</b>							<b>1 427 467</b>		
<b>Totais do Objetivo 02:</b>															<b>0</b>	<b>17 581 977</b>	<b>17 581 977</b>	<b>0</b>	<b>0</b>	<b>0</b>	<b>0</b>	<b>0</b>	<b>0</b>	<b>0</b>	<b>17 581 977</b>
<b>03</b>																									
<b>Inovação</b>																									
<b>03 001</b>																									
<b>Implementar e divulgar atividades inovadoras</b>																									
03	001	2021/42		Protocolo, Cooperação descentralizada, Agenda regional e U.E. e Lusofonia																					
03	001	2021/42	1	Eventos, Associações e Redes internacionais, Geminações e Cooperação descentralizada.																					
03	001	2021/42	1/1	Alimentação-refeições confecionadas	02	020105	O				0202	01/2021	12/2021	0	25 509	25 509						25 509			

# Orçamento Inicial - Grandes Opções do Plano do ano 2021

(valores em euros)

Obj.	Prog.	Projeto		Designação	Código Classificação Orçamental	Forma de Realiz.	Fonte Financiamento (%)				Resp.	Datas (Mês/Ano)		Fases de Exec.	Realizado (a)	Despesas					Total previsto (j) = (a)+(b)+(e)+(f)+(g)+(h)+(i)	
																2021			Anos seguintes			
		Ano / Nº	Ação				RP	RG	UE	EM		Início	Fim			Total (b)=(c)+(d)	Financiam. definido (c)	Financiam. não definido (d)	2022 (e)	2023 (f)		2024 (g)
<b>03</b>				<b>Inovação</b>																		
<b>03</b>	<b>001</b>			<b>Implementar e divulgar atividades inovadoras</b>																		
03	001	2021/42	1/2	Alimentação-géneros para confeccionar	02	020106	O			0202	01/2021	12/2021	0		25 500	25 500						25 500
03	001	2021/42	1/3	Prémios, condecorações e ofertas	02	020115	O			0202	01/2021	12/2021	0		10 000	10 000						10 000
03	001	2021/42	1/4	Artigos honoríficos e de decoração	02	020119	O			0202	01/2021	12/2021	0		9 022	9 022						9 022
03	001	2021/42	1/5	Locação de outros bens	02	020208	O			0202	01/2021	12/2021	0		59 000	59 000						59 000
03	001	2021/42	1/6	Representação dos serviços	02	020211	O			0202	01/2021	12/2021	0		30 000	30 000						30 000
03	001	2021/42	1/7	Outros trabalhos especializados	02	020220	O			0202	01/2021	12/2021	0		15 000	15 000						15 000
03	001	2021/42	1/8	Outros	02	02022502	O			0202	01/2021	12/2021	0		50 000	50 000						50 000
03	001	2021/42	1/9	Outro	02	07011002	O			0202	01/2021	12/2021	0		2 500	2 500						2 500
03	001	2021/43		Proteção de Dados																		
03	001	2021/43	1	Realização de Seminário / Conferência																		
03	001	2021/43	1/1	Seminários, exposições e similares	02	020216	O			0228	01/2021	12/2021	0		100	100						100
03	001	2021/43	1/2	Outros trabalhos especializados	02	020220	O			0228	01/2021	12/2021	0		100	100						100
03	001	2021/43	1/3	Outros	02	02022502	O			0228	01/2021	12/2021	0		100	100						100
03	001	2021/44		Linha Porto.																		
03	001	2021/44	1	Linha Porto.																		
03	001	2021/44	1/1	Outros trabalhos especializados	02	020220	O			0220	01/2021	12/2022	0		266 957	266 957		266 957				533 914
03	001	2021/45		Associação Porto Digital																		
03	001	2021/45	1	Associação Porto Digital																		
03	001	2021/45	1/1	Outros - Associação Porto Digital	02	07010413	O			0204	01/2021	12/2022	0		1 291 500	1 291 500		492 000				1 783 500
03	001	2021/46		Inovação do Ambiente																		
03	001	2021/46	1	Inovação do Ambiente																		
03	001	2021/46	1/1	Locação de edifícios	02	020204	O			0226	01/2021	12/2021	0		90 000	90 000						90 000
03	001	2021/46	1/2	Locação de outros bens	02	020208	O			0226	01/2021	12/2021	0		100	100						100
03	001	2021/46	1/3	Estudos, pareceres, projetos e consultadoria	02	020214	O			0226	01/2021	12/2021	0		100	100						100
03	001	2021/46	1/4	Outros trabalhos especializados	02	020220	O			0226	01/2021	12/2021	0		81 600	81 600						81 600
03	001	2021/46	1/5	Outros	02	02022502	O			0226	01/2021	12/2021	0		100	100						100
03	001	2021/46	1/6	Transferências diversas	02	0407011002	O			0226	01/2021	12/2021	0		100	100						100
03	001	2021/47		Associação Porto Digital																		
03	001	2021/47	1	Associação Porto Digital																		

## Orçamento Inicial - Grandes Opções do Plano do ano 2021

(valores em euros)

Obj.	Prog.	Projeto		Designação	Código Classificação Orçamental	Forma de Realiz.	Fonte Financiamento (%)				Resp.	Datas (Mês/Ano)		Fases de Exec.	Realizado (a)	Despesas					Total previsto (j) = (a)+(b)+(e)+(f)+(g)+(h)+(i)		
		Ano / N.º	Ação				RP					Início	Fim			2021							
							RP	RG	UE	EM						Total (b)=(c)+(d)	Financiam. definido (c)	Financiam. não definido (d)	Anos seguintes				
														2022 (e)	2023 (f)	2024 (g)	2025 (h)	2026 e seg. (i)					
<b>03</b>				<b>Inovação</b>																			
<b>03 001</b>				<b>Implementar e divulgar atividades inovadoras</b>																			
03 001	2021/47	1/1		Outros trabalhos especializados - Associação Porto Digital	02 020220	O				0226	01/2021	12/2022	0	973 646	973 646		1 189 119				2 162 765		
Totais do Programa 001:														2 930 934	2 930 934		1 948 076					4 879 010	
<b>03 002</b>				<b>Fomentar e reforçar a aplicação de sistemas e plataform</b>																			
03 002	2021/48			CGI - Centro de Gestão Integrada																			
03 002	2021/48	1		CGI - Centro de Gestão Integrada																			
03 002	2021/48	1/1		Vestuário e artigos pessoais	02 020107	O				0220	01/2021	12/2021	0	1 000	1 000						1 000		
03 002	2021/48	1/2		Material de escritório	02 020108	O				0220	01/2021	12/2021	0	1 000	1 000						1 000		
03 002	2021/48	1/3		Outros trabalhos especializados	02 020220	O				0220	01/2021	12/2021	0	500	500						500		
03 002	2021/48	1/4		Equipamento administrativo	02 070109	O				0220	01/2021	12/2021	0	7 500	7 500						7 500		
03 002	2021/48	1/5		Outro	02 07011002	O				0220	01/2021	12/2021	0	500	500						500		
03 002	2021/48	1/6		Outros investimentos	02 070115	O				0220	01/2021	12/2021	0	5 000	5 000						5 000		
03 002	2021/49			CGI - Centro de Gestão Integrada																			
03 002	2021/49	1		CGI - Centro de Gestão Integrada - ação financiada																			
03 002	2021/49	1/1		Equipamento de informática	02 070107	O		85		0210	01/2021	12/2022	0	39 520	39 520		2 800				42 320		
03 002	2021/49	1/2		Software informático	02 070108	O		85		0210	01/2021	12/2021	0	184 500	184 500						184 500		
03 002	2021/50			Associação Porto Digital																			
03 002	2021/50	1		Associação Porto Digital																			
03 002	2021/50	1/1		Comunicações - Associação Porto Digital	02 020209	O				0210	01/2021	12/2022	0	612 399	612 399		948 577				1 560 976		
03 002	2021/50	1/2		Outros trabalhos especializados - Associação Porto Digital	02 020220	O				0210	01/2021	12/2022	0	399 238	399 238		474 858				874 096		
Totais do Programa 002:														1 251 157	1 251 157		1 426 235					2 677 392	
Totais do Objetivo 03:														0	4 182 091	4 182 091	0	3 374 311	0	0	0	0	7 556 402
<b>04</b>				<b>Cultura</b>																			
<b>04 001</b>				<b>Dinamização da arte, cultura e ciência</b>																			
04 001	2021/51			Promoção Cultural																			
04 001	2021/51	1		Produção Cultural																			
04 001	2021/51	1/1		Prémios, condecorações e ofertas	02 020115	O				0206	01/2021	12/2021	0	5 600	5 600						5 600		
04 001	2021/51	1/2		Outros bens	02 020121	O				0206	01/2021	12/2021	0	100	100						100		

# Orçamento Inicial - Grandes Opções do Plano do ano 2021

(valores em euros)

Obj.	Prog.	Projeto		Designação	Código Classificação Orçamental	Forma de Realiz.	Fonte Financiamento (%)				Resp.	Datas (Mês/Ano)		Fases de Exec.	Realizado (a)	Despesas					Total previsto (j) = (a)+(b)+(e)+(f)+(g)+(h)+(i)			
																2021			Anos seguintes					
		Ano / N.º	Ação				Total (b)=(c)+(d)	Financiam. definido (c)	Financiam. não definido (d)	2022 (e)		2023 (f)	2024 (g)			2025 (h)	2026 e seg. (i)							
<b>04</b>																								
<b>Cultura</b>																								
<b>04 001</b>																								
<b>Dinamização da arte, cultura e ciência</b>																								
04	001	2021/51	1/3	Locação de outros bens	02	020208	O					0206	01/2021	12/2021	0		2 000	2 000						2 000
04	001	2021/51	1/4	Transportes	02	020210	O					0206	01/2021	12/2021	0		500	500						500
04	001	2021/51	1/5	Seguros	02	020212	O					0206	01/2021	12/2021	0		100	100						100
04	001	2021/51	1/6	Deslocações e estadas	02	020213	O					0206	01/2021	12/2021	0		5 000	5 000						5 000
04	001	2021/51	1/7	Estudos, pareceres, projetos e consultadoria	02	020214	O					0206	01/2021	12/2021	0		2 445	2 445						2 445
04	001	2021/51	1/8	Serviços publicitários e promocionais	02	02021702	O					0206	01/2021	12/2021	0		1 000	1 000						1 000
04	001	2021/51	1/9	Outros trabalhos especializados	02	020220	O					0206	01/2021	12/2021	0		30 500	30 500						30 500
04	001	2021/51	1/10	Outros	02	02022502	O					0206	01/2021	12/2021	0		5 000	5 000						5 000
04	001	2021/51	1/11	Direitos de autor	02	06020201	O					0206	01/2021	12/2021	0		200	200						200
04	001	2021/51	2	Exposições																				
04	001	2021/51	2/1	Outras	02	02011603	O					0206	01/2021	12/2021	0		500	500						500
04	001	2021/51	2/2	Outros bens	02	020121	O					0206	01/2021	12/2021	0		15 000	15 000						15 000
04	001	2021/51	2/3	Conservação de bens	02	020203	O					0206	01/2021	12/2021	0		3 000	3 000						3 000
04	001	2021/51	2/4	Locação de outros bens	02	020208	O					0206	01/2021	12/2021	0		10 000	10 000						10 000
04	001	2021/51	2/5	Transportes	02	020210	O					0206	01/2021	12/2021	0		3 000	3 000						3 000
04	001	2021/51	2/6	Seguros	02	020212	O					0206	01/2021	12/2021	0		2 000	2 000						2 000
04	001	2021/51	2/7	Outros trabalhos especializados	02	020220	O					0206	01/2021	12/2021	0		90 000	90 000						90 000
04	001	2021/51	2/8	Outros	02	02022502	O					0206	01/2021	12/2021	0		52 500	52 500						52 500
04	001	2021/51	2/9	Outro	02	07011002	O					0206	01/2021	12/2021	0		1 000	1 000						1 000
04	001	2021/51	3	Apoios, Coproduções e Prémios																				
04	001	2021/51	3/1	Outros trabalhos especializados	02	020220	O					0206	01/2021	12/2021	0		126 845	126 845						126 845
04	001	2021/51	3/2	Outros	02	02022502	O					0206	01/2021	12/2021	0		500	500						500
04	001	2021/51	3/3	Outras ações de interesse cultural	02	0407010103	O					0206	01/2021	12/2022	0		372 465	372 465	50 000					422 465
04	001	2021/51	4	Feira do Livro																				
04	001	2021/51	4/1	Outros bens	02	020121	O					0206	01/2021	12/2021	0		100	100						100
04	001	2021/51	4/2	Locação de outros bens	02	020208	O					0206	01/2021	12/2021	0		100	100						100
04	001	2021/51	4/3	Transportes	02	020210	O					0206	01/2021	12/2021	0		100	100						100
04	001	2021/51	4/4	Representação dos serviços	02	020211	O					0206	01/2021	12/2021	0		100	100						100
04	001	2021/51	4/5	Outros trabalhos especializados	02	020220	O					0206	01/2021	12/2021	0		15 000	15 000						15 000

# Orçamento Inicial - Grandes Opções do Plano do ano 2021

(valores em euros)

Obj.	Prog.	Projeto		Designação	Código Classificação Orçamental	Forma de Realiz.	Fonte Financiamento (%)				Resp.	Datas (Mês/Ano)		Fases de Exec.	Realizado (a)	Despesas					Total previsto (j) = (a)+(b)+(e)+(f)+(g)+(h)+(i)		
																2021			Anos seguintes				
		Ano / N.º	Ação				Total (b)=(c)+(d)	Financiam. definido (c)	Financiam. não definido (d)	2022 (e)		2023 (f)	2024 (g)			2025 (h)	2026 e seg. (i)						
<b>04</b>				<b>Cultura</b>																			
<b>04 001</b>				<b>Dinamização da arte, cultura e ciência</b>																			
04 001	2021/51	4/6		Outros	02 02022502	O					0206	01/2021	12/2021	0		1 000	1 000						1 000
04 001	2021/51	4/7		Direitos de autor	02 06020201	O					0206	01/2021	12/2021	0		300	300						300
04 001	2021/51	5		Fonoteca Municipal																			
04 001	2021/51	5/1		Outros trabalhos especializados	02 020220	O					0206	01/2021	12/2021	0		15 252	15 252						15 252
04 001	2021/51	6		Comemorações 200 anos Revolução Liberal																			
04 001	2021/51	6/1		Outras	02 02011603	O					0206	01/2021	12/2021	0		50	50						50
04 001	2021/51	6/2		Outros bens	02 020121	O					0206	01/2021	12/2021	0		1 000	1 000						1 000
04 001	2021/51	6/3		Locação de outros bens	02 020208	O					0206	01/2021	12/2021	0		50	50						50
04 001	2021/51	6/4		Transportes	02 020210	O					0206	01/2021	12/2021	0		50	50						50
04 001	2021/51	6/5		Seguros	02 020212	O					0206	01/2021	12/2021	0		50	50						50
04 001	2021/51	6/6		Outros trabalhos especializados	02 020220	O					0206	01/2021	12/2021	0		20 000	20 000						20 000
04 001	2021/51	6/7		Outros	02 02022502	O					0206	01/2021	12/2021	0		500	500						500
04 001	2021/51	7		Novos Espaços Culturais																			
04 001	2021/51	7/1		Outras	02 02011603	O					0206	01/2021	12/2021	0		1 000	1 000						1 000
04 001	2021/51	7/2		Outros bens	02 020121	O					0206	01/2021	12/2021	0		5 000	5 000						5 000
04 001	2021/51	7/3		Conservação de bens	02 020203	O					0206	01/2021	12/2021	0		1 000	1 000						1 000
04 001	2021/51	7/4		Locação de outros bens	02 020208	O					0206	01/2021	12/2021	0		3 000	3 000						3 000
04 001	2021/51	7/5		Transportes	02 020210	O					0206	01/2021	12/2021	0		1 000	1 000						1 000
04 001	2021/51	7/6		Estudos, pareceres, projetos e consultadoria	02 020214	O					0206	01/2021	12/2021	0		19 000	19 000						19 000
04 001	2021/51	7/7		Outros trabalhos especializados	02 020220	O					0206	01/2021	12/2021	0		350 000	350 000						350 000
04 001	2021/51	7/8		Outros	02 02022502	O					0206	01/2021	12/2021	0		130 000	130 000						130 000
04 001	2021/51	7/9		Equipamento administrativo	02 070109	O					0206	01/2021	12/2021	0		30 000	30 000						30 000
04 001	2021/51	7/10		Outro	02 07011002	O					0206	01/2021	12/2021	0		80 000	80 000						80 000
04 001	2021/51	8		Sinalética Museu da Cidade																			
04 001	2021/51	8/1		Outros trabalhos especializados	02 020220	O					0206	01/2021	12/2021	0		15 000	15 000						15 000
04 001	2021/51	8/2		Outros	02 02022502	O					0206	01/2021	12/2021	0		5 000	5 000						5 000
04 001	2021/51	9		Programação Performativa																			
04 001	2021/51	9/1		Outras	02 02011603	O					0206	01/2021	12/2021	0		50	50						50
04 001	2021/51	9/2		Outros bens	02 020121	O					0206	01/2021	12/2021	0		800	800						800

# Orçamento Inicial - Grandes Opções do Plano do ano 2021

(valores em euros)

Obj.	Prog.	Projeto		Designação	Código Classificação Orçamental	Forma de Realiz.	Fonte Financiamento (%)				Resp.	Datas (Mês/Ano)		Fases de Exec.	Realizado (a)	Despesas					Total previsto (j) = (a)+(b)+(e)+(f)+(g)+(h)+(i)	
																2021			Anos seguintes			
		Ano / Nº	Ação				RP	RG	UE	EM		Início	Fim			Total (b)=(c)+(d)	Financiam. definido (c)	Financiam. não definido (d)	2022 (e)	2023 (f)		2024 (g)
<b>04 Cultura</b>																						
<b>04 001 Dinamização da arte, cultura e ciência</b>																						
04	001	2021/51	9/3	Locação de outros bens	02 020208	O					0206	01/2021	12/2021	0	1 200	1 200						1 200
04	001	2021/51	9/4	Transportes	02 020210	O					0206	01/2021	12/2021	0	800	800						800
04	001	2021/51	9/5	Seguros	02 020212	O					0206	01/2021	12/2021	0	150	150						150
04	001	2021/51	9/6	Outros trabalhos especializados	02 020220	O					0206	01/2021	12/2021	0	60 000	60 000						60 000
04	001	2021/51	9/7	Outros	02 02022502	O					0206	01/2021	12/2021	0	20 000	20 000						20 000
04	001	2021/51	10	Projeto Editorial																		
04	001	2021/51	10/1	Outros bens	02 020121	O					0206	01/2021	12/2021	0	150	150						150
04	001	2021/51	10/2	Outros trabalhos especializados	02 020220	O					0206	01/2021	12/2021	0	198 354	198 354						198 354
04	001	2021/51	10/3	Outros	02 02022502	O					0206	01/2021	12/2022	0	22 500	22 500	4 000					26 500
04	001	2021/51	11	Projeto Sonoro																		
04	001	2021/51	11/1	Transportes	02 020210	O					0206	01/2021	12/2021	0	100	100						100
04	001	2021/51	11/2	Outros trabalhos especializados	02 020220	O					0206	01/2021	12/2021	0	24 900	24 900						24 900
04	001	2021/51	11/3	Outros	02 02022502	O					0206	01/2021	12/2021	0	15 000	15 000						15 000
04	001	2021/51	11/4	Outro	02 07011002	O					0206	01/2021	12/2021	0	20 000	20 000						20 000
04	001	2021/51	12	Projeto Educativo																		
04	001	2021/51	12/1	Transportes	02 020210	O					0206	01/2021	12/2021	0	2 000	2 000						2 000
04	001	2021/51	12/2	Outros trabalhos especializados	02 020220	O					0206	01/2021	12/2021	0	10 000	10 000						10 000
04	001	2021/51	12/3	Outros	02 02022502	O					0206	01/2021	12/2021	0	10 000	10 000						10 000
04	001	2021/51	13	Plataformas																		
04	001	2021/51	13/1	Transportes	02 020210	O					0206	01/2021	12/2021	0	5 000	5 000						5 000
04	001	2021/51	13/2	Outros trabalhos especializados	02 020220	O					0206	01/2021	12/2021	0	5 000	5 000						5 000
04	001	2021/51	13/3	Outros	02 02022502	O					0206	01/2021	12/2021	0	5 000	5 000						5 000
04	001	2021/51	14	Criatório, Shuttle e Porto Film Comission																		
04	001	2021/51	14/1	Outras ações de interesse cultural	02 0407010103	O					0206	01/2021	12/2022	0	499 282	499 282	125 000					624 282
04	001	2021/51	15	Coleção de Arte Municipal																		
04	001	2021/51	15/1	Artigos e objetos de valor	02 070112	O					0206	01/2021	12/2021	0	150 000	150 000						150 000
04	001	2021/52		Projetos Financiados																		
04	001	2021/52	1	ATLAS.WH - Património Mundial - ação financiada																		
04	001	2021/52	1/1	Material de escritório	02 020108	O		75			0206	01/2021	03/2021	0	100	100						100



## Orçamento Inicial - Grandes Opções do Plano do ano 2021

(valores em euros)

Obj.	Prog.	Projeto		Designação	Código Classificação Orçamental	Forma de Realiz.	Fonte Financiamento (%)				Resp.	Datas (Mês/Ano)		Fases de Exec.	Realizado (a)	Despesas					Total previsto (j) = (a)+(b)+(e)+(f)+(g)+(h)+(i)		
																2021			Anos seguintes				
		Ano / Nº	Ação				RP	RG	UE	EM		Início	Fim			Total (b)=(c)+(d)	Financiam. definido (c)	Financiam. não definido (d)	2022 (e)	2023 (f)		2024 (g)	2025 (h)
<b>04</b>				<b>Cultura</b>																			
<b>04 001</b>				<b>Dinamização da arte, cultura e ciência</b>																			
04 001	2021/52	1/2		Outros bens	02 020121	O			75	0206	01/2021	03/2021	0		100	100						100	
04 001	2021/52	1/3		Transportes	02 020210	O			75	0206	01/2021	03/2021	0		500	500						500	
04 001	2021/52	1/4		Deslocações e estadas	02 020213	O			75	0206	01/2021	03/2021	0		3 500	3 500						3 500	
04 001	2021/52	1/5		Estudos, pareceres, projetos e consultadoria	02 020214	O			75	0206	01/2021	03/2021	0		100	100						100	
04 001	2021/52	1/6		Outros trabalhos especializados	02 020220	O			75	0206	01/2021	03/2021	0		85 000	85 000						85 000	
04 001	2021/52	1/7		Outros	02 02022502	O			75	0206	01/2021	03/2021	0		600	600						600	
04 001	2021/52	1/8		Outro	02 07011002	O			75	0206	01/2021	03/2021	0		100	100						100	
04 001	2021/53			Fundação de Serralves																			
04 001	2021/53	1		Fundação de Serralves																			
04 001	2021/53	1/1		Seguros	02 020212	O				0206	01/2021	12/2021	0		35 319	35 319						35 319	
04 001	2021/53	1/2		Outros trabalhos especializados	02 020220	O				0206	01/2021	12/2044	0		94 701	94 701	123 000	123 000	123 000	123 000	2 337 000	2 923 701	
04 001	2021/53	1/3		Outras transferências	02 08070106	O				0206	01/2021	12/2021	0		230 000	230 000						230 000	
04 001	2021/54			GO Porto, EM																			
04 001	2021/54	1		GO Porto, EM																			
04 001	2021/54	1/1		Outros investimentos - GO Porto, EM - Cultura	02 070115	O				0204	01/2021	12/2025	0		4 781 683	4 781 683	5 206 000	11 471 000	8 700 000	1 500 000		31 658 683	
04 001	2021/55			ÁGORA EM, SA																			
04 001	2021/55	1		ÁGORA EM, SA																			
04 001	2021/55	1/1		Outros - ÁGORA EM, SA	02 02022502	O				0204	01/2021	12/2023	0		4 246 217	4 246 217	4 305 664	4 365 944				12 917 825	
04 001	2021/55	1/2		ÁGORA EM., SA	02 0501010106	O				0204	01/2021	12/2023	0		6 024 731	6 024 731	6 024 731	6 024 731				18 074 193	
Totais do Programa 001:														17 975 844	17 975 844	15 838 395	21 984 675	8 823 000	1 623 000	2 337 000	68 581 914		
Totais do Objetivo 04:														0	17 975 844	17 975 844	0	15 838 395	21 984 675	8 823 000	1 623 000	2 337 000	68 581 914
<b>05</b>				<b>Urbanismo e Habitação</b>																			
<b>05 001</b>				<b>Reabilitação urbana, planeamento e gestão urbanística</b>																			
05 001	2014/31			Aquisição/Reabilitação de imóveis																			
05 001	2014/31	1		Aquisição/Reabilitação de Imóveis (Inversub)																			
05 001	2014/31	1/1		Iva pago	02 06020302	O				0204	01/2014	12/2021	4		1 000	1 000						1 000	
05 001	2014/31	1/2		Aquisição	02 07010202	O				0204	01/2014	12/2021	4		3 822 346	3 822 346						3 822 346	
05 001	2014/31	1/3		Reparação e beneficiação	02 07010203	O				0204	01/2014	12/2021	4		10 000	10 000						10 000	

# Orçamento Inicial - Grandes Opções do Plano do ano 2021

(valores em euros)

Obj.	Prog.	Projeto		Designação	Código Classificação Orçamental	Forma de Realiz.	Fonte Financiamento (%)				Resp.	Datas (Mês/Ano)		Fases de Exec.	Realizado (a)	Despesas					Total previsto (j) = (a)+(b)+(e)+(f)+(g)+(h)+(i)	
																2021			Anos seguintes			
		Ano / N.º	Ação				RP	RG	UE	EM		Início	Fim			Total (b)=(c)+(d)	Financiam. definido (c)	Financiam. não definido (d)	2022 (e)	2023 (f)		2024 (g)
<b>05</b>				<b>Urbanismo e Habitação</b>																		
<b>05 001</b>				<b>Reabilitação urbana, planeamento e gestão urbanística</b>																		
05 001	2021/56			DomusSocial, EM																		
05 001	2021/56	1		DomusSocial, EM																		
05 001	2021/56	1/1		Outros - DomusSocial, EM - Reab. urbana	02	02022502				0204	01/2021	12/2023	0		300 000	300 000		300 000	300 000		900 000	
05 001	2021/57			GO Porto, EM																		
05 001	2021/57	1		GO Porto, EM																		
05 001	2021/57	1/1		Viadutos, arruamentos e obras complementares - GO Porto, EM - Reab. urbana	02	07010401				0204	01/2021	12/2025	0		741 825	741 825		495 000	2 150 000	1 300 000	1 000 000	5 686 825
05 001	2021/58			Aquis/Exp/Permutas de terrenos e/ou edifícios																		
05 001	2021/58	1		Aquis/Exp/Permutas de terrenos e/ou edifícios																		
05 001	2021/58	1/1		Outras	02	04080202				0204	01/2021	12/2021	0		50 000	50 000						50 000
05 001	2021/58	1/2		Terrenos	02	070101				0204	01/2021	12/2021	0		3 216 950	3 216 950						3 216 950
05 001	2021/58	1/3		Aquisição	02	07010202				0204	01/2021	12/2021	0		4 441 705	4 441 705						4 441 705
05 001	2021/58	1/4		Instalações de serviços	02	07010301				0204	01/2021	12/2021	0		1 000	1 000						1 000
05 001	2021/58	1/5		Mercados e instalações sanitários	02	07010303				0204	01/2021	12/2021	0		4 557 417	4 557 417						4 557 417
05 001	2021/58	1/6		Outros	02	07010307				0204	01/2021	12/2021	0		1 000	1 000						1 000
05 001	2021/58	1/7		Outros investimentos	02	070115				0204	01/2021	12/2021	0		1 000	1 000						1 000
05 001	2021/58	2		Direitos de Preferência																		
05 001	2021/58	2/1		Aquisição	02	07010202				0204	01/2021	12/2021	0		1 290 000	1 290 000						1 290 000
05 001	2021/59			Transferências diversas																		
05 001	2021/59	1		Transferências diversas																		
05 001	2021/59	1/1		Outras	02	04080202				0204	01/2021	12/2021	0		50 000	50 000						50 000
05 001	2021/59	1/2		Tranferências diversas	02	08010202				0204	01/2021	12/2021	0		1 000	1 000						1 000
05 001	2021/59	1/3		Outras transferências	02	08070106				0204	01/2021	12/2021	0		1 000	1 000						1 000
05 001	2021/60			Mercado do Bom Sucesso																		
05 001	2021/60	1		Mercado do Bom Sucesso																		
05 001	2021/60	1/1		Privadas	02	040102				0204	01/2021	12/2021	0		47 000	47 000						47 000
05 001	2021/61			Porto Vivo, SRU																		
05 001	2021/61	1		Porto Vivo, SRU, EM, SA																		
05 001	2021/61	1/1		Porto Vivo SRU, EM, SA	02	0501010105				0204	01/2021	12/2025	0		1 845 686	1 845 686		1 845 686	1 845 686	1 845 686	1 845 686	9 228 430
05 001	2021/62			Atualização da cartografia digital																		

## Orçamento Inicial - Grandes Opções do Plano do ano 2021

(valores em euros)

Obj.	Prog.	Projeto		Designação	Código Classificação Orçamental	Forma de Realiz.	Fonte Financiamento (%)				Resp.	Datas (Mês/Ano)		Fases de Exec.	Realizado (a)	Despesas						Total previsto (j) = (a)+(b)+(e)+(f)+(g)+(h)+(i)	
																2021			Anos seguintes				
		Ano / N.º	Ação				RP	RG	UE	EM		Início	Fim			Total (b)=(c)+(d)	Financiam. definido (c)	Financiam. não definido (d)	2022 (e)	2023 (f)	2024 (g)		2025 (h)
<b>05</b>				<b>Urbanismo e Habitação</b>																			
<b>05 001</b>				<b>Reabilitação urbana, planeamento e gestão urbanística</b>																			
05 001	2021/62	1		Atualização da cartografia digital																			
05 001	2021/62	1/1		Estudos, pareceres, projetos e consultadoria	02	020214				0209	01/2021	12/2021	0		22 500	22 500						22 500	
05 001	2021/63			Desenvolvimento de instrumentos de apoio ao planeamento e ao ordenamento do território																			
05 001	2021/63	1		Desenvolvimento de UOPG's / Unid. Execução																			
05 001	2021/63	1/1		Estudos, pareceres, projetos e consultadoria	02	020214				0209	01/2021	12/2021	0		120 000	120 000							120 000
05 001	2021/63	2		Desenvolvimento de ORU's																			
05 001	2021/63	2/1		Estudos, pareceres, projetos e consultadoria	02	020214				0209	01/2021	12/2021	0		120 000	120 000							120 000
05 001	2021/63	3		Desenvolvimento de planos de urbanização e planos de pormenor																			
05 001	2021/63	3/1		Estudos, pareceres, projetos e consultadoria	02	020214				0209	01/2021	12/2021	0		113 000	113 000							113 000
05 001	2021/63	3/2		Outros trabalhos especializados	02	020220				0209	01/2021	12/2021	0		87 000	87 000							87 000
05 001	2021/63	4		Desenvolvimento da Revisão ao PDM																			
05 001	2021/63	4/1		Estudos, pareceres, projetos e consultadoria	02	020214				0209	01/2021	12/2021	0		140 500	140 500							140 500
05 001	2021/63	4/2		Outros trabalhos especializados	02	020220				0209	01/2021	12/2022	0		251 000	251 000	30 422						281 422
05 001	2021/63	5		Desenvolvimento de Projetos e Estudos Urbanísticos																			
05 001	2021/63	5/1		Estudos, pareceres, projetos e consultadoria	02	020214				0209	01/2021	12/2021	0		537 000	537 000							537 000
05 001	2021/63	5/2		Transferências diversas	02	0407011002				0209	01/2021	12/2021	0		119 400	119 400							119 400
05 001	2021/63	5/3		Outros	02	04080299				0209	01/2021	12/2021	0		100	100							100
05 001	2021/63	6		Desenvolvimento de Projetos e Estudos de Reabilitação Urbana																			
05 001	2021/63	6/1		Estudos, pareceres, projetos e consultadoria	02	020214				0209	01/2021	12/2021	0		24 500	24 500							24 500
05 001	2021/63	6/2		Outros trabalhos especializados	02	020220				0209	01/2021	12/2021	0		51 730	51 730							51 730
05 001	2021/64			Gestão do Espaço Público																			
05 001	2021/64	1		Desenvolvimento de Projetos de Gestão do Espaço Público																			
05 001	2021/64	1/1		Estudos, pareceres, projetos e consultadoria	02	020214				0209	01/2021	12/2021	0		160 000	160 000							160 000
05 001	2021/64	1/2		Outros trabalhos especializados	02	020220				0209	01/2021	12/2021	0		34 000	34 000							34 000
05 001	2021/64	1/3		Outros investimentos	02	070115				0209	01/2021	12/2021	0		689 000	689 000							689 000
Totais do Programa 001:															22 848 659	22 848 659		2 671 108	4 295 686	3 145 686	2 845 686		35 806 825
Totais do Objetivo 05:														0	22 848 659	22 848 659	0	2 671 108	4 295 686	3 145 686	2 845 686	0	35 806 825

## Orçamento Inicial - Grandes Opções do Plano do ano 2021

(valores em euros)

Obj.	Prog.	Projeto		Designação	Código Classificação Orçamental	Forma de Realiz.	Fonte Financiamento (%)				Resp.	Datas (Mês/Ano)		Fases de Exec.	Realizado (a)	Despesas					Total previsto (j) = (a)+(b)+(e)+(f)+(g)+(h)+(i)	
																2021			Anos seguintes			
		Ano / N.º	Ação				RP	RG	UE	EM		Início	Fim			Total (b)=(c)+(d)	Financiam. definido (c)	Financiam. não definido (d)	2022 (e)	2023 (f)		2024 (g)
<b>06</b>				<b>Educação</b>																		
<b>06 001</b>				<b>Promover e fomentar a educação</b>																		
06 001	2021/65			Projeto Educação para o Risco																		
06 001	2021/65	1		Segurança - Prevenir para Proteger																		
06 001	2021/65	1/1		Prémios, condecorações e ofertas	02	020115				0214	01/2021	12/2021	0		1 500	1 500						1 500
06 001	2021/65	1/2		Material de educação, cultura e recreio	02	020120				0214	01/2021	12/2021	0		3 000	3 000						3 000
06 001	2021/65	1/3		Conservação de bens	02	020203				0214	01/2021	12/2021	0		900	900						900
06 001	2021/65	1/4		Outros trabalhos especializados	02	020220				0214	01/2021	12/2021	0		1 500	1 500						1 500
06 001	2021/66			Expansão e Acompanhamento da Educação Pré escolar																		
06 001	2021/66	1		Porto de Apoio à Família																		
06 001	2021/66	1/1		Prémios, condecorações e ofertas	02	020115				0214	01/2021	12/2021	0		12 000	12 000						12 000
06 001	2021/66	1/2		Material de educação, cultura e recreio	02	020120				0214	01/2021	12/2021	0		1 500	1 500						1 500
06 001	2021/66	1/3		Outros bens	02	020121				0214	01/2021	12/2021	0		500	500						500
06 001	2021/66	1/4		Outros trabalhos especializados	02	020220				0214	01/2021	12/2021	0		45 000	45 000						45 000
06 001	2021/66	1/5		Outros	02	02022502				0214	01/2021	12/2021	0		980	980						980
06 001	2021/67			Plano Local de Leitura																		
06 001	2021/67	1		Plano Local de Leitura																		
06 001	2021/67	1/1		Prémios, condecorações e ofertas	02	020115				0214	01/2021	12/2021	0		1 000	1 000						1 000
06 001	2021/67	1/2		Seminários, exposições e similares	02	020216				0214	01/2021	12/2021	0		1 000	1 000						1 000
06 001	2021/67	1/3		Outros trabalhos especializados	02	020220				0214	01/2021	12/2021	0		15 800	15 800						15 800
06 001	2021/67	2		Bibliotecas Escolares																		
06 001	2021/67	2/1		Material de educação, cultura e recreio	02	020120				0214	01/2021	12/2021	0		30 000	30 000						30 000
06 001	2021/68			Desenvolvimento Socioeducativo																		
06 001	2021/68	1		Ação Social Escolar																		
06 001	2021/68	1/1		Prémios, condecorações e ofertas	02	020115				0214	01/2021	12/2021	0		20 000	20 000						20 000
06 001	2021/68	2		Higiene e Segurança Alimentar nas Cantinas																		
06 001	2021/68	2/1		Outros trabalhos especializados	02	020220				0214	01/2021	12/2021	0		5 000	5 000						5 000
06 001	2021/68	2/2		Outro	02	07011002				0214	01/2021	12/2021	0		30 000	30 000						30 000
06 001	2021/69			Projeto Porto de Atividades																		
06 001	2021/69	1		Programa Municipal Porto de Atividades																		
06 001	2021/69	1/1		Prémios, condecorações e ofertas	02	020115				0214	01/2021	12/2021	0		17 930	17 930						17 930

## Orçamento Inicial - Grandes Opções do Plano do ano 2021

(valores em euros)

Obj.	Prog.	Projeto		Designação	Código Classificação Orçamental	Forma de Realiz.	Fonte Financiamento (%)				Resp.	Datas (Mês/Ano)		Fases de Exec.	Realizado (a)	Despesas					Total previsto (j) = (a)+(b)+(e)+(f)+(g)+(h)+(i)		
																2021			Anos seguintes				
		Ano / N.º	Ação				RP	RG	UE	EM		Início	Fim			Total (b)=(c)+(d)	Financiam. definido (c)	Financiam. não definido (d)	2022 (e)	2023 (f)		2024 (g)	2025 (h)
<b>06</b>				<b>Educação</b>																			
<b>06 001</b>				<b>Promover e fomentar a educação</b>																			
06 001	2021/69	1/2		Outros bens	02 020121	O				0214	01/2021	12/2021	0		2 426	2 426							2 426
06 001	2021/69	1/3		Outros trabalhos especializados	02 020220	O				0214	01/2021	12/2023	0		100 000	100 000		96 682	87 896				284 578
06 001	2021/69	1/4		Outros	02 02022502	O				0214	01/2021	12/2021	0		1 470	1 470							1 470
06 001	2021/70			Programa Porto de Futuro																			
06 001	2021/70	1		Porto de Futuro																			
06 001	2021/70	1/1		Prémios, condecorações e ofertas	02 020115	O				0214	01/2021	12/2021	0		4 500	4 500							4 500
06 001	2021/70	1/2		Seguros	02 020212	O				0214	01/2021	12/2021	0		700	700							700
06 001	2021/70	1/3		Outros trabalhos especializados	02 020220	O				0214	01/2021	12/2021	0		40 690	40 690							40 690
06 001	2021/71			Programa Municipal de Coadjuvação Curricular																			
06 001	2021/71	1		Porto de Crianças - Atividades de Coadjuvação Curricular																			
06 001	2021/71	1/1		Outros bens	02 020121	O				0214	01/2021	12/2021	0		2 900	2 900							2 900
06 001	2021/71	1/2		Transportes	02 020210	O				0214	01/2021	12/2022	0		106 000	106 000		212 000					318 000
06 001	2021/71	1/3		Outros trabalhos especializados	02 020220	O				0214	01/2021	12/2022	0		229 300	229 300		229 300					458 600
06 001	2021/72			Programa Porto de Conhecimento																			
06 001	2021/72	1		Projetos de Promoção e Divulgação de Ciência																			
06 001	2021/72	1/1		Prémios, condecorações e ofertas	02 020115	O				0214	01/2021	12/2021	0		2 400	2 400							2 400
06 001	2021/72	1/2		Seminários, exposições e similares	02 020216	O				0214	01/2021	12/2021	0		4 000	4 000							4 000
06 001	2021/72	1/3		Transferências diversas	02 0407011002	O				0214	01/2021	12/2022	0		166 500	166 500		166 500					333 000
06 001	2021/73			Cooperação com Instituições da Cidade do Porto																			
06 001	2021/73	1		Fundação Casa da Música																			
06 001	2021/73	1/1		Fundação Casa da Música	02 05010301	O				0214	01/2021	12/2022	0		240 000	240 000		240 000					480 000
06 001	2021/74			Apoio Pedagógico não formal																			
06 001	2021/74	1		Cidades Amigas das Crianças																			
06 001	2021/74	1/1		Outros bens	02 020121	O				0214	01/2021	12/2021	0		200	200							200
06 001	2021/74	1/2		Outros	02 02022502	O				0214	01/2021	12/2021	0		2 000	2 000							2 000
06 001	2021/75			Programa Iniciativas DME																			
06 001	2021/75	1		Programa de Sensibilização e de Formação para a Arte Contemporânea																			
06 001	2021/75	1/1		Outros trabalhos especializados	02 020220	O				0214	01/2021	12/2021	0		295 200	295 200							295 200

## Orçamento Inicial - Grandes Opções do Plano do ano 2021

(valores em euros)

Obj.	Prog.	Projeto		Designação	Código Classificação Orçamental	Forma de Realiz.	Fonte Financiamento (%)				Resp.	Datas (Mês/Ano)		Fases de Exec.	Realizado (a)	Despesas					Total previsto (j) = (a)+(b)+(e)+(f)+(g)+(h)+(i)	
																2021			Anos seguintes			
		Ano / Nº	Ação				Total (b)=(c)+(d)	Financiam. definido (c)	Financiam. não definido (d)	2022 (e)		2023 (f)	2024 (g)			2025 (h)	2026 e seg. (i)					
<b>06</b>				<b>Educação</b>																		
<b>06 001</b>				<b>Promover e fomentar a educação</b>																		
06 001	2021/75	2		Iniciativas DME																		
06 001	2021/75	2/1		Prémios, condecorações e ofertas	02	020115					0214	01/2021	12/2021	0		3 500	3 500					3 500
06 001	2021/75	2/2		Material de educação, cultura e recreio	02	020120					0214	01/2021	12/2021	0		294	294					294
06 001	2021/75	2/3		Outros bens	02	020121					0214	01/2021	12/2021	0		1 762	1 762					1 762
06 001	2021/75	2/4		Locação de outros bens	02	020208					0214	01/2021	12/2021	0		18 093	18 093					18 093
06 001	2021/75	2/5		Seminários, exposições e similares	02	020216					0214	01/2021	12/2021	0		8 453	8 453					8 453
06 001	2021/75	2/6		Outros trabalhos especializados	02	020220					0214	01/2021	12/2021	0		60 000	60 000					60 000
06 001	2021/75	2/7		Outros	02	02022502					0214	01/2021	12/2021	0		5 000	5 000					5 000
06 001	2021/75	2/8		Transferências diversas	02	0407011002					0214	01/2021	12/2021	0		2 500	2 500					2 500
06 001	2021/75	2/9		Outro	02	07011002					0214	01/2021	12/2021	0		2 375	2 375					2 375
06 001	2021/76			Projeto Educativo Municipal																		
06 001	2021/76	1		Monitorização do Projeto Educativo Municipal																		
06 001	2021/76	1/1		Seminários, exposições e similares	02	020216					0214	01/2021	12/2021	0		2 000	2 000					2 000
06 001	2021/76	1/2		Outros trabalhos especializados	02	020220					0214	01/2021	12/2021	0		5 000	5 000					5 000
06 001	2021/76	1/3		Outros	02	02022502					0214	01/2021	12/2021	0		5 000	5 000					5 000
06 001	2021/77			Monitorização da Carta Educativa																		
06 001	2021/77	1		Monitorização da Carta Educativa																		
06 001	2021/77	1/1		Outros trabalhos especializados	02	020220					0214	01/2021	12/2021	0		3 000	3 000					3 000
06 001	2021/78			Programa Financiado Norte 2020- Programa de Promoção da Aprendizagem da Língua Portuguesa																		
06 001	2021/78	1		PPALP - ação financiada																		
06 001	2021/78	1/1		Livros e documentação técnica	02	020118			85		0214	01/2021	12/2021	0		14 496	14 496					14 496
06 001	2021/78	1/2		Transportes	02	020210			85		0214	01/2021	12/2021	0		800	800					800
06 001	2021/79			Programa Financiado Norte 2020- Projeto CriArte																		
06 001	2021/79	1		CriArte																		
06 001	2021/79	1/1		Transportes	02	020210			85		0214	01/2021	12/2021	0		1 028	1 028					1 028
06 001	2021/79	1/2		Seminários, exposições e similares	02	020216			85		0214	01/2021	12/2022	0		6 250	6 250	6 250				12 500
06 001	2021/79	1/3		Outros trabalhos especializados	02	020220			85		0214	01/2021	12/2022	0		80 000	80 000	51 000				131 000
06 001	2021/80			Fundo Social - Educação																		

# Orçamento Inicial - Grandes Opções do Plano do ano 2021

(valores em euros)

Obj.	Prog.	Projeto		Designação	Código Classificação Orçamental	Forma de Realiz.	Fonte Financiamento (%)				Resp.	Datas (Mês/Ano)		Fases de Exec.	Realizado (a)	Despesas					Total previsto (j) = (a)+(b)+(e)+(f)+(g)+(h)+(i)			
																2021			Anos seguintes					
		Ano / N.º	Ação				RP	RG	UE	EM		Início	Fim			Total (b)=(c)+(d)	Financiam. definido (c)	Financiam. não definido (d)	2022 (e)	2023 (f)		2024 (g)	2025 (h)	2026 e seg. (i)
<b>06</b>				<b>Educação</b>																				
<b>06 001</b>				<b>Promover e fomentar a educação</b>																				
06 001	2021/80	1		Pré-escolar																				
06 001	2021/80	1/1		Vestuário e artigos pessoais	02	020107				O	0214	01/2021	12/2021	0		7 900	7 900					7 900		
06 001	2021/80	1/2		Outros bens	02	020121				O	0214	01/2021	12/2021	0		4 045	4 045					4 045		
06 001	2021/80	2		Ensino básico																				
06 001	2021/80	2/1		Material de educação, cultura e recreio	02	020120				O	0214	01/2021	12/2021	0		20 000	20 000					20 000		
06 001	2021/80	2/2		Agrupamento escolar	02	04030103				O	0214	01/2021	12/2021	0		201 934	201 934					201 934		
06 001	2021/80	3		Pré-escolar e Ensino Básico																				
06 001	2021/80	3/1		Gasóleo	02	02010202				O	0214	01/2021	12/2021	0		700	700					700		
06 001	2021/80	3/2		Outros	02	02010299				O	0214	01/2021	12/2021	0		57 240	57 240					57 240		
06 001	2021/80	3/3		Alimentação-Refeições confeccionadas	02	020105				O	0214	01/2021	12/2024	0		2 452 326	2 452 326	2 452 326	2 452 326	2 452 326		9 809 304		
06 001	2021/80	3/4		Encargos das instalações	02	020201				O	0214	01/2021	12/2024	0		759 573	759 573	480 380	200 190	200 190		1 640 333		
06 001	2021/80	3/5		Conservação de bens	02	020203				O	0214	01/2021	12/2021	0		30 000	30 000					30 000		
06 001	2021/80	3/6		Locação de edifícios	02	020204				O	0214	01/2021	12/2021	0		72 000	72 000					72 000		
06 001	2021/80	3/7		Assistência técnica	02	020219				O	0214	01/2021	12/2021	0		32 630	32 630					32 630		
06 001	2021/80	3/8		Ação Social Escolar	02	04080204				O	0214	01/2021	12/2021	0		210 800	210 800					210 800		
06 001	2021/81			Equipamento, Gestão e Manutenção																				
06 001	2021/81	1		Equipamentos para as escolas e jardins de infância																				
06 001	2021/81	1/1		Material de educação, cultura e recreio	02	020120				O	0214	01/2021	12/2021	0		25 000	25 000					25 000		
06 001	2021/81	1/2		Outro	02	07011002				O	0214	01/2021	12/2021	0		150 000	150 000					150 000		
06 001	2021/82			DomusSocial, EM																				
06 001	2021/82	1		DomusSocial, EM																				
06 001	2021/82	1/1		Escolas - DomusSocial, EM - Educação	02	07010305				O	0204	01/2021	12/2023	0		1 750 000	1 750 000	800 000	800 000			3 350 000		
06 001	2021/83			GO Porto, EM																				
06 001	2021/83	1		GO Porto, EM																				
06 001	2021/83	1/1		Escolas - GO Porto, EM - Educação	02	07010305				O	0204	01/2021	12/2025	0		9 775 773	9 775 773	1 960 775	2 000 000	2 000 000	2 000 000		17 736 548	
<b>Totais do Programa 001:</b>																<b>17 155 368</b>	<b>17 155 368</b>	<b>6 695 213</b>	<b>5 540 412</b>	<b>4 652 516</b>	<b>2 000 000</b>		<b>36 043 509</b>	
<b>Totais do Objetivo 06:</b>															<b>0</b>	<b>17 155 368</b>	<b>17 155 368</b>	<b>0</b>	<b>6 695 213</b>	<b>5 540 412</b>	<b>4 652 516</b>	<b>2 000 000</b>	<b>0</b>	<b>36 043 509</b>

# Orçamento Inicial - Grandes Opções do Plano do ano 2021

(valores em euros)

Obj.	Prog.	Projeto		Designação	Código Classificação Orçamental	Forma de Realiz.	Fonte Financiamento (%)				Resp.	Datas (Mês/Ano)		Fases de Exec.	Realizado (a)	Despesas					Total previsto (j) = (a)+(b)+(e)+(f)+(g)+(h)+(i)	
																2021			Anos seguintes			
		Ano / N.º	Ação				RP	RG	UE	EM		Início	Fim			Total (b)=(c)+(d)	Financiam. definido (c)	Financiam. não definido (d)	2022 (e)	2023 (f)		2024 (g)
<b>07</b>				<b>Juventude e Novas Gerações</b>																		
<b>07</b>	<b>001</b>			<b>Apoio e envolvimento da população jovem</b>																		
07	001	2021/84		Plataforma Study in Porto																		
07	001	2021/84	1	Plataforma Study in Porto																		
07	001	2021/84	1/1	Outros trabalhos especializados	02	020220				0221	01/2021	12/2021	0		6 000	6 000						6 000
07	001	2021/84	2	Porto Acolhe																		
07	001	2021/84	2/1	Seminários, exposições e similares	02	020216				0221	01/2021	12/2021	0		1 000	1 000						1 000
07	001	2021/84	2/2	Outros trabalhos especializados	02	020220				0221	01/2021	12/2021	0		5 000	5 000						5 000
07	001	2021/85		Porto de Partida																		
07	001	2021/85	1	Mobilidade Internacional																		
07	001	2021/85	1/1	Outros trabalhos especializados	02	020220				0221	01/2021	12/2021	0		3 000	3 000						3 000
07	001	2021/85	1/2	Transferências diversas	02	0407011002				0221	01/2021	12/2021	0		1 000	1 000						1 000
07	001	2021/86		Plano Municipal de Juventude 4.0 - ação financiada																		
07	001	2021/86	1	#YouthUpPorto - Modelo de construção da Estratégia da Juventude do Porto 4.0																		
07	001	2021/86	1/1	Locação de outros bens	02	020208			100	0221	01/2021	12/2021	0		25 000	25 000						25 000
07	001	2021/86	1/2	Seminários, exposições e similares	02	020216			100	0221	01/2021	12/2021	0		2 500	2 500						2 500
07	001	2021/86	1/3	Outros trabalhos especializados	02	020220			100	0221	01/2021	12/2021	0		10 000	10 000						10 000
07	001	2021/86	1/4	Transferências diversas	02	0407011002			100	0221	01/2021	12/2021	0		2 500	2 500						2 500
07	001	2021/87		Participação Cívica, Identidade e Cidadania																		
07	001	2021/87	1	Programas, projetos, iniciativas e eventos de Juventude																		
07	001	2021/87	1/1	Prémios, condecorações e ofertas	02	020115				0221	01/2021	12/2021	0		1 000	1 000						1 000
07	001	2021/87	1/2	Outros trabalhos especializados	02	020220				0221	01/2021	12/2021	0		25 000	25 000						25 000
07	001	2021/87	1/3	Transferências diversas	02	0407011002				0221	01/2021	12/2021	0		9 000	9 000						9 000
07	001	2021/88		Empregabilidade, Emprego e Transição para a Vida Adulta																		
07	001	2021/88	1	Educação, formação, empreendedorismo jovem e empregabilidade																		
07	001	2021/88	1/1	Seminários, exposições e similares	02	020216				0221	01/2021	12/2021	0		1 000	1 000						1 000
07	001	2021/88	1/2	Outros trabalhos especializados	02	020220				0221	01/2021	12/2021	0		70 000	70 000						70 000



# Orçamento Inicial - Grandes Opções do Plano do ano 2021

(valores em euros)

Obj.	Prog.	Projeto		Designação	Código Classificação Orçamental	Forma de Realiz.	Fonte Financiamento (%)				Resp.	Datas (Mês/Ano)		Fases de Exec.	Realizado (a)	Despesas					Total previsto (j) = (a)+(b)+(e)+(f)+(g)+(h)+(i)			
																2021			Anos seguintes					
		Ano / N°	Ação				RP	RG	UE	EM		Início	Fim			Total (b)=(c)+(d)	Financiam. definido (c)	Financiam. não definido (d)	2022 (e)	2023 (f)		2024 (g)	2025 (h)	2026 e seg. (i)
<b>07</b>				<b>Juventude e Novas Gerações</b>																				
<b>07 001</b>				<b>Apoio e envolvimento da população jovem</b>																				
07 001	2021/88	1/3		Transferências diversas	02	0407011002	O			0221	01/2021	12/2021	0	5 000	5 000						5 000			
Totais do Programa 001:														167 000	167 000								167 000	
Totais do Objetivo 07:														0	167 000	167 000	0	0	0	0	0	0	0	167 000
<b>08</b>				<b>Turismo</b>																				
<b>08 001</b>				<b>Dinamizar a oferta e consolidar o crescimento do turism</b>																				
08 001	2021/89			Otimização da Marca Porto.																				
08 001	2021/89	1		Plataforma para Lojas de Turismo - TPNP, ER																				
08 001	2021/89	1/1		Apoio diversos de interesse turístico	02	0407010302	O			0215	01/2021	12/2021	0	8 000	8 000						8 000			
08 001	2021/89	2		Promoção Externa do Destino - ATP.AR																				
08 001	2021/89	2/1		Apoio diversos de interesse turístico	02	0407010302	O			0215	01/2021	12/2021	0	180 000	180 000						180 000			
08 001	2021/89	3		Great Wine Capitals																				
08 001	2021/89	3/1		Transportes	02	020210	O			0215	01/2021	12/2021	0	1 500	1 500						1 500			
08 001	2021/89	3/2		Outros trabalhos especializados	02	020220	O			0215	01/2021	12/2021	0	8 000	8 000						8 000			
08 001	2021/89	3/3		Outros	02	02022502	O			0215	01/2021	12/2021	0	500	500						500			
08 001	2021/89	3/4		Apoio diversos de interesse turístico	02	0407010302	O			0215	01/2021	12/2021	0	20 000	20 000						20 000			
08 001	2021/89	4		European Film Commission Network																				
08 001	2021/89	4/1		Apoio diversos de interesse turístico	02	0407010302	O			0215	01/2021	12/2021	0	650	650						650			
08 001	2021/90			Acolhimento e Comercialização																				
08 001	2021/90	1		Serviços de Acolhimento e Promoção - Contrato ATP																				
08 001	2021/90	1/1		Outros trabalhos especializados	02	020220	O			0215	01/2021	12/2021	0	466 116	466 116						466 116			
08 001	2021/91			Promoção do Turismo no Porto																				
08 001	2021/91	1		Ações Complementares de Turismo																				
08 001	2021/91	1/1		Outros trabalhos especializados	02	020220	O			0215	01/2021	12/2022	0	253 025	253 025	27 675					280 700			
08 001	2021/91	1/2		Outros	02	02022502	O			0215	01/2021	12/2021	0	3 000	3 000						3 000			
08 001	2021/91	2		Porto Film Commission																				
08 001	2021/91	2/1		Outros trabalhos especializados	02	020220	O			0215	01/2021	12/2021	0	7 000	7 000						7 000			
08 001	2021/91	2/2		Outros	02	02022502	O			0215	01/2021	12/2021	0	1 000	1 000						1 000			
08 001	2021/91	3		Desp.dest.combate efeitos pandemia COVID 19 - Profissionais de saúde																				

# Orçamento Inicial - Grandes Opções do Plano do ano 2021

(valores em euros)

Obj.	Prog.	Projeto		Designação	Código Classificação Orçamental	Forma de Realiz.	Fonte Financiamento (%)				Resp.	Datas (Mês/Ano)		Fases de Exec.	Realizado (a)	Despesas					Total previsto (j) = (a)+(b)+(e)+(f)+(g)+(h)+(i)			
																2021			Anos seguintes					
		Ano / N.º	Ação				RP	RG	UE	EM		Início	Fim			Total (b)=(c)+(d)	Financiam. definido (c)	Financiam. não definido (d)	2022 (e)	2023 (f)		2024 (g)	2025 (h)	2026 e seg. (i)
<b>08</b>				<b>Turismo</b>																				
<b>08 001</b>				<b>Dinamizar a oferta e consolidar o crescimento do turism</b>																				
08 001	2021/91	3/1		Privadas	02 040102	O				0215	01/2021	12/2021	0		1 000	1 000						1 000		
08 001	2021/91	4		PORTO com SENTIDO																				
08 001	2021/91	4/1		Locação de edifícios	02 020204	O				0215	01/2021	12/2022	0		2 561 606	2 561 606		1 248 489					3 810 095	
<b>Totais do Programa 001:</b>															3 511 397	3 511 397		1 276 164						4 787 561
<b>Totais do Objetivo 08:</b>														0	3 511 397	3 511 397	0	1 276 164	0	0	0	0	0	4 787 561
<b>09</b>				<b>Segurança</b>																				
<b>09 001</b>				<b>Segurança e securitismo dos cidadãos</b>																				
09 001	2021/92			Operacional																				
09 001	2021/92	1		Contrato Interadministrativo																				
09 001	2021/92	1/1		Administração Central - Estado - Outros	02 04030109	O				0211	01/2021	12/2023	0		160 000	160 000		160 000	160 000				480 000	
09 001	2021/93			Vigilância e Segurança																				
09 001	2021/93	1		Segurança, receção e atendimento																				
09 001	2021/93	1/1		Vestuário e artigos pessoais	02 020107	O				0211	01/2021	12/2023	0		210 500	210 500		180 000	340 000				730 500	
09 001	2021/93	1/2		Material de escritório	02 020108	O				0211	01/2021	12/2022	0		42 000	42 000		21 000					63 000	
09 001	2021/93	1/3		Material de transporte-peças	02 020112	O				0211	01/2021	12/2021	0		14 000	14 000							14 000	
09 001	2021/93	1/4		Outro material-peças	02 020114	O				0211	01/2021	12/2021	0		700	700							700	
09 001	2021/93	1/5		Prémios, condecorações e ofertas	02 020115	O				0211	01/2021	12/2021	0		3 500	3 500							3 500	
09 001	2021/93	1/6		Ferramentas e utensílios	02 020117	O				0211	01/2021	12/2021	0		3 500	3 500							3 500	
09 001	2021/93	1/7		Livros e documentação técnica	02 020118	O				0211	01/2021	12/2021	0		350	350							350	
09 001	2021/93	1/8		Artigos honoríficos e de decoração	02 020119	O				0211	01/2021	12/2021	0		700	700							700	
09 001	2021/93	1/9		Material de educação, cultura e recreio	02 020120	O				0211	01/2021	12/2021	0		350	350							350	
09 001	2021/93	1/10		Outros bens	02 020121	O				0211	01/2021	12/2023	0		15 000	15 000		11 000	2 900				28 900	
09 001	2021/93	1/11		Conservação de bens	02 020203	O				0211	01/2021	12/2023	0		36 000	36 000		2 900	2 900				41 800	
09 001	2021/93	1/12		Locação de outros bens	02 020208	O				0211	01/2021	12/2022	0		77 000	77 000		14 500					91 500	
09 001	2021/93	1/13		Comunicações	02 020209	O				0211	01/2021	12/2022	0		185 500	185 500		6 000					191 500	
09 001	2021/93	1/14		Transportes	02 020210	O				0211	01/2021	12/2021	0		112 500	112 500							112 500	
09 001	2021/93	1/15		Representação dos serviços	02 020211	O				0211	01/2021	12/2021	0		3 150	3 150							3 150	
09 001	2021/93	1/16		Deslocações e estadas	02 020213	O				0211	01/2021	12/2021	0		3 500	3 500							3 500	

## Orçamento Inicial - Grandes Opções do Plano do ano 2021

(valores em euros)

Obj.	Prog.	Projeto		Designação	Código Classificação Orçamental	Forma de Realiz.	Fonte Financiamento (%)				Resp.	Datas (Mês/Ano)		Fases de Exec.	Realizado (a)	Despesas					Total previsto (j) = (a)+(b)+(e)+(f)+(g)+(h)+(i)				
																2021			Anos seguintes						
		Ano / N.º	Ação				RP	RG	UE	EM		Início	Fim			Total (b)=(c)+(d)	Financiam. definido (c)	Financiam. não definido (d)	2022 (e)	2023 (f)		2024 (g)	2025 (h)	2026 e seg. (i)	
<b>09 Segurança</b>																									
<b>09 001 Segurança e securitismo dos cidadãos</b>																									
09	001	2021/93	1/17	Seminários, exposições e similares	02	020216	O					0211	01/2021	12/2021	0	1 750	1 750						1 750		
09	001	2021/93	1/18	Assistência técnica	02	020219	O					0211	01/2021	12/2021	0	700	700						700		
09	001	2021/93	1/19	Outros trabalhos especializados	02	020220	O					0211	01/2021	12/2022	0	70 000	70 000	4 920						74 920	
09	001	2021/93	1/20	Outros	02	02022502	O					0211	01/2021	12/2021	0	35 000	35 000							35 000	
09	001	2021/93	1/21	Outro material de transporte	02	07010602	O					0211	01/2021	12/2021	0	40 000	40 000							40 000	
09	001	2021/93	1/22	Equipamento administrativo	02	070109	O					0211	01/2021	12/2021	0	90 000	90 000							90 000	
09	001	2021/93	1/23	Outro	02	07011002	O					0211	01/2021	12/2021	0	100 000	100 000							100 000	
09	001	2021/93	1/24	Ferramentas e utensílios	02	070111	O					0211	01/2021	12/2021	0	5 000	5 000							5 000	
09	001	2021/93	2	Vigilância e Segurança																					
09	001	2021/93	2/1	Seguros	02	020212	O					0211	01/2021	12/2023	0	2 000	2 000	2 000	2 000						6 000
09	001	2021/93	2/2	Vigilância e segurança	02	020218	O					0211	01/2021	12/2022	0	3 500 000	3 500 000	2 332 629							5 832 629
09	001	2021/93	2/3	Outros	02	02022502	O					0211	01/2021	12/2021	0	5 250	5 250								5 250
09	001	2021/93	2/4	Outro	02	07011002	O					0211	01/2021	12/2021	0	12 500	12 500								12 500
09	001	2021/93	2/5	Outros investimentos	02	070115	O					0211	01/2021	12/2021	0	15 000	15 000								15 000
09	001	2021/94		Socorro																					
09	001	2021/94	1	Socorro																					
09	001	2021/94	1/1	Matérias-primas e subsidiárias	02	020101	O					0212	01/2021	12/2021	0	500	500								500
09	001	2021/94	1/2	Gasolina	02	02010201	O					0212	01/2021	12/2022	0	35 000	35 000	24 200							59 200
09	001	2021/94	1/3	Gasóleo	02	02010202	O					0212	01/2021	12/2022	0	60 000	60 000	52 800							112 800
09	001	2021/94	1/4	Outros	02	02010299	O					0212	01/2021	12/2021	0	7 000	7 000								7 000
09	001	2021/94	1/5	Alimentação-refeições confeccionadas	02	020105	O					0212	01/2021	12/2021	0	100	100								100
09	001	2021/94	1/6	Vestuário e artigos pessoais	02	020107	O					0212	01/2021	12/2021	0	79 700	79 700								79 700
09	001	2021/94	1/7	Produtos químicos e farmacêuticos	02	020109	O					0212	01/2021	12/2021	0	1 000	1 000								1 000
09	001	2021/94	1/8	Material de consumo clínico	02	020111	O					0212	01/2021	12/2021	0	1 000	1 000								1 000
09	001	2021/94	1/9	Material de transporte-peças	02	020112	O					0212	01/2021	12/2021	0	60 000	60 000								60 000
09	001	2021/94	1/10	Outro material-peças	02	020114	O					0212	01/2021	12/2021	0	3 000	3 000								3 000
09	001	2021/94	1/11	Prémios, condecorações e ofertas	02	020115	O					0212	01/2021	12/2021	0	500	500								500
09	001	2021/94	1/12	Ferramentas e utensílios	02	020117	O					0212	01/2021	12/2021	0	10 000	10 000								10 000
09	001	2021/94	1/13	Material de educação, cultura e recreio	02	020120	O					0212	01/2021	12/2021	0	500	500								500



# Orçamento Inicial - Grandes Opções do Plano do ano 2021

(valores em euros)

Obj.	Prog.	Projeto		Designação	Código Classificação Orçamental	Forma de Realiz.	Fonte Financiamento (%)				Resp.	Datas (Mês/Ano)		Fases de Exec.	Realizado (a)	Despesas					Total previsto (j) = (a)+(b)+(e)+(f)+(g)+(h)+(i)		
																2021			Anos seguintes				
		Ano / N.º	Ação				RP	RG	UE	EM		Início	Fim			Total (b)=(c)+(d)	Financiam. definido (c)	Financiam. não definido (d)	2022 (e)	2023 (f)		2024 (g)	2025 (h)
<b>10</b>				<b>Desporto e Animação</b>																			
<b>10 001</b>				<b>Incentivar e dinamizar o desporto e animação da cidade</b>																			
10 001	2021/97			DomusSocial, EM																			
10 001	2021/97	1		DomusSocial, EM																			
10 001	2021/97	1/1		Instalações desportivas e recreativas - DomusSocial, EM - Desporto GO Porto, EM	02	07010302				0204	01/2021	12/2023	0	700 000	700 000		100 000	100 000			900 000		
10 001	2021/98			GO Porto, EM																			
10 001	2021/98	1		GO Porto, EM																			
10 001	2021/98	1/1		Instalações desportivas e recreativas - GO Porto, EM - Desporto	02	07010302				0204	01/2021	12/2025	0	3 682 000	3 682 000		5 753 676	3 973 018	2 000 000	2 000 000	17 408 694		
10 001	2021/99			ÁGORA EM, SA																			
10 001	2021/99	1		ÁGORA EM, SA																			
10 001	2021/99	1/1		Outros - Ágora, EM, SA	02	02022502				0204	01/2021	12/2023	0	1 526 288	1 526 288		1 545 900	1 565 787			4 637 975		
10 001	2021/99	1/2		ÁGORA EM, SA	02	0501010106				0204	01/2021	12/2023	0	7 218 764	7 218 764		7 218 764	7 218 764			21 656 292		
Totais do Programa 001:														13 127 052	13 127 052		14 618 340	12 857 569	2 000 000	2 000 000	44 602 961		
Totais do Objetivo 10:														0	13 127 052	13 127 052	0	14 618 340	12 857 569	2 000 000	2 000 000	0	44 602 961
<b>11</b>				<b>Mobilidade</b>																			
<b>11 001</b>				<b>Melhoria da mobilidade e infraestruturas</b>																			
11 001	2021/100			Fiscalização de Trânsito																			
11 001	2021/100	1		Fiscalização de Trânsito																			
11 001	2021/100	1/1		Outros	02	02022502				0211	01/2021	12/2021	0	650 000	650 000						650 000		
11 001	2021/101			Intervenção e promoção da mobilidade urbana sustentável																			
11 001	2021/101	1		Estudos e projetos para a melhoria da mobilidade sustentável na cidade do Prto																			
11 001	2021/101	1/1		Estudos, pareceres, projetos e consultadoria	02	020214				0208	01/2021	12/2022	0	134 600	134 600		30 000				164 600		
11 001	2021/101	1/2		Outros	02	02022502				0208	01/2021	12/2021	0	20 000	20 000						20 000		
11 001	2021/101	2		C-ROADS Portugal - ação financiada																			
11 001	2021/101	2/1		Estudos, pareceres, projetos e consultadoria	02	020214		50		0208	01/2021	08/2021	0	1 417	1 417						1 417		
11 001	2021/101	3		C Streets - ação financiada																			
11 001	2021/101	3/1		Transportes	02	020210		50		0208	01/2021	12/2023	0	2 042	2 042		2 042	2 042			6 126		
11 001	2021/101	3/2		Deslocações e estadas	02	020213		50		0208	01/2021	12/2023	0	2 042	2 042		2 042	2 042			6 126		
11 001	2021/101	3/3		Estudos, pareceres, projetos e consultadoria	02	020214		50		0208	01/2021	12/2023	0	227 800	227 800		53 200	48 800			329 800		

# Orçamento Inicial - Grandes Opções do Plano do ano 2021

(valores em euros)

Obj.	Prog.	Projeto		Designação	Código Classificação Orçamental	Forma de Realiz.	Fonte Financiamento (%)				Resp.	Datas (Mês/Ano)		Fases de Exec.	Realizado (a)	Despesas					Total previsto (j) = (a)+(b)+(e)+(f)+(g)+(h)+(i)		
		Ano / Nº	Ação				RP	RG	UE	EM		Início	Fim			2021		Anos seguintes					
																Total (b)=(c)+(d)	Financiam. definido (c)	Financiam. não definido (d)	2022 (e)	2023 (f)		2024 (g)	2025 (h)
<b>11</b>				<b>Mobilidade</b>																			
<b>11</b>	<b>001</b>			<b>Melhoria da mobilidade e infraestruturas</b>																			
11	001	2021/101	3/4	Outros	02	02022502			50	0208	01/2021	12/2023	0		89 400	89 400		34 500	3 000			126 900	
11	001	2021/101	3/5	Outro	02	07011002			50	0208	01/2021	12/2023	0		450 000	450 000		325 000	30 000			805 000	
11	001	2021/102		Gestão da construção e da manutenção das infraestruturas viárias																			
11	001	2021/102	1	Construção, requalificação e manutenção de infraestruturas viárias																			
11	001	2021/102	1/1	Matérias-primas e subsidiárias	02	020101				0208	01/2021	12/2023	0		64 280	64 280		44 280	44 280			152 840	
11	001	2021/102	1/2	Outro material-peças	02	020114				0208	01/2021	12/2021	0		6 000	6 000						6 000	
11	001	2021/102	1/3	Ferramentas e utensílios	02	020117				0208	01/2021	12/2021	0		6 000	6 000						6 000	
11	001	2021/102	1/4	Outros bens	02	020121				0208	01/2021	12/2023	0		110 355	110 355		103 955	125 252			339 562	
11	001	2021/102	1/5	Conservação de bens	02	020203				0208	01/2021	12/2021	0		2 000	2 000						2 000	
11	001	2021/102	1/6	Estudos, pareceres, projetos e consultadoria	02	020214				0208	01/2021	12/2022	0		50 000	50 000		100 000				150 000	
11	001	2021/102	1/7	Outros	02	02022502				0208	01/2021	12/2023	0		11 150	11 150		11 150	11 150			33 450	
11	001	2021/102	1/8	Viadutos, arruamentos e obras complementares	02	07010401			E	0208	01/2021	12/2023	0		486 000	486 000		486 000	481 085			1 453 085	
11	001	2021/102	1/9	Outro	02	07011002				0208	01/2021	12/2021	0		59 950	59 950						59 950	
11	001	2021/102	1/10	Ferramentas e utensílios	02	070111				0208	01/2021	12/2021	0		500	500						500	
11	001	2021/103		Túneis e Obras de Arte																			
11	001	2021/103	1	Manutenção, inspeção e fiscalização de túneis e obras de arte																			
11	001	2021/103	1/1	Outros bens	02	020121				0208	01/2021	12/2021	0		1 000	1 000						1 000	
11	001	2021/103	1/2	Conservação de bens	02	020203				0208	01/2021	12/2023	0		483 619	483 619		357 152	346 088			1 186 859	
11	001	2021/103	1/3	Estudos, pareceres, projetos e consultadoria	02	020214				0208	01/2021	12/2021	0		7 250	7 250						7 250	
11	001	2021/103	1/4	Outros	02	02022502				0208	01/2021	12/2023	0		653 630	653 630		375 988	206 740			1 236 358	
11	001	2021/103	1/5	Viadutos, arruamentos e obras complementares	02	07010401			E	0208	01/2021	12/2023	0		114 859	114 859		35 286	33 210			183 355	
11	001	2021/104		Gestão de Parques de Estacionamento e Interfaces																			
11	001	2021/104	1	Gestão dos parques de estacionamento e interfaces e acompanhamento dos contratos de concessão																			
11	001	2021/104	1/1	Outros bens	02	020121				0208	01/2021	12/2021	0		272 535	272 535						272 535	
11	001	2021/104	1/2	Conservação de bens	02	020203				0208	01/2021	12/2022	0		42 355	42 355		34 177				76 532	
11	001	2021/104	1/3	Locação de edifícios	02	020204				0208	01/2021	12/2023	0		146 040	146 040		2 040	2 040			150 120	
11	001	2021/104	1/4	Outros trabalhos especializados	02	020220				0208	01/2021	12/2022	0		2 000	2 000		12 100				14 100	
11	001	2021/104	1/5	Outros	02	02022502				0208	01/2021	12/2023	0		42 000	42 000		42 000	42 000			126 000	

# Orçamento Inicial - Grandes Opções do Plano do ano 2021

(valores em euros)

Obj.	Prog.	Projeto		Designação	Código Classificação Orçamental	Forma de Realiz.	Fonte Financiamento (%)				Resp.	Datas (Mês/Ano)		Fases de Exec.	Realizado (a)	Despesas					Total previsto (j) = (a)+(b)+(e)+(f)+(g)+(h)+(i)	
																2021			Anos seguintes			
		Ano / Nº	Ação				RP	RG	UE	EM		Início	Fim			Total (b)=(c)+(d)	Financiam. definido (c)	Financiam. não definido (d)	2022 (e)	2023 (f)		2024 (g)
<b>11</b>				<b>Mobilidade</b>																		
<b>11</b>	<b>001</b>			<b>Melhoria da mobilidade e infraestruturas</b>																		
11	001	2021/105		Promoção da eficiência e diversificação energética																		
11	001	2021/105	1	Instalação e manutenção de iluminação cénica																		
11	001	2021/105	1/1	Outro material-peças	02	020114			O			0208	01/2021	12/2021	0		200	200				200
11	001	2021/105	1/2	Ferramentas e utensílios	02	020117			O			0208	01/2021	12/2021	0		500	500				500
11	001	2021/105	1/3	Outros bens	02	020121			O			0208	01/2021	12/2022	0		18 450	18 450	12 450			30 900
11	001	2021/105	1/4	Estudos, pareceres, projetos e consultadoria	02	020214			O			0208	01/2021	12/2022	0		5 925	5 925	1 100			7 025
11	001	2021/105	1/5	Outros	02	02022502			O			0208	01/2021	12/2023	0		200 000	200 000	200 000	200 000		600 000
11	001	2021/105	2	Gestão e coordenação do contrato de concessão de distribuição de energia elétrica em baixa tensão no concelho do Porto																		
11	001	2021/105	2/1	Outros	02	02022502			O			0208	01/2021	12/2023	0		2 500 000	2 500 000	3 600 000	3 500 000		9 600 000
11	001	2021/105	3	Eficiência energética da iluminação pública na cidade do Porto																		
11	001	2021/105	3/1	Outros bens	02	020121			O			0208	01/2021	12/2022	0		387 450	387 450	32 288			419 738
11	001	2021/105	3/2	Estudos, pareceres, projetos e consultadoria	02	020214			O			0208	01/2021	12/2021	0		4 920	4 920				4 920
11	001	2021/105	3/3	Outros	02	02022502			O			0208	01/2021	12/2022	0		194 500	194 500	9 500			204 000
11	001	2021/105	3/4	Administração Central - Estado - Outros	02	04030109			O			0208	01/2021	12/2022	0		68 710	68 710	68 710			137 420
11	001	2021/105	3/5	Viadutos, arruamentos e obras complementares	02	07010401			E			0208	01/2021	12/2022	0		106 000	106 000	90 100			196 100
11	001	2021/105	4	Substituição por tecnologia LED e iluminação pública em vários arruamentos da cidade - (Porto de Luz)																		
11	001	2021/105	4/1	Viadutos, arruamentos e obras complementares	02	07010401		85	E			0208	01/2021	12/2022	0		8 604 000	8 604 000	1 147 417			9 751 417
11	001	2021/106		Gestão e manutenção de equipamentos de sinalização e segurança rodoviária																		
11	001	2021/106	1	Colocação e manutenção de sinalização e equipamentos de segurança rodoviárias																		
11	001	2021/106	1/1	Matérias-primas e subsidiárias	02	020101			O			0208	01/2021	12/2023	0		36 900	36 900	36 900	36 900		110 700
11	001	2021/106	1/2	Outro material-peças	02	020114			O			0208	01/2021	12/2021	0		2 500	2 500				2 500
11	001	2021/106	1/3	Ferramentas e utensílios	02	020117			O			0208	01/2021	12/2021	0		5 000	5 000				5 000
11	001	2021/106	1/4	Outros bens	02	020121			O			0208	01/2021	12/2023	0		257 390	257 390	257 390	257 390		772 170
11	001	2021/106	1/5	Conservação de bens	02	020203			O			0208	01/2021	12/2021	0		1 000	1 000				1 000
11	001	2021/106	1/6	Outros trabalhos especializados	02	020220			O			0208	01/2021	12/2023	0		1 700	1 700	1 700	1 700		5 100
11	001	2021/106	1/7	Viadutos, arruamentos e obras complementares	02	07010401			E			0208	01/2021	12/2023	0		127 200	127 200	127 200	127 200		381 600
11	001	2021/106	1/8	Outro	02	07011002			O			0208	01/2021	12/2021	0		29 680	29 680				29 680





## Orçamento Inicial - Grandes Opções do Plano do ano 2021

(valores em euros)

Obj.	Prog.	Projeto		Designação	Código Classificação Orçamental	Forma de Realiz.	Fonte Financiamento (%)				Resp.	Datas (Mês/Ano)		Fases de Exec.	Realizado (a)	Despesas					Total previsto (j) = (a)+(b)+(e)+(f)+(g)+(h)+(i)
																2021			Anos seguintes		
		Ano / N.º	Ação				Total (b)=(c)+(d)	Financiam. definido (c)	Financiam. não definido (d)	2022 (e)		2023 (f)	2024 (g)			2025 (h)	2026 e seg. (i)				
<b>12</b>				<b>Ambiente e Qualidade de Vida</b>																	
<b>12 001</b>				<b>Qualificação dos espaços verdes</b>																	
12 001	2021/110			Valorização e requalificação dos espaços verdes																	
12 001	2021/110	1		Valorização e requalificação dos espaços verdes																	
12 001	2021/110	1/1		Matérias-primas e subsidiárias	02	020101	O		0226	01/2021	12/2022	0		124 807	124 807		33 940				158 747
12 001	2021/110	1/2		Outros	02	02010299	O		0226	01/2021	12/2021	0		216	216						216
12 001	2021/110	1/3		Vestuário e artigos pessoais	02	020107	O		0226	01/2021	12/2021	0		35 260	35 260						35 260
12 001	2021/110	1/4		Prémios, condecorações e ofertas	02	020115	O		0226	01/2021	12/2021	0		1 000	1 000						1 000
12 001	2021/110	1/5		Ferramentas e utensílios	02	020117	O		0226	01/2021	12/2021	0		2 000	2 000						2 000
12 001	2021/110	1/6		Livros e documentação técnica	02	020118	O		0226	01/2021	12/2021	0		50	50						50
12 001	2021/110	1/7		Outros bens	02	020121	O		0226	01/2021	12/2023	0		293 489	293 489	74 730	5 495				373 714
12 001	2021/110	1/8		Locação de outros bens	02	020208	O		0226	01/2021	12/2021	0		1 000	1 000						1 000
12 001	2021/110	1/9		Seguros	02	020212	O		0226	01/2021	12/2021	0		1 000	1 000						1 000
12 001	2021/110	1/10		Assistência técnica	02	020219	O		0226	01/2021	12/2022	0		29 456	29 456	4 370					33 826
12 001	2021/110	1/11		Outros trabalhos especializados	02	020220	O		0226	01/2021	12/2021	0		524 760	524 760						524 760
12 001	2021/110	1/12		Outros	02	02022502	O		0226	01/2021	12/2021	0		28 500	28 500						28 500
12 001	2021/110	1/13		Outro material de transporte	02	07010602	O		0226	01/2021	12/2021	0		229 641	229 641						229 641
12 001	2021/110	1/14		Outro	02	07011002	O		0226	01/2021	12/2021	0		109 800	109 800						109 800
12 001	2021/111			GO Porto, EM																	
12 001	2021/111	1		GO Porto, EM																	
12 001	2021/111	1/1		Parques e jardins - GO Porto, EM - Qual. esp. verdes	02	07010405	O		0204	01/2021	12/2025	0		4 785 350	4 785 350	6 175 210	3 803 000	1 200 000	1 000 000		16 963 560
Totais do Programa 001:														6 166 329	6 166 329	6 288 250	3 808 495	1 200 000	1 000 000		18 463 074
<b>12 002</b>				<b>Promoção e sustentabilidade do ambiente</b>																	
12 002	2021/112			Gestão Cemiterial																	
12 002	2021/112	1		Gestão Cemiterial																	
12 002	2021/112	1/1		Matérias-primas e subsidiárias	02	020101	O		0225	01/2021	12/2021	0		600	600						600
12 002	2021/112	1/2		Vestuário e artigos pessoais	02	020107	O		0225	01/2021	12/2021	0		21 221	21 221						21 221
12 002	2021/112	1/3		Ferramentas e utensílios	02	020117	O		0225	01/2021	12/2021	0		2 000	2 000						2 000
12 002	2021/112	1/4		Outros bens	02	020121	O		0225	01/2021	12/2021	0		44 052	44 052						44 052
12 002	2021/112	1/5		Conservação de bens	02	020203	O		0225	01/2021	12/2021	0		28 800	28 800						28 800

## Orçamento Inicial - Grandes Opções do Plano do ano 2021

(valores em euros)

Obj.	Prog.	Projeto		Designação	Código Classificação Orçamental	Forma de Realiz.	Fonte Financiamento (%)				Resp.	Datas (Mês/Ano)		Fases de Exec.	Realizado (a)	Despesas					Total previsto (j) = (a)+(b)+(e)+(f)+(g)+(h)+(i)			
																2021			Anos seguintes					
		Ano / Nº	Ação				RP	RG	UE	EM		Início	Fim			Total (b)=(c)+(d)	Financiam. definido (c)	Financiam. não definido (d)	2022 (e)	2023 (f)		2024 (g)	2025 (h)	2026 e seg. (i)
<b>12 Ambiente e Qualidade de Vida</b>																								
<b>12 002 Promoção e sustentabilidade do ambiente</b>																								
12	002	2021/112	1/6	Locação de outros bens	02	020208	O					0225	01/2021	12/2021	0	11 011	11 011						11 011	
12	002	2021/112	1/7	Outros trabalhos especializados	02	020220	O					0225	01/2021	12/2022	0	123 517	123 517	39 900						163 417
12	002	2021/112	1/8	Outros	02	02022502	O					0225	01/2021	12/2021	0	15 000	15 000							15 000
12	002	2021/112	1/9	Direitos de autor	02	06020201	O					0225	01/2021	12/2021	0	200	200							200
12	002	2021/112	1/10	Parques e jardins	02	07010405	E					0225	01/2021	12/2021	0	95 000	95 000							95 000
12	002	2021/112	1/11	Outro	02	07011002	O					0225	01/2021	12/2021	0	186 762	186 762							186 762
12	002	2021/113		Projetos Financiados																				
12	002	2021/113	1	LIFE - ação financiada																				
12	002	2021/113	1/1	Transportes	02	020210	O		59			0225	08/2021	09/2021	0	2 500	2 500							2 500
12	002	2021/113	1/2	Deslocações e estadas	02	020213	O		59			0225	08/2021	09/2021	0	2 500	2 500							2 500
12	002	2021/113	1/3	Outros trabalhos especializados	02	020220	O		59			0225	08/2021	09/2022	0	65 812	65 812	15 100						80 912
12	002	2021/113	1/4	Outros	02	02022502	O		59			0225	08/2021	09/2021	0	5 000	5 000							5 000
12	002	2021/113	1/5	Parques e jardins	02	07010405	E		59			0225	08/2018	09/2021	0	251 412	251 412							251 412
12	002	2021/113	2	Urbinat - ação financiada																				
12	002	2021/113	2/1	Deslocações e estadas	02	020213	O		100			0225	06/2021	05/2021	0	3 250	3 250							3 250
12	002	2021/113	2/2	Outros trabalhos especializados	02	020220	O		100			0225	06/2021	05/2021	0	2 500	2 500							2 500
12	002	2021/113	2/3	Outros	02	02022502	O		100			0225	06/2021	05/2021	0	4 000	4 000							4 000
12	002	2021/113	2/4	Parques e jardins	02	07010405	E		100			0225	06/2021	05/2021	0	10	10							10
12	002	2021/113	2/5	Outro	02	07011002	O		100			0225	06/2021	05/2021	0	5 000	5 000							5 000
12	002	2021/113	3	City Loops - ação financiada																				
12	002	2021/113	3/1	Deslocações e estadas	02	020213	O		100			0225	10/2021	09/2021	0	1 500	1 500							1 500
12	002	2021/113	3/2	Outros trabalhos especializados	02	020220	O		100			0225	10/2021	09/2021	0	37 500	37 500							37 500
12	002	2021/113	3/3	Outros	02	02022502	O		100			0225	10/2021	09/2021	0	7 216	7 216							7 216
12	002	2021/114		Gestão Ambiental																				
12	002	2021/114	1	Gestão Ambiental																				
12	002	2021/114	1/1	Matérias-primas e subsidiárias	02	020101	O					0225	01/2021	12/2021	0	2 000	2 000							2 000
12	002	2021/114	1/2	Prémios, condecorações e ofertas	02	020115	O					0225	01/2021	12/2021	0	4 000	4 000							4 000
12	002	2021/114	1/3	Ferramentas e utensílios	02	020117	O					0225	01/2021	12/2021	0	100	100							100
12	002	2021/114	1/4	Material de educação, cultura e recreio	02	020120	O					0225	01/2021	12/2021	0	500	500							500

## Orçamento Inicial - Grandes Opções do Plano do ano 2021

(valores em euros)

Obj.	Prog.	Projeto		Designação	Código Classificação Orçamental	Forma de Realiz.	Fonte Financiamento (%)				Resp.	Datas (Mês/Ano)		Fases de Exec.	Realizado (a)	Despesas					Total previsto (j) = (a)+(b)+(e)+(f)+(g)+(h)+(i)	
																2021			Anos seguintes			
		Ano / Nº	Ação				Total (b)=(c)+(d)	Financiam. definido (c)	Financiam. não definido (d)	2022 (e)		2023 (f)	2024 (g)			2025 (h)	2026 e seg. (i)					
<b>12</b>				<b>Ambiente e Qualidade de Vida</b>																		
<b>12 002</b>				<b>Promoção e sustentabilidade do ambiente</b>																		
12 002	2021/114	1/5		Outros bens	02 020121	O				0225	01/2021	12/2021	0		13 053	13 053						13 053
12 002	2021/114	1/6		Conservação de bens	02 020203	O				0225	01/2021	12/2021	0		6 250	6 250						6 250
12 002	2021/114	1/7		Outros trabalhos especializados	02 020220	O				0225	01/2021	12/2021	0		400 681	400 681						400 681
12 002	2021/114	1/8		Outros	02 02022502	O				0225	01/2021	12/2021	0		14 200	14 200						14 200
12 002	2021/114	1/9		Associação de Municípios	02 04050104	O				0225	01/2021	12/2021	0		2	2						2
12 002	2021/114	1/10		Apoios na área ambiental	02 04070107	O				0225	01/2021	12/2021	0		78 550	78 550						78 550
12 002	2021/114	1/11		Transferências diversas	02 0407011002	O				0225	01/2021	12/2021	0		20	20						20
12 002	2021/114	1/12		Outros	02 04080299	O				0225	01/2021	12/2021	0		20	20						20
12 002	2021/114	1/13		Outro	02 07011002	O				0225	01/2021	12/2021	0		28 900	28 900						28 900
12 002	2021/115			Gestão de frota																		
12 002	2021/115	1		Gestão de frota																		
12 002	2021/115	1/1		Gasolina	02 02010201	O				0226	01/2021	12/2022	0		145 140	145 140		99 780				244 920
12 002	2021/115	1/2		Gasóleo	02 02010202	O				0226	01/2021	12/2022	0		185 115	185 115		15 973				201 088
12 002	2021/115	1/3		Locação de material de transporte	02 020206	O				0226	01/2021	12/2022	0		1 637 263	1 637 263		93 795				1 731 058
12 002	2021/116			Conservação de infraestruturas																		
12 002	2021/116	1		Conservação de infraestruturas																		
12 002	2021/116	1/1		Matérias-primas e subsidiárias	02 020101	O				0226	01/2021	12/2021	0		2 031	2 031						2 031
12 002	2021/116	1/2		Outros	02 02010299	O				0226	01/2021	12/2021	0		37 691	37 691						37 691
12 002	2021/116	1/3		Vestuário e artigos pessoais	02 020107	O				0226	01/2021	12/2022	0		60 000	60 000		37 300				97 300
12 002	2021/116	1/4		Material de transporte-peças	02 020112	O				0226	01/2021	12/2022	0		63 970	63 970		9 211				73 181
12 002	2021/116	1/5		Outro material-peças	02 020114	O				0226	01/2021	12/2023	0		223 315	223 315		62 150	50 100			335 565
12 002	2021/116	1/6		Ferramentas e utensílios	02 020117	O				0226	01/2021	12/2021	0		2 050	2 050						2 050
12 002	2021/116	1/7		Outros bens	02 020121	O				0226	01/2021	12/2021	0		49 100	49 100						49 100
12 002	2021/116	1/8		Conservação de bens	02 020203	O				0226	01/2021	12/2022	0		236 516	236 516		14 470				250 986
12 002	2021/116	1/9		Locação de edifícios	02 020204	O				0226	01/2021	12/2021	0		203 552	203 552						203 552
12 002	2021/116	1/10		Locação de outros bens	02 020208	O				0226	01/2021	12/2021	0		19 349	19 349						19 349
12 002	2021/116	1/11		Outros trabalhos especializados	02 020220	O				0226	01/2021	12/2021	0		162 297	162 297						162 297
12 002	2021/116	1/12		Outros	02 02022502	O				0226	01/2021	12/2021	0		92 250	92 250						92 250
12 002	2021/116	1/13		Parques e jardins	02 07010405	E				0226	01/2021	12/2021	0		2 215 914	2 215 914						2 215 914

# Orçamento Inicial - Grandes Opções do Plano do ano 2021

(valores em euros)

Obj.	Prog.	Projeto		Designação	Código Classificação Orçamental	Forma de Realiz.	Fonte Financiamento (%)				Resp.	Datas (Mês/Ano)		Fases de Exec.	Realizado (a)	Despesas							Total previsto (j) = (a)+(b)+(e)+(f)+(g)+(h)+(i)		
																2021			Anos seguintes						
		Ano / N°	Ação				RP	RG	UE	EM		Início	Fim			Total (b)=(c)+(d)	Financiam. definido (c)	Financiam. não definido (d)	2022 (e)	2023 (f)	2024 (g)	2025 (h)		2026 e seg. (i)	
<b>12 Ambiente e Qualidade de Vida</b>																									
<b>12 002 Promoção e sustentabilidade do ambiente</b>																									
12	002	2021/116	1/14	Outro material de transporte	02	07010602	O					0226	01/2021	12/2021	0	541 200	541 200							541 200	
12	002	2021/116	1/15	Outro	02	07011002	O					0226	01/2021	12/2021	0	412 210	412 210							412 210	
12	002	2021/116	1/16	Lipor	02	0801010103	O					0226	01/2021	12/2021	0	1 960 000	1 960 000							1 960 000	
12	002	2021/117		GO Porto, EM																					
12	002	2021/117	1	GO Porto, EM																					
12	002	2021/117	1/1	Parques e jardins - GO Porto, EM - P. Sus. Ambiente	02	07010405	O					0204	01/2021	12/2025	0	17 520	17 520		100 000	100 000	100 000				317 520
12	002	2021/118		PortoAmbiente, EM, SA																					
12	002	2021/118	1	PortoAmbiente, EM, SA																					
12	002	2021/118	1/1	PortoAmbiente, EM, SA	02	0501010104	O					0204	01/2021	12/2025	0	7 936 219	7 936 219		8 001 909	8 114 447	8 236 163	8 359 706		40 648 444	
12	002	2021/119		Águas e Energia do Porto, EM																					
12	002	2021/119	1	Águas e Energia do Porto, EM																					
12	002	2021/119	1/1	Águas e Energia do Porto, EM	02	0501010107	O					0204	01/2021	12/2026	0	1 033 531	1 033 531		1 135 487	1 179 656	1 203 817	1 227 671	2 528 814	8 308 976	
Totais do Programa 002:															18 700 872	18 700 872		9 525 075	9 444 203	9 539 980	9 687 377	2 528 814	59 426 321		
<b>12 003 Bem-estar animal</b>																									
12	003	2021/120		Gestão do Centro de Recolha Oficial de Animais																					
12	003	2021/120	1	Centro de Recolha Oficial de Animais																					
12	003	2021/120	1/1	Vestuário e artigos pessoais	02	020107	O					0225	01/2021	12/2021	0	5 189	5 189							5 189	
12	003	2021/120	1/2	Produtos químicos e farmacêuticos	02	020109	O					0225	01/2021	12/2021	0	32 500	32 500							32 500	
12	003	2021/120	1/3	Ferramentas e utensílios	02	020117	O					0225	01/2021	12/2021	0	90	90							90	
12	003	2021/120	1/4	Outros bens	02	020121	O					0225	01/2021	12/2022	0	24 636	24 636		13 201					37 837	
12	003	2021/120	1/5	Conservação de bens	02	020203	O					0225	01/2021	12/2021	0	3 500	3 500							3 500	
12	003	2021/120	1/6	Outros trabalhos especializados	02	020220	O					0225	01/2021	12/2022	0	67 167	67 167		5 077					72 244	
12	003	2021/120	1/7	Outros	02	02022502	O					0225	01/2021	12/2021	0	2	2							2	
12	003	2021/120	1/8	Outro	02	07011002	O					0225	01/2021	12/2021	0	2 500	2 500							2 500	
Totais do Programa 003:															135 584	135 584		18 278					153 862		
Totais do Objetivo 12:															0	25 002 785	25 002 785		0	15 831 603	13 252 698	10 739 980	10 687 377	2 528 814	78 043 257

Câmara Municipal do Porto

Orçamento Inicial - Grandes Opções do Plano do ano 2021

(valores em euros)

Obj.	Prog.	Projeto		Designação	Código Classificação Orçamental	Forma de Realiz.	Fonte Financiamento (%)				Resp.	Datas (Mês/Ano)		Fases de Exec.	Realizado (a)	Despesas							Total previsto (j) = (a)+(b)+(e)+(f)+(g)+(h)+(i)
																2021			Anos seguintes				
		Ano / Nº	Ação				RP	RG	UE	EM		Início	Fim			Total (b)=(c)+(d)	Financiam. definido (c)	Financiam. não definido (d)	2022 (e)	2023 (f)	2024 (g)	2025 (h)	
<b>13 Governância da Câmara</b>																							
<b>13 001 Funcionamento dos serviços</b>																							
13	001			Funcionamento dos serviços - DMCS																			
13	001	2021/121	1	Funcionamento dos serviços - DMCS																			
13	001	2021/121	1/1	Limpeza e higiene	02	020104	O					0219	01/2021	12/2025	0	27 400	27 400	27 400	27 400	27 400	27 400	137 000	
13	001	2021/121	1/2	Material de escritório	02	020108	O					0219	01/2021	12/2025	0	24 900	24 900	24 900	24 900	24 900	24 900	124 500	
13	001	2021/121	1/3	Ferramentas e utensílios	02	020117	O					0219	01/2021	12/2025	0	500	500	500	500	500	500	2 500	
13	001	2021/121	1/4	Livros e documentação técnica	02	020118	O					0219	01/2021	12/2025	0	100	100	100	100	100	100	500	
13	001	2021/121	1/5	Outros bens	02	020121	O					0219	01/2021	12/2025	0	2 000	2 000	2 000	2 000	2 000	2 000	10 000	
13	001	2021/121	1/6	Encargos das instalações	02	020201	O					0219	01/2021	12/2025	0	84 500	84 500	84 500	84 500	84 500	84 500	422 500	
13	001	2021/121	1/7	Limpeza e higiene	02	020202	O					0219	01/2021	12/2025	0	50 000	50 000	50 000	50 000	50 000	50 000	250 000	
13	001	2021/121	1/8	Conservação de bens	02	020203	O					0219	01/2021	12/2025	0	900	900	900	900	900	900	4 500	
13	001	2021/121	1/9	Comunicações	02	020209	O					0219	01/2021	12/2025	0	200	200	200	200	200	200	1 000	
13	001	2021/121	1/10	Transportes	02	020210	O					0219	01/2021	12/2025	0	34 000	34 000	34 000	34 000	34 000	34 000	170 000	
13	001	2021/121	1/11	Representação dos serviços	02	020211	O					0219	01/2021	12/2025	0	500	500	500	500	500	500	2 500	
13	001	2021/121	1/12	Deslocações e estadas	02	020213	O					0219	01/2021	12/2025	0	14 900	14 900	14 900	14 900	14 900	14 900	74 500	
13	001	2021/121	1/13	Assistência técnica	02	020219	O					0219	01/2021	12/2025	0	100	100	100	100	100	100	500	
13	001	2021/121	1/14	Outros trabalhos especializados	02	020220	O					0219	01/2021	12/2025	0	9 500	9 500	9 500	9 500	9 500	9 500	47 500	
13	001	2021/121	1/15	Outros	02	02022502	O					0219	01/2021	12/2025	0	400	400	400	400	400	400	2 000	
13	001	2021/121	1/16	Direitos de autor	02	06020201	O					0219	01/2021	12/2025	0	1 000	1 000	1 000	1 000	1 000	1 000	5 000	
13	001	2021/121	1/17	Outro	02	07011002	O					0219	01/2021	12/2021	0	1 000	1 000					1 000	
13	001	2021/122		Funcionamento dos serviços - DME																			
13	001	2021/122	1	Funcionamento dos serviços - DME																			
13	001	2021/122	1/1	Matérias-primas e subsidiárias	02	020101	O					0214	01/2021	12/2025	0	1 000	1 000	1 000	1 000	1 000	1 000	5 000	
13	001	2021/122	1/2	Limpeza e higiene	02	020104	O					0214	01/2021	12/2025	0	1 500	1 500	1 500	1 500	1 500	1 500	7 500	
13	001	2021/122	1/3	Material de escritório	02	020108	O					0214	01/2021	12/2025	0	6 550	6 550	6 550	6 550	6 550	6 550	32 750	
13	001	2021/122	1/4	Livros e documentação técnica	02	020118	O					0214	01/2021	12/2025	0	93	93	93	93	93	93	465	
13	001	2021/122	1/5	Outros bens	02	020121	O					0214	01/2021	12/2025	0	1 000	1 000	1 000	1 000	1 000	1 000	5 000	
13	001	2021/122	1/6	Encargos das instalações	02	020201	O					0214	01/2021	12/2025	0	30 000	30 000	30 000	30 000	30 000	30 000	150 000	
13	001	2021/122	1/7	Limpeza e higiene	02	020202	O					0214	01/2021	12/2025	0	8 263	8 263	8 263	8 263	8 263	8 263	41 315	
13	001	2021/122	1/8	Transportes	02	020210	O					0214	01/2021	12/2025	0	3 000	3 000	3 000	3 000	3 000	3 000	15 000	

Câmara Municipal do Porto

Orçamento Inicial - Grandes Opções do Plano do ano 2021

(valores em euros)

Obj.	Prog.	Projeto		Designação	Código Classificação Orçamental	Forma de Realiz.	Fonte Financiamento (%)				Resp.	Datas (Mês/Ano)		Fases de Exec.	Realizado (a)	Despesas					Total previsto (j) = (a)+(b)+(e)+(f)+(g)+(h)+(i)
																2021			Anos seguintes		
		Ano / Nº	Ação				RP	RG	UE	EM		Início	Fim			Total (b)=(c)+(d)	Financiam. definido (c)	Financiam. não definido (d)	2022 (e)	2023 (f)	
<b>13 Governância da Câmara</b>																					
<b>13 001 Funcionamento dos serviços</b>																					
13	001	2021/122	1/9	Seguros	02 020212	O					0214	01/2021	12/2025	0	2 095	2 095	2 095	2 095	2 095	2 095	10 475
13	001	2021/122	1/10	Deslocações e estadas	02 020213	O					0214	01/2021	12/2025	0	20 000	20 000	20 000	20 000	20 000	20 000	100 000
13	001	2021/122	1/11	Equipamento administrativo	02 070109	O					0214	01/2021	12/2021	0	15 000	15 000					15 000
13 001 2021/123 Funcionamento dos serviços - DMPGA																					
13 001 2021/123 1 Funcionamento dos serviços - DMPGA																					
13	001	2021/123	1/1	Limpeza e higiene	02 020104	O					0225	01/2021	12/2025	0	7 414	7 414	7 414	7 414	7 414	7 414	37 070
13	001	2021/123	1/2	Material de escritório	02 020108	O					0225	01/2021	12/2025	0	5 000	5 000	5 000	5 000	5 000	5 000	25 000
13	001	2021/123	1/3	Encargos das instalações	02 020201	O					0225	01/2021	12/2025	0	280 220	280 220	280 220	280 220	280 220	280 220	1 401 100
13	001	2021/123	1/4	Limpeza e higiene	02 020202	O					0225	01/2021	12/2025	0	105 744	105 744	105 744	105 744	105 744	105 744	528 720
13	001	2021/123	1/5	Transportes	02 020210	O					0225	01/2021	12/2025	0	19 760	19 760	19 760	19 760	19 760	19 760	98 800
13	001	2021/123	1/6	Deslocações e estadas	02 020213	O					0225	01/2021	12/2025	0	7 000	7 000	7 000	7 000	7 000	7 000	35 000
13	001	2021/123	1/7	Equipamento administrativo	02 070109	O					0225	01/2021	12/2021	0	3 000	3 000					3 000
13 001 2021/124 Funcionamento dos serviços - DMTC																					
13 001 2021/124 1 Funcionamento dos serviços - DMTC																					
13	001	2021/124	1/1	Limpeza e higiene	02 020104	O					0215	01/2021	12/2025	0	400	400	400	400	400	400	2 000
13	001	2021/124	1/2	Material de escritório	02 020108	O					0215	01/2021	12/2025	0	4 000	4 000	4 000	4 000	4 000	4 000	20 000
13	001	2021/124	1/3	Outros bens	02 020121	O					0215	01/2021	12/2025	0	600	600	600	600	600	600	3 000
13	001	2021/124	1/4	Encargos das instalações	02 020201	O					0215	01/2021	12/2025	0	74 940	74 940	81 250	74 940	74 940	74 940	381 010
13	001	2021/124	1/5	Limpeza e higiene	02 020202	O					0215	01/2021	12/2025	0	17 000	17 000	17 000	17 000	17 000	17 000	85 000
13	001	2021/124	1/6	Conservação de bens	02 020203	O					0215	01/2021	12/2025	0	50	50	50	50	50	50	250
13	001	2021/124	1/7	Locação de edifícios	02 020204	O					0215	01/2021	12/2025	0	97 610	97 610	97 610	97 610	97 610	97 610	488 050
13	001	2021/124	1/8	Transportes	02 020210	O					0215	01/2021	12/2025	0	5 000	5 000	5 000	5 000	5 000	5 000	25 000
13	001	2021/124	1/9	Deslocações e estadas	02 020213	O					0215	01/2021	12/2025	0	10 000	10 000	10 000	10 000	10 000	10 000	50 000
13	001	2021/124	1/10	Assistência técnica	02 020219	O					0215	01/2021	12/2025	0	100	100	100	100	100	100	500
13	001	2021/124	1/11	Outros trabalhos especializados	02 020220	O					0215	01/2021	12/2025	0	7 000	7 000	7 000	7 000	7 000	7 000	35 000
13	001	2021/124	1/12	Equipamento administrativo	02 070109	O					0215	01/2021	12/2021	0	3 500	3 500					3 500
13	001	2021/124	1/13	Outro	02 07011002	O					0215	01/2021	12/2021	0	100	100					100
13 001 2021/125 Funcionamento dos serviços - DMC																					
13 001 2021/125 1 Funcionamento dos serviços - DMC																					

Câmara Municipal do Porto

Orçamento Inicial - Grandes Opções do Plano do ano 2021

(valores em euros)

Obj.	Prog.	Projeto		Designação	Código Classificação Orçamental	Forma de Realiz.	Fonte Financiamento (%)				Resp.	Datas (Mês/Ano)		Fases de Exec.	Realizado (a)	Despesas							Total previsto (j) = (a)+(b)+(e)+(f)+(g)+(h)+(i)
																2021			Anos seguintes				
		Ano / Nº	Ação				RP	RG	UE	EM		Início	Fim			Total (b)=(c)+(d)	Financiam. definido (c)	Financiam. não definido (d)	2022 (e)	2023 (f)	2024 (g)	2025 (h)	
<b>13 Governância da Câmara</b>																							
<b>13 001 Funcionamento dos serviços</b>																							
13	001	2021/125	1/1	Outros	02	02010299	O					0206	01/2021	12/2025	0	16 000	16 000	8 000	8 000	8 000	8 000	48 000	
13	001	2021/125	1/2	Limpeza e higiene	02	020104	O					0206	01/2021	12/2025	0	12 500	12 500	12 500	12 500	12 500	12 500	62 500	
13	001	2021/125	1/3	Vestuário e artigos pessoais	02	020107	O					0206	01/2021	12/2025	0	10 500	10 500	10 500	10 500	10 500	10 500	52 500	
13	001	2021/125	1/4	Material de escritório	02	020108	O					0206	01/2021	12/2025	0	33 000	33 000	33 000	33 000	33 000	33 000	165 000	
13	001	2021/125	1/5	Material de consumo clínico	02	020111	O					0206	01/2021	12/2025	0	200	200	200	200	200	200	1 000	
13	001	2021/125	1/6	Outro material-peças	02	020114	O					0206	01/2021	12/2025	0	300	300	300	300	300	300	1 500	
13	001	2021/125	1/7	Outras	02	02011603	O					0206	01/2021	12/2025	0	1 000	1 000	1 000	1 000	1 000	1 000	5 000	
13	001	2021/125	1/8	Ferramentas e utensílios	02	020117	O					0206	01/2021	12/2025	0	2 500	2 500	2 500	2 500	2 500	2 500	12 500	
13	001	2021/125	1/9	Livros e documentação técnica	02	020118	O					0206	01/2021	12/2025	0	250	250	250	250	250	250	1 250	
13	001	2021/125	1/10	Material de educação, cultura e recreio	02	020120	O					0206	01/2021	12/2025	0	4 000	4 000	4 000	4 000	4 000	4 000	20 000	
13	001	2021/125	1/11	Outros bens	02	020121	O					0206	01/2021	12/2025	0	25 000	25 000	25 000	25 000	25 000	25 000	125 000	
13	001	2021/125	1/12	Encargos das instalações	02	020201	O					0206	01/2021	12/2025	0	428 200	428 200	428 200	428 200	428 200	428 200	2 141 000	
13	001	2021/125	1/13	Limpeza e higiene	02	020202	O					0206	01/2021	12/2025	0	383 000	383 000	383 000	383 000	383 000	383 000	1 915 000	
13	001	2021/125	1/14	Conservação de bens	02	020203	O					0206	01/2021	12/2025	0	46 000	46 000	46 000	46 000	46 000	46 000	230 000	
13	001	2021/125	1/15	Locação de edifícios	02	020204	O					0206	01/2021	12/2025	0	325 000	325 000	325 000	325 000	325 000	325 000	1 625 000	
13	001	2021/125	1/16	Locação de outros bens	02	020208	O					0206	01/2021	12/2025	0	25 500	25 500	25 500	25 500	25 500	25 500	127 500	
13	001	2021/125	1/17	Comunicações	02	020209	O					0206	01/2021	12/2025	0	100	100	100	100	100	100	500	
13	001	2021/125	1/18	Transportes	02	020210	O					0206	01/2021	12/2025	0	43 784	43 784	43 784	43 784	43 784	43 784	218 920	
13	001	2021/125	1/19	Seguros	02	020212	O					0206	01/2021	12/2025	0	38 500	38 500	38 500	38 500	38 500	38 500	192 500	
13	001	2021/125	1/20	Assistência técnica	02	020219	O					0206	01/2021	12/2025	0	12 500	12 500	12 500	12 500	12 500	12 500	62 500	
13	001	2021/125	1/21	Outros trabalhos especializados	02	020220	O					0206	01/2021	12/2025	0	150 000	150 000	150 000	150 000	150 000	150 000	750 000	
13	001	2021/125	1/22	Encargos de cobrança de receitas	02	020224	O					0206	01/2021	12/2025	0	4 500	4 500	4 500	4 500	4 500	4 500	22 500	
13	001	2021/125	1/23	Outros	02	02022502	O					0206	01/2021	12/2025	0	130 000	130 000	130 000	130 000	130 000	130 000	650 000	
13	001	2021/125	1/24	Equipamento administrativo	02	070109	O					0206	01/2021	12/2021	0	40 000	40 000					40 000	
13	001	2021/125	1/25	Outro	02	07011002	O					0206	01/2021	12/2021	0	40 000	40 000					40 000	
13	001	2021/125	1/26	Ferramentas e utensílios	02	070111	O					0206	01/2021	12/2021	0	1 500	1 500					1 500	
13	001	2021/125	1/27	Artigos e objetos de valor	02	070112	O					0206	01/2021	12/2021	0	20 000	20 000					20 000	
13	001	2021/125	2	Gestão das Bibliotecas																			
13	001	2021/125	2/1	Material de educação, cultura e recreio	02	020120	O					0206	01/2021	12/2021	0	15 000	15 000					15 000	

# Orçamento Inicial - Grandes Opções do Plano do ano 2021

(valores em euros)

Obj.	Prog.	Projeto		Designação	Código Classificação Orçamental	Forma de Realiz.	Fonte Financiamento (%)				Resp.	Datas (Mês/Ano)		Fases de Exec.	Realizado (a)	Despesas							Total previsto (j) = (a)+(b)+(e)+(f)+(g)+(h)+(i)
																2021			Anos seguintes				
		Ano / Nº	Ação				RP	RG	UE	EM		Início	Fim			Total (b)=(c)+(d)	Financiam. definido (c)	Financiam. não definido (d)	2022 (e)	2023 (f)	2024 (g)	2025 (h)	
<b>13 Governância da Câmara</b>																							
<b>13 001 Funcionamento dos serviços</b>																							
13	001	2021/125	2/2	Outros bens	02 020121	O					0206	01/2021	12/2021	0	20 000	20 000						20 000	
13	001	2021/125	2/3	Transportes	02 020210	O					0206	01/2021	12/2021	0	500	500						500	
13	001	2021/125	2/4	Seguros	02 020212	O					0206	01/2021	12/2021	0	500	500						500	
13	001	2021/125	2/5	Estudos, pareceres, projetos e consultadoria	02 020214	O					0206	01/2021	12/2021	0	100	100						100	
13	001	2021/125	2/6	Outros trabalhos especializados	02 020220	O					0206	01/2021	12/2021	0	25 000	25 000						25 000	
13	001	2021/125	2/7	Outros	02 02022502	O					0206	01/2021	12/2021	0	5 000	5 000						5 000	
13	001	2021/125	2/8	Equipamento administrativo	02 070109	O					0206	01/2021	12/2021	0	8 000	8 000						8 000	
13	001	2021/125	2/9	Outro	02 07011002	O					0206	01/2021	12/2021	0	142 000	142 000						142 000	
13	001	2021/125	3	Gestão de Coleções - Museu da Cidade																			
13	001	2021/125	3/1	Outros bens	02 020121	O					0206	01/2021	12/2021	0	3 500	3 500						3 500	
13	001	2021/125	3/2	Transportes	02 020210	O					0206	01/2021	12/2021	0	500	500						500	
13	001	2021/125	3/3	Seguros	02 020212	O					0206	01/2021	12/2021	0	500	500						500	
13	001	2021/125	3/4	Estudos, pareceres, projetos e consultadoria	02 020214	O					0206	01/2021	12/2021	0	500	500						500	
13	001	2021/125	3/5	Outros trabalhos especializados	02 020220	O					0206	01/2021	12/2023	0	72 055	72 055	7 528	3 764				83 347	
13	001	2021/125	3/6	Outros	02 02022502	O					0206	01/2021	12/2021	0	35 000	35 000						35 000	
13	001	2021/125	3/7	Equipamento administrativo	02 070109	O					0206	01/2021	12/2021	0	5 000	5 000						5 000	
13	001	2021/125	3/8	Outro	02 07011002	O					0206	01/2021	12/2021	0	20 000	20 000						20 000	
13	001	2021/125	4	TMP - infraestruturas																			
13	001	2021/125	4/1	Outros bens	02 020121	O					0206	01/2021	12/2021	0	3 078	3 078						3 078	
13	001	2021/125	4/2	Instalações de serviços	02 07010301	O					0206	01/2021	12/2021	0	119 810	119 810						119 810	
13	001	2021/125	4/3	Equipamento administrativo	02 070109	O					0206	01/2021	12/2021	0	12 565	12 565						12 565	
13	001	2021/125	4/4	Outro	02 07011002	O					0206	01/2021	12/2021	0	22 318	22 318						22 318	
13	001	2021/126		Apoio Administrativo à Assembleia Municipal																			
13	001	2021/126	1	Apoio Administrativo																			
13	001	2021/126	1/1	Livros e documentação técnica	02 020118	O					0202	01/2021	12/2021	0	400	400						400	
13	001	2021/126	1/2	Outros bens	02 020121	O					0202	01/2021	12/2021	0	500	500						500	
13	001	2021/126	1/3	Outros trabalhos especializados	02 020220	O					0202	01/2021	12/2021	0	3 000	3 000						3 000	
13	001	2021/126	1/4	Outros	02 02022502	O					0202	01/2021	12/2021	0	1 115	1 115						1 115	
13	001	2021/127		Funcionamento dos serviços da Assembleia Municipal																			



## Orçamento Inicial - Grandes Opções do Plano do ano 2021

(valores em euros)

Obj.	Prog.	Projeto		Designação	Código Classificação Orçamental	Forma de Realiz.	Fonte Financiamento (%)				Resp.	Datas (Mês/Ano)		Fases de Exec.	Realizado (a)	Despesas					Total previsto (j) = (a)+(b)+(e)+(f)+(g)+(h)+(i)				
																2021			Anos seguintes						
		Ano / Nº	Ação				Total (b)=(c)+(d)	Financiam. definido (c)	Financiam. não definido (d)	2022 (e)		2023 (f)	2024 (g)			2025 (h)	2026 e seg. (i)								
<b>13 Governância da Câmara</b>																									
<b>13 001 Funcionamento dos serviços</b>																									
13	001	2021/127	1	Funcionamento dos serviços - AM																					
13	001	2021/127	1/1	Ajudas de custo	01	010204	O									500	500						500		
13	001	2021/127	1/2	Senhas de presença	01	01021303	O									140 000	140 000		95 010	96 150	97 496	98 959		527 615	
13	001	2021/127	1/3	Material de escritório	01	020108	O									900	900							900	
13	001	2021/127	1/4	Prémios, condecorações e ofertas	01	020115	O									500	500							500	
13	001	2021/127	1/5	Outros bens	01	020121	O									400	400							400	
13	001	2021/127	1/6	Locação de outros bens	01	020208	O									100	100							100	
13	001	2021/127	1/7	Comunicações	01	020209	O									100	100							100	
13	001	2021/127	1/8	Transportes	01	020210	O									100	100							100	
13	001	2021/127	1/9	Representação dos serviços	01	020211	O									1 000	1 000							1 000	
13	001	2021/127	1/10	Seguros	01	020212	O									600	600							600	
13	001	2021/127	1/11	Deslocações e estadas	01	020213	O									10 000	10 000							10 000	
13	001	2021/127	1/12	Seminários, exposições e similares	01	020216	O									15 000	15 000							15 000	
13	001	2021/127	1/13	Outros trabalhos especializados	01	020220	O									21 500	21 500							21 500	
13	001	2021/127	1/14	Outros	01	02022502	O									200	200							200	
13	001	2021/128		Gestão de Espaços Municipais																					
13	001	2021/128	1	Funcionamento dos serviços - PM																					
13	001	2021/128	1/1	Limpeza e higiene	02	020104	O				0211	01/2021	12/2025	0		21 000	21 000		21 000	21 000	21 000	21 000			105 000
13	001	2021/128	1/2	Encargos das instalações	02	020201	O				0211	01/2021	12/2025	0		230 000	230 000		230 000	230 000	230 000	230 000			1 150 000
13	001	2021/128	1/3	Limpeza e higiene	02	020202	O				0211	01/2021	12/2025	0		176 000	176 000		176 000	176 000	176 000	176 000			880 000
13	001	2021/128	1/4	Conservação de bens	02	020203	O				0211	01/2021	12/2025	0		5 950	5 950		5 950	5 950	5 950	5 950			29 750
13	001	2021/129		Programas ocupacionais e/ou estágios profissionais - ação financiada																					
13	001	2021/129	1	Programas ocupacionais e/ou estágios profissionais																					
13	001	2021/129	1/1	Transportes	02	020210	O			85	0205	01/2021	12/2021	0		2 000	2 000								2 000
13	001	2021/129	1/2	Seguros	02	020212	O			85	0205	01/2021	12/2021	0		20 000	20 000								20 000
13	001	2021/129	1/3	Programas ocupacionais	02	04060201	O			85	0205	01/2021	12/2021	0		5 000	5 000								5 000
13	001	2021/129	1/4	Programas ocupacionais	02	04080201	O			85	0205	01/2021	12/2021	0		20 000	20 000								20 000
13	001	2021/130		Funcionamento dos serviços - DMRH																					
13	001	2021/130	1	Funcionamento dos serviços - DMRH																					

Câmara Municipal do Porto

Orçamento Inicial - Grandes Opções do Plano do ano 2021

(valores em euros)

Obj.	Prog.	Projeto		Designação	Código Classificação Orçamental	Forma de Realiz.	Fonte Financiamento (%)				Resp.	Datas (Mês/Ano)		Fases de Exec.	Realizado (a)	Despesas					Total previsto (j) = (a)+(b)+(e)+(f)+(g)+(h)+(i)
																2021			Anos seguintes		
		Ano / Nº	Ação				RP	RG	UE	EM		Início	Fim			Total (b)=(c)+(d)	Financiam. definido (c)	Financiam. não definido (d)	2022 (e)	2023 (f)	
<b>13 Governância da Câmara</b>																					
<b>13 001 Funcionamento dos serviços</b>																					
13	001	2021/130	1/1	Limpeza e higiene	02 020104	O					0205	01/2021	12/2025	0	5 000	5 000	5 000	5 000	5 000	5 000	25 000
13	001	2021/130	1/2	Vestuário e artigos pessoais	02 020107	O					0205	01/2021	12/2025	0	250	250	250	250	250	250	1 250
13	001	2021/130	1/3	Material de escritório	02 020108	O					0205	01/2021	12/2025	0	6 200	6 200	6 200	6 200	6 200	6 200	31 000
13	001	2021/130	1/4	Livros e documentação técnica	02 020118	O					0205	01/2021	12/2025	0	200	200	200	200	200	200	1 000
13	001	2021/130	1/5	Outros bens	02 020121	O					0205	01/2021	12/2025	0	10 000	10 000	10 736	10 736	10 736	10 736	52 944
13	001	2021/130	1/6	Encargos das instalações	02 020201	O					0205	01/2021	12/2025	0	20 000	20 000	20 000	20 000	20 000	20 000	100 000
13	001	2021/130	1/7	Limpeza e higiene	02 020202	O					0205	01/2021	12/2025	0	23 000	23 000	23 000	23 000	23 000	23 000	115 000
13	001	2021/130	1/8	Conservação de bens	02 020203	O					0205	01/2021	12/2025	0	100	100	100	100	100	100	500
13	001	2021/130	1/9	Locação de edifícios	02 020204	O					0205	01/2021	12/2025	0	87 000	87 000	87 000	87 000	87 000	87 000	435 000
13	001	2021/130	1/10	Locação de outros bens	02 020208	O					0205	01/2021	12/2025	0	13 000	13 000	13 000	13 000	13 000	13 000	65 000
13	001	2021/130	1/11	Comunicações	02 020209	O					0205	01/2021	12/2025	0	100	100	100	100	100	100	500
13	001	2021/130	1/12	Deslocações e estadas	02 020213	O					0205	01/2021	12/2025	0	5 000	5 000	5 000	5 000	5 000	5 000	25 000
13	001	2021/130	1/13	Anúncios e publicações obrigatórias	02 02021701	O					0205	01/2021	12/2025	0	10 000	10 000	10 000	10 000	10 000	10 000	50 000
13	001	2021/130	1/14	Assistência técnica	02 020219	O					0205	01/2021	12/2025	0	2 000	2 000	2 000	2 000	2 000	2 000	10 000
13	001	2021/130	1/15	Outros trabalhos especializados	02 020220	O					0205	01/2021	12/2025	0	3 000	3 000	3 000	3 000	3 000	3 000	15 000
13	001	2021/130	1/16	Equipamento administrativo	02 070109	O					0205	01/2021	12/2021	0	18 000	18 000					18 000
13 001 2021/131 Funcionamento dos Refeitórios Municipais																					
13 001 2021/131 1 Funcionamento dos Refeitórios Municipais																					
13	001	2021/131	1/1	Alimentação-refeições confeccionadas	02 020105	O					0205	01/2021	12/2021	0	400	400					400
13	001	2021/131	1/2	Outros trabalhos especializados	02 020220	O					0205	01/2021	12/2021	0	400	400					400
13 001 2021/132 Desenvolvimento Corporativo e Bem- Estar																					
13 001 2021/132 1 Desenvolvimento Corporativo e Bem- estar																					
13	001	2021/132	1/1	Prémios, condecorações e ofertas	02 020115	O					0205	01/2021	12/2021	0	800	800					800
13	001	2021/132	1/2	Representação dos serviços	02 020211	O					0205	01/2021	12/2021	0	400	400					400
13	001	2021/132	1/3	Estudos, pareceres, projetos e consultadoria	02 020214	O					0205	01/2021	12/2021	0	2 500	2 500					2 500
13	001	2021/132	1/4	Seminários, exposições e similares	02 020216	O					0205	01/2021	12/2021	0	5 000	5 000					5 000
13	001	2021/132	1/5	Outros trabalhos especializados	02 020220	O					0205	01/2021	12/2021	0	35 000	35 000					35 000
13 001 2021/133 Sistema Integrado de Gestão																					
13 001 2021/133 1 Sistema de Gestão Integrada																					

# Orçamento Inicial - Grandes Opções do Plano do ano 2021

(valores em euros)

Obj.	Prog.	Projeto		Designação	Código Classificação Orçamental	Forma de Realiz.	Fonte Financiamento (%)				Resp.	Datas (Mês/Ano)		Fases de Exec.	Realizado (a)	Despesas					Total previsto (j) = (a)+(b)+(e)+(f)+(g)+(h)+(i)	
																2021			Anos seguintes			
		Ano / N°	Ação				RP	RG	UE	EM		Início	Fim			Total (b)=(c)+(d)	Financiam. definido (c)	Financiam. não definido (d)	2022 (e)	2023 (f)		2024 (g)
<b>13 Governância da Câmara</b>																						
<b>13 001 Funcionamento dos serviços</b>																						
13	001	2021/133	1/1	Livros e documentação técnica	02 020118	O					0205	01/2021	12/2021	0	500	500						500
13	001	2021/133	1/2	Estudos, pareceres, projetos e consultadoria	02 020214	O					0205	01/2021	12/2021	0	60 000	60 000						60 000
13	001	2021/133	1/3	Outros trabalhos especializados	02 020220	O					0205	01/2021	12/2021	0	100 000	100 000						100 000
13	001	2021/134		Projeto Inovato-R - ação financiada																		
13	001	2021/134	1	Projeto Inovato-R																		
13	001	2021/134	1/1	Material de escritório	02 020108	O			85		0205	01/2021	12/2021	0	200	200						200
13	001	2021/134	1/2	Deslocações e estadas	02 020213	O			85		0205	01/2021	12/2021	0	5 000	5 000						5 000
13	001	2021/134	1/3	Outros trabalhos especializados	02 020220	O			85		0205	01/2021	12/2021	0	1 500	1 500						1 500
13	001	2021/135		Formação																		
13	001	2021/135	1	Formação financiada																		
13	001	2021/135	1/1	Outros	02 01020602	O					0205	01/2021	12/2021	0	3 300	3 300						3 300
13	001	2021/135	1/2	Financiada	02 02021501	O					0205	01/2021	12/2021	0	100 000	100 000						100 000
13	001	2021/135	1/3	Outros	02 02022502	O					0205	01/2021	12/2021	0	400	400						400
13	001	2021/135	2	Formação não financiada																		
13	001	2021/135	2/1	Outros	02 01020602	O					0205	01/2021	12/2025	0	12 000	12 000	21 260	21 515	21 816	22 144		98 735
13	001	2021/135	2/2	Outros	02 02021502	O					0205	01/2021	12/2021	0	272 000	272 000						272 000
13	001	2021/135	2/3	Outros trabalhos especializados	02 020220	O					0205	01/2021	12/2021	0	4 000	4 000						4 000
13	001	2021/135	2/4	Outros	02 02022502	O					0205	01/2021	12/2021	0	2 500	2 500						2 500
13	001	2021/136		Avaliação do Desempenho																		
13	001	2021/136	1	Avaliação do desempenho																		
13	001	2021/136	1/1	Outros trabalhos especializados	02 020220	O					0205	01/2021	12/2021	0	10 000	10 000						10 000
13	001	2021/137		Encargos com a saúde dos trabalhadores																		
13	001	2021/137	1	Encargos com a saúde dos trabalhadores																		
13	001	2021/137	1/1	Produtos químicos e farmacêuticos	02 020109	O					0205	01/2021	12/2021	0	1 000	1 000						1 000
13	001	2021/137	1/2	Material de consumo clínico	02 020111	O					0205	01/2021	12/2021	0	10 000	10 000						10 000
13	001	2021/137	1/3	Outros trabalhos especializados	02 020220	O					0205	01/2021	12/2021	0	100 000	100 000						100 000
13	001	2021/137	1/4	Serviços de saúde	02 020222	O					0205	01/2021	12/2021	0	100	100						100
13	001	2021/138		Despesas com Pessoal																		
13	001	2021/138	1	Despesas com pessoal																		

Câmara Municipal do Porto

Orçamento Inicial - Grandes Opções do Plano do ano 2021

(valores em euros)

Obj.	Prog.	Projeto		Designação	Código Classificação Orçamental	Forma de Realiz.	Fonte Financiamento (%)				Resp.	Datas (Mês/Ano)		Fases de Exec.	Realizado (a)	Despesas					Total previsto (j) = (a)+(b)+(e)+(f)+(g)+(h)+(i)	
																2021			Anos seguintes			
		Ano / N.º	Ação				Total (b)=(c)+(d)	Financiam. definido (c)	Financiam. não definido (d)	2022 (e)		2023 (f)	2024 (g)			2025 (h)	2026 e seg. (i)					
<b>13 Governância da Câmara</b>																						
<b>13 001 Funcionamento dos serviços</b>																						
13	001	2021/138	1/1	Titulares órgãos soberania e memb. órgãos autárq.	02	010101	O					0205	01/2021	12/2025	0	296 000	296 000	318 602	322 425	326 939	331 843	1 595 809
13	001	2021/138	1/2	Pessoal em funções	02	01010401	O					0205	01/2021	12/2025	0	36 000 000	36 000 000	38 156 941	38 614 824	39 155 431	39 742 763	191 669 959
13	001	2021/138	1/3	Recrutamento pessoal para novos postos trabalho	02	01010404	O					0205	01/2021	12/2025	0	137 401	137 401	119 554	120 989	122 682	124 523	625 149
13	001	2021/138	1/4	Pessoal em funções	02	01010601	O					0205	01/2021	12/2025	0	1 551 000	1 551 000	558 723	565 428	573 344	581 944	3 830 439
13	001	2021/138	1/5	Recrutamento pessoal para novos postos trabalho	02	01010604	O					0205	01/2021	12/2025	0	528 000	528 000	340 374	344 458	349 281	354 520	1 916 633
13	001	2021/138	1/6	Pessoal aguardando aposentação	02	010108	O					0205	01/2021	12/2025	0	100 000	100 000	92 470	93 579	94 889	96 313	477 251
13	001	2021/138	1/7	Pessoal em qualquer outra situação	02	010109	O					0205	01/2021	12/2025	0	4 500 000	4 500 000	4 713 822	4 770 388	4 837 173	4 909 731	23 731 114
13	001	2021/138	1/8	Representação	02	010111	O					0205	01/2021	12/2025	0	394 000	394 000	408 854	413 760	419 552	425 846	2 062 012
13	001	2021/138	1/9	Suplementos e prémios	02	010112	O					0205	01/2021	12/2025	0	750 000	750 000	884 663	895 279	907 813	921 430	4 359 185
13	001	2021/138	1/10	Subsídio de refeição	02	01011399	O					0205	01/2021	12/2025	0	3 500 000	3 500 000	3 501 881	3 543 903	3 593 518	3 647 421	17 786 723
13	001	2021/138	1/11	Subsídio de férias e de Natal	02	01011499	O					0205	01/2021	12/2025	0	7 586 000	7 586 000	8 018 172	8 114 390	8 227 991	8 351 411	40 297 964
13	001	2021/138	1/12	Remunerações por doença e maternidade/paternidade	02	010115	O					0205	01/2021	12/2025	0	950 000	950 000	1 543 409	1 561 930	1 583 797	1 607 554	7 246 690
13	001	2021/138	1/13	Gratificações variáveis ou eventuais	02	010201	O					0205	01/2021	12/2025	0	500 000	500 000	531 649	538 029	545 561	553 745	2 668 984
13	001	2021/138	1/14	Horas extraordinárias	02	010202	O					0205	01/2021	12/2025	0	200 000	200 000	368 696	373 120	378 344	384 019	1 704 179
13	001	2021/138	1/15	Ajudas de custo	02	010204	O					0205	01/2021	12/2025	0	15 000	15 000	40 161	40 643	41 212	41 830	178 846
13	001	2021/138	1/16	Abono para falhas	02	010205	O					0205	01/2021	12/2025	0	17 080	17 080	22 322	22 590	22 906	23 249	108 147
13	001	2021/138	1/17	Subsídio de trabalho noturno	02	010210	O					0205	01/2021	12/2025	0	140 000	140 000	188 597	190 861	193 533	196 436	909 427
13	001	2021/138	1/18	Subsídio de turno	02	010211	O					0205	01/2021	12/2025	0	1 650 000	1 650 000	1 460 543	1 478 070	1 498 763	1 521 244	7 608 620
13	001	2021/138	1/19	Indemnizações por cessação de funções	02	010212	O					0205	01/2021	12/2025	0	58 706	58 706	81 107	82 081	83 230	84 478	389 602
13	001	2021/138	1/20	Prémios de desempenho	02	01021301	O					0205	01/2021	12/2025	0	100	100					100
13	001	2021/138	1/21	Outros	02	01021302	O					0205	01/2021	12/2025	0	147 000	147 000	111 610	112 949	114 530	116 248	602 337
13	001	2021/138	1/22	Senhas de presença	02	01021303	O					0205	01/2021	12/2025	0	20 000	20 000	16 926	17 129	17 369	17 629	89 053
13	001	2021/138	1/23	Outros abonos em numerário ou espécie	02	010214	O					0205	01/2021	12/2025	0	500 000	500 000	635 989	643 621	652 631	662 421	3 094 662
13	001	2021/138	1/24	Encargos com a saúde	02	010301	O					0205	01/2021	12/2025	0	2 200 000	2 200 000	2 702 354	2 734 783	2 773 070	2 814 666	13 224 873
13	001	2021/138	1/25	Outros encargos com a saúde	02	010302	O					0205	01/2021	12/2025	0	450 000	450 000	615 738	623 127	631 851	641 328	2 962 044
13	001	2021/138	1/26	Subsídio familiar a criança e jovens	02	010303	O					0205	01/2021	12/2025	0	221 000	221 000	283 321	286 721	290 735	295 096	1 376 873
13	001	2021/138	1/27	Outras prestações familiares	02	010304	O					0205	01/2021	12/2025	0	245 000	245 000	251 510	254 528	258 092	261 963	1 271 093
13	001	2021/138	1/28	Caixa Geral de Aposentações	02	0103050201	O					0205	01/2021	12/2025	0	10 387 000	10 387 000	11 245 672	11 380 620	11 539 949	11 713 048	56 266 289
13	001	2021/138	1/29	Segurança social regime geral	02	0103050202	O					0205	01/2021	12/2025	0	4 291 000	4 291 000	3 141 705	3 179 405	3 223 917	3 272 276	17 108 303

# Orçamento Inicial - Grandes Opções do Plano do ano 2021

(valores em euros)

Obj.	Prog.	Projeto		Designação	Código Classificação Orçamental	Forma de Realiz.	Fonte Financiamento (%)				Resp.	Datas (Mês/Ano)		Fases de Exec.	Realizado (a)	Despesas							Total previsto (j) = (a)+(b)+(e)+(f)+(g)+(h)+(i)			
																2021			Anos seguintes							
		Ano / Nº	Ação				RP	RG	UE	EM		Início	Fim			Total (b)=(c)+(d)	Financiam. definido (c)	Financiam. não definido (d)	2022 (e)	2023 (f)	2024 (g)	2025 (h)		2026 e seg. (i)		
<b>13 Governância da Câmara</b>																										
<b>13 001 Funcionamento dos serviços</b>																										
13	001	2021/138	1/30	Outros	02	01030503	O						0205	01/2021	12/2025	0		1 000	1 000							1 000
13	001	2021/138	1/31	Acidentes em serviço e doenças profissionais	02	010306	O						0205	01/2021	12/2025	0		45 000	45 000		27 259	27 586	27 972	28 392		156 209
13	001	2021/138	1/32	Outras pensões	02	010308	O						0205	01/2021	12/2025	0		1 150 000	1 150 000		1 645 416	1 665 161	1 688 473	1 713 800		7 862 850
13	001	2021/138	1/33	Seguros acidentes trabalho e doenças profissionais	02	01030901	O						0205	01/2021	12/2025	0		1 300 000	1 300 000		1 441 438	1 458 735	1 479 158	1 501 345		7 180 676
13	001	2021/138	1/34	Eventualidade maternidade, paternidade e adoção	02	01031001	O						0205	01/2021	12/2025	0		200 000	200 000		160 086	162 007	164 275	166 739		853 107
13	001	2021/139		Contratos Transversais																						
13	001	2021/139	1	Contratos Transversais																						
13	001	2021/139	1/1	Pessoal em regime de tarefa ou avença	02	010107	O						0205	01/2021	12/2025	0		300 000	300 000		764 559	773 733	784 566	796 334		3 419 192
13	001	2021/139	1/2	Outros trabalhos especializados	02	020220	O						0205	01/2021	12/2021	0		10 000	10 000							10 000
13	001	2021/140		Auditorias e Controlo Interno																						
13	001	2021/140	1	Auditorias, Levantamentos e Apuramentos																						
13	001	2021/140	1/1	Livros e documentação técnica	02	020118	O						0202	01/2021	12/2021	0		200	200							200
13	001	2021/140	1/2	Estudos, pareceres, projetos e consultadoria	02	020214	O						0202	01/2021	12/2021	0		100	100							100
13	001	2021/140	1/3	Outros	02	02022502	O						0202	01/2021	12/2021	0		200	200							200
13	001	2021/140	1/4	Transferências diversas	02	0407011002	O						0202	01/2021	12/2021	0		75	75							75
13	001	2021/141		Funcionamento interno do DMRIP																						
13	001	2021/141	1	Funcionamento interno do DMRIP																						
13	001	2021/141	1/1	Vestuário e artigos pessoais	02	020107	O						0202	01/2021	12/2021	0		850	850							850
13	001	2021/141	2	Conservação do Edifício dos Paços do Concelho e Casa do Roseiral																						
13	001	2021/141	2/1	Outros	02	02010299	O						0202	01/2021	12/2021	0		100	100							100
13	001	2021/141	2/2	Outros bens	02	020121	O						0202	01/2021	12/2021	0		17 060	17 060							17 060
13	001	2021/141	2/3	Conservação de bens	02	020203	O						0202	01/2021	12/2021	0		20 000	20 000							20 000
13	001	2021/141	2/4	Artigos e objectos de valor	02	070112	O						0202	01/2021	12/2021	0		6 823	6 823							6 823
13	001	2021/142		Apoio Administrativo ao Executivo Municipal																						
13	001	2021/142	1	Apoio Administrativo																						
13	001	2021/142	1/1	Livros e documentação técnica	02	020118	O						0202	01/2021	12/2021	0		100	100							100
13	001	2021/142	1/2	Comunicações	02	020209	O						0202	01/2021	12/2021	0		100	100							100
13	001	2021/142	1/3	Outros trabalhos especializados	02	020220	O						0202	01/2021	12/2021	0		1 250	1 250							1 250
13	001	2021/142	2	Publicação e divulgação de Atos																						

Câmara Municipal do Porto

Orçamento Inicial - Grandes Opções do Plano do ano 2021

(valores em euros)

Obj.	Prog.	Projeto		Designação	Código Classificação Orçamental	Forma de Realiz.	Fonte Financiamento (%)				Resp.	Datas (Mês/Ano)		Fases de Exec.	Realizado (a)	Despesas					Total previsto (j) = (a)+(b)+(e)+(f)+(g)+(h)+(i)			
																2021			Anos seguintes					
		Ano / Nº	Ação				RP	RG	UE	EM		Início	Fim			Total (b)=(c)+(d)	Financiam. definido (c)	Financiam. não definido (d)	2022 (e)	2023 (f)		2024 (g)	2025 (h)	2026 e seg. (i)
<b>13 Governância da Câmara</b>																								
<b>13 001 Funcionamento dos serviços</b>																								
13	001	2021/142	2/1	Anúncios e publicações obrigatórias	02	02021701	O					0202	01/2021	12/2021	0	30 000	30 000						30 000	
13	001	2021/142	3	Ato Eleitoral																				
13	001	2021/142	3/1	Outros bens	02	020121	O					0202	01/2021	12/2021	0	2 625	2 625						2 625	
13	001	2021/142	3/2	Locação de outros bens	02	020208	O					0202	01/2021	12/2021	0	45 000	45 000						45 000	
13	001	2021/142	3/3	Outros trabalhos especializados	02	020220	O					0202	01/2021	12/2021	0	17 000	17 000						17 000	
13	001	2021/143		Funcionamento dos serviços - DMP																				
13	001	2021/143	1	Funcionamento dos serviços - DMP																				
13	001	2021/143	1/1	Limpeza e higiene	02	020104	O					0202	01/2021	12/2021	0	15 000	15 000						15 000	
13	001	2021/143	1/2	Material de escritório	02	020108	O					0202	01/2021	12/2021	0	29 750	29 750						29 750	
13	001	2021/143	1/3	Encargos das instalações	02	020201	O					0202	01/2021	12/2021	0	163 483	163 483						163 483	
13	001	2021/143	1/4	Limpeza e higiene	02	020202	O					0202	01/2021	12/2021	0	200 000	200 000						200 000	
13	001	2021/143	1/5	Transportes	02	020210	O					0202	01/2021	12/2021	0	5 000	5 000						5 000	
13	001	2021/143	1/6	Deslocações e estadas	02	020213	O					0202	01/2021	12/2021	0	26 775	26 775						26 775	
13	001	2021/143	1/7	Equipamento administrativo	02	070109	O					0202	01/2021	12/2021	0	5 000	5 000						5 000	
13	001	2021/144		Europe Direct Porto - ação cofinanciada																				
13	001	2021/144	1	Europe Direct Porto - ação cofinanciada																				
13	001	2021/144	1/1	Deslocações e estadas	02	020213	O		48			0202	01/2018	04/2021	0	2 500	2 500						2 500	
13	001	2021/144	1/2	Seminários, exposições e similares	02	020216	O		48			0202	01/2018	04/2021	0	2 903	2 903						2 903	
13	001	2021/144	1/3	Outros trabalhos especializados	02	020220	O		48			0202	01/2018	04/2021	0	3 000	3 000						3 000	
13	001	2021/145		Divulgação e Promoção da marca Porto.																				
13	001	2021/145	1	Divulgação e Promoção da marca Porto.																				
13	001	2021/145	1/1	Outros bens	02	020121	O					0202	01/2021	12/2021	0	1 500	1 500						1 500	
13	001	2021/145	1/2	Outros trabalhos especializados	02	020220	O					0202	01/2021	12/2021	0	2 000	2 000						2 000	
13	001	2021/145	1/3	Outros	02	02022502	O					0202	01/2021	12/2021	0	1 500	1 500						1 500	
13	001	2021/146		Funcionamento dos Serviços - DMPD																				
13	001	2021/146	1	Funcionamento dos serviços - DMPD																				
13	001	2021/146	1/1	Limpeza e higiene	02	020104	O					0228	01/2021	12/2025	0	500	500	500	500	500	500	500	500	2 500
13	001	2021/146	1/2	Material de escritório	02	020108	O					0228	01/2021	12/2025	0	780	780	780	780	780	780	780	780	3 900
13	001	2021/146	1/3	Livros e documentação técnica	02	020118	O					0228	01/2021	12/2025	0	500	500	500	500	500	500	500	500	2 500

Câmara Municipal do Porto

Orçamento Inicial - Grandes Opções do Plano do ano 2021

(valores em euros)

Obj.	Prog.	Projeto		Designação	Código Classificação Orçamental	Forma de Realiz.	Fonte Financiamento (%)				Resp.	Datas (Mês/Ano)		Fases de Exec.	Realizado (a)	Despesas							Total previsto (j) = (a)+(b)+(e)+(f)+(g)+(h)+(i)
																2021			Anos seguintes				
		Ano / Nº	Ação				RP	RG	UE	EM		Início	Fim			Total (b)=(c)+(d)	Financiam. definido (c)	Financiam. não definido (d)	2022 (e)	2023 (f)	2024 (g)	2025 (h)	
<b>13 Governância da Câmara</b>																							
<b>13 001 Funcionamento dos serviços</b>																							
13	001	2021/146	1/4	Limpeza e higiene	02	020202	O					0228	01/2021	12/2025	0	1 500	1 500	1 500	1 500	1 500	1 500	7 500	
13	001	2021/146	1/5	Transportes	02	020210	O					0228	01/2021	12/2025	0	100	100	100	100	100	100	500	
13	001	2021/146	1/6	Deslocações e estadas	02	020213	O					0228	01/2021	12/2025	0	300	300	300	300	300	300	1 500	
13	001	2021/146	1/7	Outros trabalhos especializados	02	020220	O					0228	01/2021	12/2025	0	7 500	7 500	7 500	7 500	7 500	7 500	37 500	
13	001	2021/146	1/8	Outros	02	02022502	O					0228	01/2021	12/2025	0	675	675	675	675	675	675	3 375	
13	001	2021/146	1/9	Equipamento administrativo	02	070109	O					0228	01/2021	12/2021	0	2 125	2 125					2 125	
13 001 2021/147 Relacionamento com o município																							
13 001 2021/147 1 Funcionamento do Gabinete do Município																							
13	001	2021/147	1/1	Limpeza e higiene	02	020104	O					0220	01/2021	12/2025	0	500	500	500	500	500	500	2 500	
13	001	2021/147	1/2	Vestuário e artigos pessoais	02	020107	O					0220	01/2021	12/2025	0	2 000	2 000	2 000	2 000	2 000	2 000	10 000	
13	001	2021/147	1/3	Material de escritório	02	020108	O					0220	01/2021	12/2025	0	11 000	11 000	11 000	11 000	11 000	11 000	55 000	
13	001	2021/147	1/4	Ferramentas e utensílios	02	020117	O					0220	01/2021	12/2025	0	100	100	100	100	100	100	500	
13	001	2021/147	1/5	Livros e documentação técnica	02	020118	O					0220	01/2021	12/2025	0	100	100	100	100	100	100	500	
13	001	2021/147	1/6	Outros bens	02	020121	O					0220	01/2021	12/2025	0	200	200	200	200	200	200	1 000	
13	001	2021/147	1/7	Encargos das instalações	02	020201	O					0220	01/2021	12/2025	0	400	400	400	400	400	400	2 000	
13	001	2021/147	1/8	Limpeza e higiene	02	020202	O					0220	01/2021	12/2025	0	2 500	2 500	2 500	2 500	2 500	2 500	12 500	
13	001	2021/147	1/9	Conservação de bens	02	020203	O					0220	01/2021	12/2025	0	500	500	500	500	500	500	2 500	
13	001	2021/147	1/10	Comunicações	02	020209	O					0220	01/2021	12/2025	0	130 000	130 000	130 000	130 000	130 000	130 000	650 000	
13	001	2021/147	1/11	Transportes	02	020210	O					0220	01/2021	12/2025	0	500	500	500	500	500	500	2 500	
13	001	2021/147	1/12	Deslocações e estadas	02	020213	O					0220	01/2021	12/2025	0	500	500	500	500	500	500	2 500	
13	001	2021/147	1/13	Estudos, pareceres, projetos e consultadoria	02	020214	O					0220	01/2021	12/2025	0	1 000	1 000	1 000	1 000	1 000	1 000	5 000	
13	001	2021/147	1/14	Assistência técnica	02	020219	O					0220	01/2021	12/2025	0	100	100	100	100	100	100	500	
13	001	2021/147	1/15	Outros	02	02022502	O					0220	01/2021	12/2025	0	137	137	137	137	137	137	685	
13	001	2021/147	1/16	Equipamento administrativo	02	070109	O					0220	01/2021	12/2021	0	7 000	7 000					7 000	
13 001 2021/148 Modernização e Simplificação Administrativa																							
13 001 2021/148 1 Modernização e Simplificação Administrativa																							
13	001	2021/148	1/1	Outros trabalhos especializados	02	020220	O					0220	01/2021	12/2021	0	27 500	27 500					27 500	
13	001	2021/149		Divulgação e promoção interna e externa da imagem do universo da CMP																			





Câmara Municipal do Porto

Orçamento Inicial - Grandes Opções do Plano do ano 2021

(valores em euros)

Obj.	Prog.	Projeto		Designação	Código Classificação Orçamental	Forma de Realiz.	Fonte Financiamento (%)				Resp.	Datas (Mês/Ano)		Fases de Exec.	Realizado (a)	Despesas					Total previsto (j) = (a)+(b)+(e)+(f)+(g)+(h)+(i)				
																2021			Anos seguintes						
		Ano / Nº	Ação				RP	RG	UE	EM		Início	Fim			Total (b)=(c)+(d)	Financiam. definido (c)	Financiam. não definido (d)	2022 (e)	2023 (f)		2024 (g)	2025 (h)	2026 e seg. (i)	
<b>13 Governância da Câmara</b>																									
<b>13 001 Funcionamento dos serviços</b>																									
13	001	2021/152		Custódia e gestão de arquivos																					
13	001	2021/152	1	Serviços de custódia e gestão de arquivos																					
13	001	2021/152	1/1	02	020220	O					0220	01/2021	12/2023	0	10 000	10 000		10 000	10 000						30 000
13	001	2021/153		Funcionamento dos serviços - DMEc																					
13	001	2021/153	1	Funcionamento dos serviços - DMEc																					
13	001	2021/153	1/1	02	020108	O					0227	01/2021	12/2025	0	7 815	7 815		7 815	7 815	7 815	7 815				39 075
13	001	2021/153	1/2	02	020209	O					0227	01/2021	12/2025	0	750	750		750	750	750	750				3 750
13	001	2021/153	1/3	02	020210	O					0227	01/2021	12/2025	0	1 500	1 500		1 500	1 500	1 500	1 500				7 500
13	001	2021/153	1/4	02	020211	O					0227	01/2021	12/2025	0	1 000	1 000		1 000	1 000	1 000	1 000				5 000
13	001	2021/153	1/5	02	020213	O					0227	01/2021	12/2025	0	3 500	3 500		3 500	3 500	3 500	3 500				17 500
13	001	2021/153	1/6	02	020220	O					0227	01/2021	12/2025	0	400	400		400	400	400	400				2 000
13	001	2021/153	1/7	02	02022502	O					0227	01/2021	12/2025	0	1 000	1 000		1 000	1 000	1 000	1 000				5 000
13	001	2021/153	1/8	02	070109	O					0227	01/2021	12/2021	0	1 000	1 000		1 000	1 000	1 000	1 000				1 000
13	001	2021/154		Funcionamento dos serviços - DMMT																					
13	001	2021/154	1	Funcionamentos dos serviços - DMMT																					
13	001	2021/154	1/1	02	02010299	O					0208	01/2021	12/2025	0	2 000	2 000		2 000	2 000	2 000	2 000				10 000
13	001	2021/154	1/2	02	020104	O					0208	01/2021	12/2025	0	3 000	3 000		3 000	3 000	3 000	3 000				15 000
13	001	2021/154	1/3	02	020107	O					0208	01/2021	12/2025	0	30 000	30 000		30 000	30 000	30 000	30 000				150 000
13	001	2021/154	1/4	02	020108	O					0208	01/2021	12/2025	0	10 000	10 000		10 000	10 000	10 000	10 000				50 000
13	001	2021/154	1/5	02	020118	O					0208	01/2021	12/2025	0	500	500		500	500	500	500				2 500
13	001	2021/154	1/6	02	020121	O					0208	01/2021	12/2025	0	4 000	4 000		4 000	4 000	4 000	4 000				20 000
13	001	2021/154	1/7	02	020201	O					0208	01/2021	12/2025	0	90 000	90 000		91 400	90 000	90 000	90 000				451 400
13	001	2021/154	1/8	02	020202	O					0208	01/2021	12/2025	0	12 000	12 000		12 000	12 000	12 000	12 000				60 000
13	001	2021/154	1/9	02	020203	O					0208	01/2021	12/2025	0	15 000	15 000		15 000	15 000	15 000	15 000				75 000
13	001	2021/154	1/10	02	020208	O					0208	01/2021	12/2025	0	500	500		950	950	950	950				4 300
13	001	2021/154	1/11	02	020210	O					0208	01/2021	12/2025	0	15 000	15 000		15 000	15 000	15 000	15 000				75 000
13	001	2021/154	1/12	02	020213	O					0208	01/2021	12/2025	0	10 000	10 000		10 000	10 000	10 000	10 000				50 000
13	001	2021/154	1/13	02	020219	O					0208	01/2021	12/2025	0	200	200		200	200	200	200				1 000
13	001	2021/154	1/14	02	020220	O					0208	01/2021	12/2025	0	2 500	2 500		2 500	2 500	2 500	2 500				12 500

# Orçamento Inicial - Grandes Opções do Plano do ano 2021

(valores em euros)

Obj.	Prog.	Projeto		Designação	Código Classificação Orçamental	Forma de Realiz.	Fonte Financiamento (%)				Resp.	Datas (Mês/Ano)		Fases de Exec.	Realizado (a)	Despesas							Total previsto (j) = (a)+(b)+(e)+(f)+(g)+(h)+(i)
																2021			Anos seguintes				
		Ano / Nº	Ação				RP	RG	UE	EM		Início	Fim			Total (b)=(c)+(d)	Financiam. definido (c)	Financiam. não definido (d)	2022 (e)	2023 (f)	2024 (g)	2025 (h)	
<b>13 Governância da Câmara</b>																							
<b>13 001 Funcionamento dos serviços</b>																							
13	001	2021/154	1/15	Equipamento administrativo	02 070109	O					0208	01/2021	12/2021	0	12 000	12 000							12 000
13	001	2021/154	1/16	Outro	02 07011002	O					0208	01/2021	12/2021	0	600	600							600
13	001	2021/154	1/17	Ferramentas e utensílios	02 070111	O					0208	01/2021	12/2021	0	100	100							100
13	001	2021/155		Assegurar a gestão eficaz dos recursos da DMSJ																			
13	001	2021/155	1	Funcionamento dos serviços - DMSJ																			
13	001	2021/155	1/1	Material de escritório	02 020108	O					0213	01/2021	12/2025	0	7 500	7 500	7 500	7 500	7 500	7 500			37 500
13	001	2021/155	1/2	Livros e documentação técnica	02 020118	O					0213	01/2021	12/2025	0	800	800	800	800	800	800			4 000
13	001	2021/155	1/3	Comunicações	02 020209	O					0213	01/2021	12/2025	0	100	100	100	100	100	100			500
13	001	2021/155	1/4	Transportes	02 020210	O					0213	01/2021	12/2025	0	150	150	150	150	150	150			750
13	001	2021/155	1/5	Deslocações e estadas	02 020213	O					0213	01/2021	12/2025	0	150	150	150	150	150	150			750
13	001	2021/155	1/6	Assistência técnica	02 020219	O					0213	01/2021	12/2025	0	100	100	100	100	100	100			500
13	001	2021/155	1/7	Outros trabalhos especializados	02 020220	O					0213	01/2021	12/2025	0	10 500	10 500	10 500	10 500	10 500	10 500			52 500
13	001	2021/155	1/8	Equipamento administrativo	02 070109	O					0213	01/2021	12/2021	0	4 000	4 000							4 000
13	001	2021/156		Representação Judicial e Assessoria Jurídica.																			
13	001	2021/156	1	Assegurar uma representação jurídica e judicial especializada																			
13	001	2021/156	1/1	Estudos, pareceres, projetos e consultadoria	02 020214	O					0213	01/2021	12/2021	0	616 000	616 000							616 000
13	001	2021/156	1/2	Outros	02 02022502	O					0213	01/2021	12/2021	0	80 000	80 000							80 000
13	001	2021/157		Gestão dos Processos de Contraordenações e de Execuções Fiscais																			
13	001	2021/157	1	Assegurar a eficácia e eficiência na tramitação dos processos contraordenacionais e de execução fiscal																			
13	001	2021/157	1/1	Outros trabalhos especializados	02 020220	O					0213	01/2021	12/2021	0	15 800	15 800							15 800
13	001	2021/157	1/2	Outros	02 02022502	O					0213	01/2021	12/2021	0	350	350							350
13	001	2021/157	1/3	Outras	02 0602030402	O					0213	01/2021	12/2021	0	100	100							100
13	001	2021/158		Participação e promoção de projetos de reorganização e modernização administrativa																			
13	001	2021/158	1	Partilha e gestão de conhecimento																			
13	001	2021/158	1/1	Prémios, condecorações e ofertas	02 020115	O					0213	01/2021	12/2021	0	50	50							50
13	001	2021/158	1/2	Outros bens	02 020121	O					0213	01/2021	12/2021	0	100	100							100
13	001	2021/158	1/3	Outros trabalhos especializados	02 020220	O					0213	01/2021	12/2021	0	50	50							50
13	001	2021/159		Funcionamento dos serviços																			

Câmara Municipal do Porto

Orçamento Inicial - Grandes Opções do Plano do ano 2021

(valores em euros)

Obj.	Prog.	Projeto		Designação	Código Classificação Orçamental	Forma de Realiz.	Fonte Financiamento (%)				Resp.	Datas (Mês/Ano)		Fases de Exec.	Realizado (a)	Despesas					Total previsto (j) = (a)+(b)+(e)+(f)+(g)+(h)+(i)						
																2021			Anos seguintes								
		Ano / Nº	Ação				Total (b)=(c)+(d)	Financiam. definido (c)	Financiam. não definido (d)	2022 (e)		2023 (f)	2024 (g)			2025 (h)	2026 e seg. (i)										
<b>13 Governância da Câmara</b>																											
<b>13 001 Funcionamento dos serviços</b>																											
13	001	2021/159	1	Funcionamento dos serviços - BSB																							
13	001	2021/159	1/1	Limpeza e higiene	02	020104	O						0212	01/2021	12/2025	0		4 000	4 000		4 000	4 000	4 000	4 000		20 000	
13	001	2021/159	1/2	Material de escritório	02	020108	O						0212	01/2021	12/2025	0		4 000	4 000		4 000	4 000	4 000	4 000		20 000	
13	001	2021/159	1/3	Encargos das instalações	02	020201	O						0212	01/2021	12/2025	0		110 000	110 000		150 000	110 000	110 000	110 000		590 000	
13	001	2021/159	1/4	Limpeza e higiene	02	020202	O						0212	01/2021	12/2025	0		60 000	60 000		60 000	60 000	60 000	60 000		300 000	
13	001	2021/159	1/5	Transportes	02	020210	O						0212	01/2021	12/2025	0		500	500		500	500	500	500		2 500	
13	001	2021/159	1/6	Deslocações e estadas	02	020213	O						0212	01/2021	12/2025	0		12 000	12 000		12 000	12 000	12 000	12 000		60 000	
13	001	2021/159	1/7	Equipamento administrativo	02	070109	O						0212	01/2021	12/2025	0		60 000	60 000		60 000	60 000	60 000	60 000		300 000	
13	001	2021/160		Funcionamento do DMF																							
13	001	2021/160	1	Funcionamento administrativo e tecnico de suporte ao DMF																							
13	001	2021/160	1/1	Limpeza e higiene	02	020104	O						0218	01/2021	12/2025	0		100	100		100	100	100	100		500	
13	001	2021/160	1/2	Vestuário e artigos pessoais	02	020107	O						0218	01/2021	12/2025	0		1 000	1 000		1 000	1 000	1 000	1 000		5 000	
13	001	2021/160	1/3	Material de escritório	02	020108	O						0218	01/2021	12/2025	0		8 000	8 000		8 000	80 000	8 000	8 000		112 000	
13	001	2021/160	1/4	Ferramentas e utensílios	02	020117	O						0218	01/2021	12/2025	0		1 000	1 000		1 000	1 000	1 000	1 000		5 000	
13	001	2021/160	1/5	Livros e documentação técnica	02	020118	O						0218	01/2021	12/2025	0		20	20		20	20	20	20		100	
13	001	2021/160	1/6	Locação de outros bens	02	020208	O						0218	01/2021	12/2025	0		2 000	2 000		2 000	2 000	2 000	2 000		10 000	
13	001	2021/160	1/7	Transportes	02	020210	O						0218	01/2021	12/2025	0		30 000	30 000		30 000	30 000	30 000	30 000		150 000	
13	001	2021/160	1/8	Outros trabalhos especializados	02	020220	O						0218	01/2021	12/2025	0		1 500	1 500		1 500	1 500	1 500	1 500		7 500	
13	001	2021/160	1/9	Equipamento administrativo	02	070109	O						0218	01/2021	12/2021	0		2 000	2 000							2 000	
13	001	2021/160	1/10	Outro	02	07011002	O						0218	01/2021	12/2021	0		3 000	3 000							3 000	
13	001	2021/161		Sensibilização e informação para a cidadania																							
13	001	2021/161	1	Informação e sensibilização para a promoção da Cidadania																							
13	001	2021/161	1/1	Outros bens	02	020121	O						0218	01/2021	12/2021	0		50	50							50	
13	001	2021/161	1/2	Outros trabalhos especializados	02	020220	O						0218	01/2021	12/2021	0		50	50							50	
13	001	2021/162		Ações de fiscalização de obras particulares, atividades económicas específicas																							
13	001	2021/162	1	Fiscalização de postos de abastecimento de combustíveis, depósitos de gás e redes de distribuição																							
13	001	2021/162	1/1	Outros trabalhos especializados	02	020220	O						0218	01/2021	12/2021	0		2 500	2 500							2 500	



Câmara Municipal do Porto

Orçamento Inicial - Grandes Opções do Plano do ano 2021

(valores em euros)

Obj.	Prog.	Projeto		Designação	Código Classificação Orçamental	Forma de Realiz.	Fonte Financiamento (%)				Resp.	Datas (Mês/Ano)		Fases de Exec.	Realizado (a)	Despesas					Total previsto (j) = (a)+(b)+(e)+(f)+(g)+(h)+(i)	
																2021			Anos seguintes			
		Ano / Nº	Ação				RP	RG	UE	EM		Início	Fim			Total (b)=(c)+(d)	Financiam. definido (c)	Financiam. não definido (d)	2022 (e)	2023 (f)		2024 (g)
<b>13 Governância da Câmara</b>																						
<b>13 001 Funcionamento dos serviços</b>																						
13	001	2021/166	2/4	Locação de material de informática	02	020205	O					0210	01/2021	12/2025	0	11 316	11 316	11 316	11 316	11 316	11 316	56 580
13	001	2021/166	2/5	Comunicações	02	020209	O					0210	01/2021	12/2025	0	237 845	237 845	237 845	237 845	237 845	237 845	1 189 225
13	001	2021/166	2/6	Estudos, pareceres, projetos e consultadoria	02	020214	O					0210	01/2021	12/2025	0	155 390	155 390	155 390	155 390	155 390	155 390	776 950
13	001	2021/166	2/7	Assistência técnica	02	020219	O					0210	01/2021	12/2025	0	234 806	234 806	234 806	234 806	234 806	234 806	1 174 030
13	001	2021/166	2/8	Outros trabalhos especializados	02	020220	O					0210	01/2021	12/2025	0	180 170	180 170	180 170	180 170	180 170	180 170	900 850
13	001	2021/166	2/9	Encargos de cobrança de receitas	02	020224	O					0210	01/2021	12/2021	0	10	10					10
13	001	2021/166	2/10	Outros	02	02022502	O					0210	01/2021	12/2025	0	300 378	300 378	300 378	300 378	300 378	300 378	1 501 890
13	001	2021/166	2/11	Outros investimentos	02	070115	O					0210	01/2021	12/2021	0	7 500	7 500					7 500
13	001	2021/167		Reorganização e modernização dos serviços																		
13	001	2021/167	1	Funcionamento dos serviços - DMPC																		
13	001	2021/167	1/1	Limpeza e higiene	02	020104	O					0224	01/2021	12/2025	0	2 000	2 000	2 000	2 000	2 000	2 000	10 000
13	001	2021/167	1/2	Vestuário e artigos pessoais	02	020107	O					0224	01/2021	12/2025	0	1 350	1 350	1 350	1 350	1 350	1 350	6 750
13	001	2021/167	1/3	Material de escritório	02	020108	O					0224	01/2021	12/2025	0	1 000	1 000	1 000	1 000	1 000	1 000	5 000
13	001	2021/167	1/4	Material de consumo clínico	02	020111	O					0224	01/2021	12/2025	0	200	200	200	200	200	200	1 000
13	001	2021/167	1/5	Outros bens	02	020121	O					0224	01/2021	12/2025	0	1 000	1 000	1 000	1 000	1 000	1 000	5 000
13	001	2021/167	1/6	Encargos das instalações	02	020201	O					0224	01/2021	12/2025	0	4 000	4 000	4 000	4 000	4 000	4 000	20 000
13	001	2021/167	1/7	Limpeza e higiene	02	020202	O					0224	01/2021	12/2025	0	8 000	8 000	8 000	8 000	8 000	8 000	40 000
13	001	2021/167	1/8	Conservação de bens	02	020203	O					0224	01/2021	12/2025	0	500	500	500	500	500	500	2 500
13	001	2021/167	1/9	Transportes	02	020210	O					0224	01/2021	12/2025	0	1 000	1 000	1 000	1 000	1 000	1 000	5 000
13	001	2021/167	1/10	Representação dos serviços	02	020211	O					0224	01/2021	12/2025	0	50	50	50	50	50	50	250
13	001	2021/167	1/11	Deslocações e estadas	02	020213	O					0224	01/2021	12/2025	0	2 000	2 000	2 000	2 000	2 000	2 000	10 000
13	001	2021/167	1/12	Vigilância e segurança	02	020218	O					0224	01/2021	12/2025	0	100	100	100	100	100	100	500
13	001	2021/167	1/13	Assistência técnica	02	020219	O					0224	01/2021	12/2025	0	200	200	200	200	200	200	1 000
13	001	2021/167	1/14	Outros	02	02022502	O					0224	01/2021	12/2025	0	200	200	200	200	200	200	1 000
13	001	2021/167	1/15	Equipamento administrativo	02	070109	O					0224	01/2021	12/2021	0	2 000	2 000					2 000
13	001	2021/167	1/16	Outro	02	07011002	O					0224	01/2021	12/2021	0	1 500	1 500					1 500
13	001	2021/168		Funcionamento dos serviços																		
13	001	2021/168	1	Funcionamento dos serviços - DMFP																		
13	001	2021/168	1/1	Limpeza e higiene	02	020104	O					0204	01/2021	12/2025	0	2 550	2 550	2 550	2 550	2 550	2 550	12 750

Câmara Municipal do Porto

Orçamento Inicial - Grandes Opções do Plano do ano 2021

(valores em euros)

Obj.	Prog.	Projeto		Designação	Código Classificação Orçamental	Forma de Realiz.	Fonte Financiamento (%)				Resp.	Datas (Mês/Ano)		Fases de Exec.	Realizado (a)	Despesas					Total previsto (j) = (a)+(b)+(e)+(f)+(g)+(h)+(i)	
																2021			Anos seguintes			
		Ano / Nº	Ação				RP	RG	UE	EM		Início	Fim			Total (b)=(c)+(d)	Financiam. definido (c)	Financiam. não definido (d)	2022 (e)	2023 (f)		2024 (g)
<b>13 Governância da Câmara</b>																						
<b>13 001 Funcionamento dos serviços</b>																						
13	001	2021/168	1/2	Material de escritório	02	020108	O					0204	01/2021	12/2025	0	17 000	17 000	17 000	17 000	17 000	17 000	85 000
13	001	2021/168	1/3	Prémios, condecorações e ofertas	02	020115	O					0204	01/2021	12/2025	0	255	255	255	255	255	255	1 275
13	001	2021/168	1/4	Livros e documentação técnica	02	020118	O					0204	01/2021	12/2025	0	255	255	255	255	255	255	1 275
13	001	2021/168	1/5	Outros bens	02	020121	O					0204	01/2021	12/2025	0	41 905	41 905	41 905	41 905	41 905	41 905	209 525
13	001	2021/168	1/6	Encargos das instalações	02	020201	O					0204	01/2021	12/2025	0	400 000	400 000	400 000	400 000	400 000	400 000	2 000 000
13	001	2021/168	1/7	Limpeza e higiene	02	020202	O					0204	01/2021	12/2025	0	85 000	85 000	85 000	85 000	85 000	85 000	425 000
13	001	2021/168	1/8	Conservação de bens	02	020203	O					0204	01/2021	12/2025	0	17 000	17 000	17 000	17 000	17 000	17 000	85 000
13	001	2021/168	1/9	Locação de edifícios	02	020204	O					0204	01/2021	12/2025	0	663 000	663 000	663 000	663 000	663 000	663 000	3 315 000
13	001	2021/168	1/10	Locação de outros bens	02	020208	O					0204	01/2021	12/2025	0	42 500	42 500	42 500	42 500	42 500	42 500	212 500
13	001	2021/168	1/11	Comunicações	02	020209	O					0204	01/2021	12/2025	0	42 500	42 500	42 500	42 500	42 500	42 500	212 500
13	001	2021/168	1/12	Transportes	02	020210	O					0204	01/2021	12/2025	0	2 000	2 000	2 000	2 000	2 000	2 000	10 000
13	001	2021/168	1/13	Representação dos serviços	02	020211	O					0204	01/2021	12/2025	0	255	255	255	255	255	255	1 275
13	001	2021/168	1/14	Deslocações e estadas	02	020213	O					0204	01/2021	12/2025	0	8 500	8 500	8 500	8 500	8 500	8 500	42 500
13	001	2021/168	1/15	Estudos, pareceres, projetos e consultadoria	02	020214	O					0204	01/2021	12/2025	0	632 806	632 806	632 806	632 806	632 806	632 806	3 164 030
13	001	2021/168	1/16	Assistência técnica	02	020219	O					0204	01/2021	12/2025	0	425	425	425	425	425	425	2 125
13	001	2021/168	1/17	Outros trabalhos especializados	02	020220	O					0204	01/2021	12/2025	0	340 000	340 000	340 000	340 000	340 000	340 000	1 700 000
13	001	2021/168	1/18	Outros	02	02022502	O					0204	01/2021	12/2025	0	5 000	5 000	5 000	5 000	5 000	5 000	25 000
13	001	2021/168	1/19	Equipamento administrativo	02	070109	O					0204	01/2021	12/2021	0	20 000	20 000					20 000
13	001	2021/168	2	Solicitadoria																		
13	001	2021/168	2/1	Outros	02	02022502	O					0204	01/2021	12/2021	0	50 000	50 000					50 000
13	001	2021/169		DomusSocial, EM																		
13	001	2021/169	1	DomusSocial, EM - Func. dos serviços																		
13	001	2021/169	1/1	Instalações de serviços - DomusSocial, EM - Func. dos serviços	02	07010301	O					0204	01/2021	12/2023	0	1 750 000	1 750 000	1 000 000	1 000 000			3 750 000
13	001	2021/169	2	DomusSocial, EM - Painéis fotovoltaicos																		
13	001	2021/169	2/1	Instalações de serviços - DomusSocial, EM - Painéis fotovoltaicos	02	07010301	O					0204	01/2021	12/2023	0	850 000	850 000	10 000	10 000			870 000
13	001	2021/170		Outras despesas correntes																		
13	001	2021/170	1	Outras despesas correntes																		
13	001	2021/170	1/1	Encargos de cobrança de receitas	02	020224	O					0204	01/2021	12/2021	0	2 900 000	2 900 000					2 900 000

Câmara Municipal do Porto

Orçamento Inicial - Grandes Opções do Plano do ano 2021

(valores em euros)

Obj.	Prog.	Projeto		Designação	Código Classificação Orçamental	Forma de Realiz.	Fonte Financiamento (%)				Resp.	Datas (Mês/Ano)		Fases de Exec.	Realizado (a)	Despesas							Total previsto (j) = (a)+(b)+(e)+(f)+(g)+(h)+(i)				
																2021			Anos seguintes								
		Ano / Nº	Ação				RP	RG	UE	EM		Início	Fim			Total (b)=(c)+(d)	Financiam. definido (c)	Financiam. não definido (d)	2022 (e)	2023 (f)	2024 (g)	2025 (h)		2026 e seg. (i)			
<b>13 Governância da Câmara</b>																											
<b>13 001 Funcionamento dos serviços</b>																											
13	001	2021/170	1/2	Emolumentos para Tribunal de Contas	02	02022501	O						0204	01/2021	12/2021	0	10 000	10 000								10 000	
13	001	2021/170	1/3	Outras	02	0602010199	O						0204	01/2021	12/2021	0	150 000	150 000								150 000	
13	001	2021/170	1/4	Direitos de autor	02	06020201	O						0204	01/2021	12/2021	0	2 000	2 000								2 000	
13	001	2021/170	1/5	Outras restituições	02	06020301	O						0204	01/2021	12/2021	0	100 000	100 000								100 000	
13	001	2021/170	1/6	IVA pago	02	06020302	O						0204	01/2021	12/2021	0	2 100 000	2 100 000								2 100 000	
13	001	2021/170	1/7	Garantias	02	0602030401	O						0204	01/2021	12/2021	0	10 000	10 000								10 000	
13	001	2021/170	1/8	Outras	02	0602030402	O						0204	01/2021	12/2021	0	7 000	7 000								7 000	
13	001	2021/170	1/9	Outras despesas	02	06020305	O						0204	01/2021	12/2021	0	350 000	350 000								350 000	
13	001	2021/171		Aprovisionamento de bens e serviços																							
13	001	2021/171	1	Contratos transversais																							
13	001	2021/171	1/1	Seguros	02	020212	O						0204	01/2021	12/2025	0	500 000	500 000	500 000	500 000	500 000	500 000				2 500 000	
13	001	2021/172		GO Porto, EM																							
13	001	2021/172	1	GO Porto, EM - Func dos Serviços																							
13	001	2021/172	1/1	Outros - GO Porto, EM	02	02022502	O						0204	01/2021	12/2025	0	300 000	300 000	300 000	300 000	300 000	300 000				1 500 000	
13	001	2021/172	1/2	Instalações de serviços - GO Porto, EM - Func. dos serviços	02	07010301	O						0204	01/2021	12/2025	0	414 572	414 572	539 000	500 000	500 000	500 000				2 453 572	
13	001	2021/173		Funcionamento dos serviços																							
13	001	2021/173	1	Funcionamento dos serviços - DMU																							
13	001	2021/173	1/1	Vestuário e artigos pessoais	02	020107	O						0209	01/2021	12/2025	0	1 000	1 000	1 000	1 000	1 000	1 000				5 000	
13	001	2021/173	1/2	Material de escritório	02	020108	O						0209	01/2021	12/2025	0	20 000	20 000	20 000	20 000	20 000	20 000				100 000	
13	001	2021/173	1/3	Livros e documentação técnica	02	020118	O						0209	01/2021	12/2025	0	500	500	500	500	500	500				2 500	
13	001	2021/173	1/4	Outros bens	02	020121	O						0209	01/2021	12/2025	0	5 000	5 000	5 000	5 000	5 000	5 000				25 000	
13	001	2021/173	1/5	Conservação de bens	02	020203	O						0209	01/2021	12/2025	0	3 500	3 500	3 500	3 500	3 500	3 500				17 500	
13	001	2021/173	1/6	Locação de outros bens	02	020208	O						0209	01/2021	12/2026	0	944	944	944	944	944	944			18 868	23 588	
13	001	2021/173	1/7	Comunicações	02	020209	O						0209	01/2021	12/2025	0	100	100	100	100	100	100				500	
13	001	2021/173	1/8	Transportes	02	020210	O						0209	01/2021	12/2025	0	7 000	7 000	7 000	7 000	7 000	7 000				35 000	
13	001	2021/173	1/9	Deslocações e estadas	02	020213	O						0209	01/2021	12/2025	0	1 000	1 000	1 000	1 000	1 000	1 000				5 000	
13	001	2021/173	1/10	Estudos, pareceres, projetos e consultadoria	02	020214	O						0209	01/2021	12/2025	0	58 000	58 000	58 000	58 000	58 000	58 000				290 000	
13	001	2021/173	1/11	Assistência técnica	02	020219	O						0209	01/2021	12/2025	0	500	500	500	500	500	500				2 500	
13	001	2021/173	1/12	Outros trabalhos especializados	02	020220	O						0209	01/2021	12/2025	0	129 056	129 056	129 056	129 056	129 056	129 056				645 280	

Câmara Municipal do Porto

Orçamento Inicial - Grandes Opções do Plano do ano 2021

(valores em euros)

Obj.	Prog.	Projeto		Designação	Código Classificação Orçamental	Forma de Realiz.	Fonte Financiamento (%)				Resp.	Datas (Mês/Ano)		Fases de Exec.	Realizado (a)	Despesas					Total previsto (j) = (a)+(b)+(e)+(f)+(g)+(h)+(i)					
																2021			Anos seguintes							
		Ano / Nº	Ação				RP	RG	UE	EM		Início	Fim			Total (b)=(c)+(d)	Financiam. definido (c)	Financiam. não definido (d)	2022 (e)	2023 (f)		2024 (g)	2025 (h)	2026 e seg. (i)		
<b>13 Governância da Câmara</b>																										
<b>13 001 Funcionamento dos serviços</b>																										
13	001	2021/173	1/13	Outros	02	02022502	O					0209	01/2021	12/2025	0	11 000	11 000		11 000	11 000	11 000	11 000		55 000		
13	001	2021/173	1/14	Equipamento administrativo	02	070109	O					0209	01/2021	12/2021	0	15 000	15 000								15 000	
13	001	2021/173	1/15	Outro	02	07011002	O					0209	01/2021	12/2021	0	15 000	15 000								15 000	
13	001	2021/174		Funcionamento interno																						
13	001	2021/174	1	Funcionamento dos serviços - EM																						
13	001	2021/174	1/1	Material de escritório	02	020108	O					0201	01/2021	12/2025	0	17 300	17 300		17 300	17 300	17 300	17 300	17 300	17 300		86 500
13	001	2021/174	1/2	Prémios, condecorações e ofertas	02	020115	O					0201	01/2021	12/2025	0	23 200	23 200		23 200	23 200	23 200	23 200	23 200	23 200		116 000
13	001	2021/174	1/3	Livros e documentação técnica	02	020118	O					0201	01/2021	12/2025	0	100	100		100	100	100	100	100	100		500
13	001	2021/174	1/4	Material de educação, cultura e recreio	02	020120	O					0201	01/2021	12/2025	0	100	100		100	100	100	100	100	100		500
13	001	2021/174	1/5	Outros bens	02	020121	O					0201	01/2021	12/2025	0	3 200	3 200		3 200	3 200	3 200	3 200	3 200	3 200		16 000
13	001	2021/174	1/6	Conservação de bens	02	020203	O					0201	01/2021	12/2025	0	150	150		150	150	150	150	150	150		750
13	001	2021/174	1/7	Comunicações	02	020209	O					0201	01/2021	12/2025	0	250	250		250	250	250	250	250	250		1 250
13	001	2021/174	1/8	Transportes	02	020210	O					0201	01/2021	12/2025	0	22 070	22 070		22 070	22 070	22 070	22 070	22 070	22 070		110 350
13	001	2021/174	1/9	Representação dos serviços	02	020211	O					0201	01/2021	12/2025	0	8 700	8 700		8 700	8 700	8 700	8 700	8 700	8 700		43 500
13	001	2021/174	1/10	Seguros	02	020212	O					0201	01/2021	12/2025	0	100	100		100	100	100	100	100	100		500
13	001	2021/174	1/11	Deslocações e estadas	02	020213	O					0201	01/2021	12/2025	0	60 000	60 000		60 000	60 000	60 000	60 000	60 000	60 000		300 000
13	001	2021/174	1/12	Estudos, pareceres, projetos e consultadoria	02	020214	O					0201	01/2021	12/2025	0	67 025	67 025		67 025	67 025	67 025	67 025	67 025	67 025		335 125
13	001	2021/174	1/13	Seminários, exposições e similares	02	020216	O					0201	01/2021	12/2025	0	4 500	4 500		4 500	4 500	4 500	4 500	4 500	4 500		22 500
13	001	2021/174	1/14	Assistência técnica	02	020219	O					0201	01/2021	12/2025	0	100	100		100	100	100	100	100	100		500
13	001	2021/174	1/15	Outros trabalhos especializados	02	020220	O					0201	01/2021	12/2025	0	76 260	76 260		76 260	76 260	76 260	76 260	76 260	76 260		381 300
13	001	2021/174	1/16	Outros	02	02022502	O					0201	01/2021	12/2025	0	20 000	20 000		20 000	20 000	20 000	20 000	20 000	20 000		100 000
13	001	2021/174	1/17	Direitos de autor	02	06020201	O					0201	01/2021	12/2025	0	3 600	3 600		3 600	3 600	3 600	3 600	3 600	3 600		18 000
13	001	2021/174	1/18	Equipamento administrativo	02	070109	O					0201	01/2021	12/2021	0	13 500	13 500									13 500
13	001	2021/175		Funcionamento dos serviços - DMJ																						
13	001	2021/175	1	Funcionamento dos serviços - DMJ																						
13	001	2021/175	1/1	Limpeza e higiene	02	020104	O					0221	01/2021	12/2025	0	300	300		300	300	300	300	300	300		1 500
13	001	2021/175	1/2	Material de escritório	02	020108	O					0221	01/2021	12/2025	0	3 000	3 000		3 000	3 000	3 000	3 000	3 000	3 000		15 000
13	001	2021/175	1/3	Limpeza e higiene	02	020202	O					0221	01/2021	12/2025	0	500	500		500	500	500	500	500	500		2 500
13	001	2021/175	1/4	Transportes	02	020210	O					0221	01/2021	12/2025	0	1 700	1 700		1 700	1 700	1 700	1 700	1 700	1 700		8 500



Câmara Municipal do Porto

Orçamento Inicial - Grandes Opções do Plano do ano 2021

(valores em euros)

Obj.	Prog.	Projeto		Designação	Código Classificação Orçamental	Forma de Realiz.	Fonte Financiamento (%)				Resp.	Datas (Mês/Ano)		Fases de Exec.	Realizado (a)	Despesas					Total previsto (j) = (a)+(b)+(e)+(f)+(g)+(h)+(i)	
																2021			Anos seguintes			
		Ano / Nº	Ação				RP	RG	UE	EM		Início	Fim			Total (b)=(c)+(d)	Financiam. definido (c)	Financiam. não definido (d)	2022 (e)	2023 (f)		2024 (g)
<b>13 Governância da Câmara</b>																						
<b>13 001 Funcionamento dos serviços</b>																						
13	001	2021/175	1/5	Deslocações e estadas	02 020213	O					0221	01/2021	12/2025	0	2 000	2 000		2 000	2 000	2 000	2 000	10 000
13	001	2021/175	1/6	Equipamento administrativo	02 070109	O					0221	01/2021	12/2021	0	500	500						500
13	001	2021/176		Funcionamento dos serviços																		
13	001	2021/176	1	Funcionamento dos serviços - DMDA																		
13	001	2021/176	1/1	Material de escritório	02 020108	O					0229	01/2021	12/2025	0	425	425		425	425	425	425	2 125
13	001	2021/176	1/2	Comunicações	02 020209	O					0229	01/2021	12/2025	0	425	425		425	425	425	425	2 125
13	001	2021/176	1/3	Transportes	02 020210	O					0229	01/2021	12/2025	0	850	850		850	850	850	850	4 250
13	001	2021/176	1/4	Representação dos serviços	02 020211	O					0229	01/2021	12/2025	0	850	850		850	850	850	850	4 250
13	001	2021/176	1/5	Deslocações e estadas	02 020213	O					0229	01/2021	12/2025	0	850	850		850	850	850	850	4 250
13	001	2021/176	1/6	Estudos, pareceres, projetos e consultadoria	02 020214	O					0229	01/2021	12/2025	0	850	850		850	850	850	850	4 250
13	001	2021/176	1/7	Outros trabalhos especializados	02 020220	O					0229	01/2021	12/2025	0	425	425		425	425	425	425	2 125
13	001	2021/176	1/8	Outros	02 02022502	O					0229	01/2021	12/2025	0	850	850		850	850	850	850	4 250
13	001	2021/176	1/9	Equipamento administrativo	02 070109	O					0229	01/2021	12/2021	0	1 000	1 000						1 000
13	001	2021/177		Estratégia de atuação para a captação de financiamento externo																		
13	001	2021/177	1	Exposição Fundos Europeus																		
13	001	2021/177	1/1	Outros bens	02 020121	O					0222	01/2021	12/2021	0	6 000	6 000						6 000
13	001	2021/177	1/2	Seminários, exposições e similares	02 020216	O					0222	01/2021	12/2021	0	3 000	3 000						3 000
13	001	2021/177	1/3	Outros trabalhos especializados	02 020220	O					0222	01/2021	12/2021	0	15 000	15 000						15 000
13	001	2021/177	1/4	Outros	02 02022502	O					0222	01/2021	12/2021	0	5 000	5 000						5 000
13	001	2021/177	2	Eurocities - WG Cohesion Policy																		
13	001	2021/177	2/1	Outros trabalhos especializados	02 020220	O					0222	01/2021	12/2021	0	5 000	5 000						5 000
13	001	2021/177	2/2	Outros	02 02022502	O					0222	01/2021	12/2023	0	5 000	5 000		1 500	1 500			8 000
13	001	2021/178		Preparar e Gerir Candidaturas de projetos com financiamento externo																		
13	001	2021/178	1	Meeting Points for...																		
13	001	2021/178	1/1	Representação dos serviços	02 020211	O					0222	01/2021	12/2022	0	1 500	1 500		2 000				3 500
13	001	2021/178	1/2	Seminários, exposições e similares	02 020216	O					0222	01/2021	12/2021	0	1 000	1 000						1 000
13	001	2021/178	1/3	Outros	02 02022502	O					0222	01/2021	12/2021	0	1 500	1 500						1 500
13	001	2021/178	2	Cooperação nas parcerias nacionais e internacionais																		

Câmara Municipal do Porto

Orçamento Inicial - Grandes Opções do Plano do ano 2021

(valores em euros)

Obj.	Prog.	Projeto		Designação	Código Classificação Orçamental	Forma de Realiz.	Fonte Financiamento (%)				Resp.	Datas (Mês/Ano)		Fases de Exec.	Realizado (a)	Despesas							Total previsto (j) = (a)+(b)+(e)+(f)+(g)+(h)+(i)		
																2021			Anos seguintes						
		Ano / Nº	Ação				RP	RG	UE	EM		Início	Fim			Total (b)=(c)+(d)	Financiam. definido (c)	Financiam. não definido (d)	2022 (e)	2023 (f)	2024 (g)	2025 (h)		2026 e seg. (i)	
<b>13 Governância da Câmara</b>																									
<b>13 001 Funcionamento dos serviços</b>																									
13	001	2021/178	2/1	Outros trabalhos especializados	02	020220	O					0222	01/2021	12/2021	0	1 000	1 000							1 000	
13	001	2021/178	2/2	Outros	02	02022502	O					0222	01/2021	12/2021	0	400	400							400	
13 001 2021/179 Funcionamento do Gabinete																									
13 001 2021/179 1 Funcionamento dos serviços - GGFEIF																									
13	001	2021/179	1/1	Limpeza e higiene	02	020104	O					0222	01/2021	12/2025	0	3 500	3 500		3 500	3 500	3 500	3 500		17 500	
13	001	2021/179	1/2	Material de escritório	02	020108	O					0222	01/2021	12/2025	0	1 600	1 600		1 600	1 600	1 600	1 600		8 000	
13	001	2021/179	1/3	Outros bens	02	020121	O					0222	01/2021	12/2025	0	900	900		900	900	900	900		4 500	
13	001	2021/179	1/4	Comunicações	02	020209	O					0222	01/2021	12/2025	0	200	200		200	200	200	200		1 000	
13	001	2021/179	1/5	Transportes	02	020210	O					0222	01/2021	12/2025	0	1 200	1 200		1 200	1 200	1 200	1 200		6 000	
13	001	2021/179	1/6	Representação dos serviços	02	020211	O					0222	01/2021	12/2025	0	500	500		500	500	500	500		2 500	
13	001	2021/179	1/7	Deslocações e estadas	02	020213	O					0222	01/2021	12/2025	0	2 000	2 000		2 000	2 000	2 000	2 000		10 000	
13	001	2021/179	1/8	Estudos, pareceres, projetos e consultadoria	02	020214	O					0222	01/2021	12/2025	0	3 000	3 000		3 000	3 000	3 000	3 000		15 000	
13	001	2021/179	1/9	Outros trabalhos especializados	02	020220	O					0222	01/2021	12/2025	0	26 000	26 000		26 000	26 000	26 000	26 000		130 000	
13	001	2021/179	1/10	Outros	02	02022502	O					0222	01/2021	12/2025	0	900	900		900	900	900	900		4 500	
13	001	2021/179	1/11	Equipamento administrativo	02	070109	O					0222	01/2021	12/2021	0	1 000	1 000							1 000	
13 001 2021/179 2 Certificação de Projetos Cofinanciados - ação financiada																									
13	001	2021/179	2/1	Outros trabalhos especializados	02	020220	O					0222	01/2021	12/2024	0	29 600	29 600		49 877	21 269	7 686			108 432	
13 001 2021/180 Projetos Financiados																									
13 001 2021/180 1 Projeto Criarte - DME - ação financiada																									
13	001	2021/180	1/1	Equipamento de informática	02	070107	O		85			0210	01/2021	12/2021	0	4 700	4 700							4 700	
															Totais do Programa 001:		105 749 677	105 749 677		96 116 140	96 880 582	96 967 077	98 260 220	18 868	493 992 564
<b>13 002 Operações Financeiras</b>																									
13 002 2021/181 Empréstimos de longo prazo																									
13 002 2021/181 1 Empréstimo BPI																									
13	002	2021/181	1/1	BPI-Outros investimentos	03	0301030244	O					0301	01/2021	02/2031	0	141 106	141 106		216 708	193 285	170 312	146 440	386 956	1 254 807	
13	002	2021/181	1/2	BPI-Outros Investimentos	03	10060342	O					0301	01/2021	02/2031	0	2 040 572	2 040 572		3 397 330	3 397 330	3 397 330	3 397 330	18 685 316	34 315 208	
13 002 2021/181 2 Empréstimo CGD/Bakinter/CCA																									
13	002	2021/181	2/1	CGD/Bakinter/CCA-Outros Investimentos	03	0301030245	O					0301	01/2021	02/2031	0	264 420	264 420		237 300	210 180	183 060	155 940	372 900	1 423 800	





## ORÇAMENTO. 2021

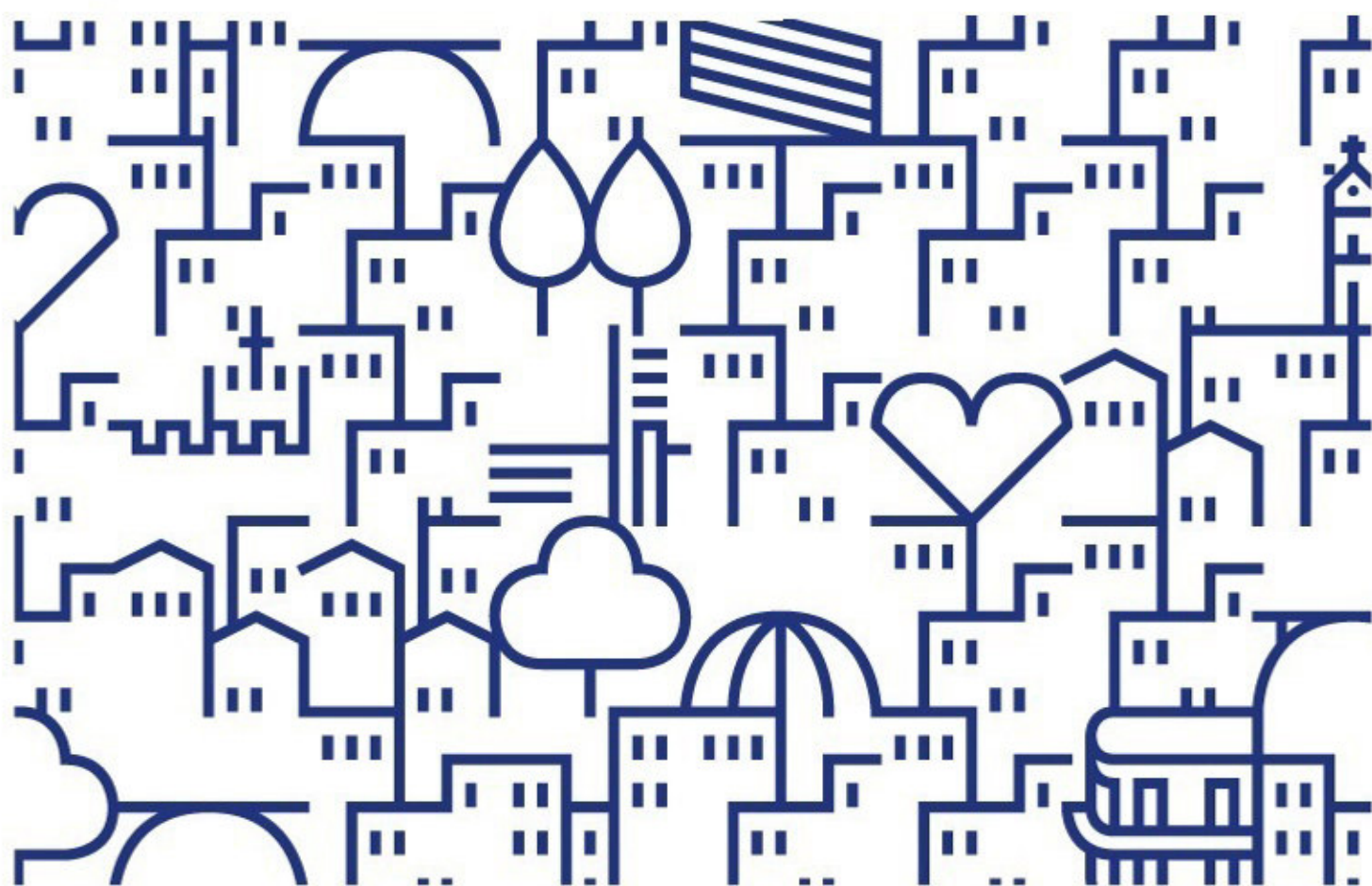

Demonstrações Financeiras Previsionais



**Câmara Municipal do Porto**

**Balanço Previsional**

Valores em €

<b>RUBRICAS</b>	<b>31-12-2021</b>	<b>31-12-2020</b>
<b>ATIVO</b>		
<b>Ativo não corrente</b>		
Ativos fixos tangíveis	1 436 010 845,04	1 361 537 214,88
Propriedades de investimento	27 678 822,93	28 453 636,49
Ativos intangíveis	2 243 366,47	2 694 975,80
Participações financeiras	186 556 031,04	179 944 575,52
	<b>1 652 489 065,48</b>	<b>1 572 630 402,69</b>
<b>Ativo corrente</b>		
Inventários	560 200,40	593 478,74
Ativos biológicos	120 363,04	153 246,43
Devedores por transferências e subsídios não reembolsáveis	30 290,59	24 291,19
Clientes, contribuintes e utentes	8 214 065,37	6 009 337,66
Estado e outros entes públicos	43 425,41	89 257,05
Outras contas a receber	119 589 871,18	109 314 830,12
Diferimentos	2 974 249,70	1 866 703,38
Caixa e depósitos	76 394 430,93	76 375 136,96
	<b>207 926 896,62</b>	<b>194 426 281,53</b>
<b>Total do Ativo</b>	<b>1 860 415 962,10</b>	<b>1 767 056 684,22</b>
<b>PATRIMÓNIO LÍQUIDO</b>		
Património/Capital	1 114 216 897,57	1 114 216 897,57
Reservas	14 123 492,30	13 471 207,74
Resultados transitados	204 136 631,50	191 743 224,97
Ajustamentos em ativos financeiros	126 385 269,31	126 385 269,31
Outras variações no Património Líquido	227 572 890,67	224 978 050,93
Resultado líquido do período	8 189 136,72	13 045 691,09
<b>Total do Património Líquido</b>	<b>1 694 624 318,07</b>	<b>1 683 840 341,61</b>
<b>Passivo não corrente</b>		
Provisões	44 268 656,00	44 070 411,41
Financiamentos obtidos	85 377 307,00	5 139 465,00
Outras contas a pagar	2 805 560,07	2 805 560,07
	<b>132 451 523,07</b>	<b>52 015 436,48</b>
<b>Passivo corrente</b>		
Fornecedores	456 593,66	475 624,86
Adiantamentos de clientes, contribuintes e utentes	2 068 589,07	1 757 873,37
Estado e outros entes públicos	1 867 915,33	1 913 746,97
Financiamentos obtidos	3 397 330,00	2 040 572,00
Fornecedores de investimentos	238 135,74	153 570,89
Outras contas a pagar	21 079 347,55	19 960 640,75
Diferimentos	4 232 209,61	4 898 877,29
	<b>33 340 120,96</b>	<b>31 200 906,13</b>
<b>Total do Passivo</b>	<b>165 791 644,03</b>	<b>83 216 342,61</b>
<b>Total do Património Líquido e Passivo</b>	<b>1 860 415 962,10</b>	<b>1 767 056 684,22</b>





## Câmara Municipal do Porto

### Demonstração dos Resultados por Naturezas Previsional

Valores em €

RENDIMENTOS E GASTOS	31-12-2021	31-12-2020
Impostos, contribuições e taxas	148 168 026,13	146 135 440,20
Vendas	94 285,00	12 679,63
Prestações de serviços e concessões	5 889 258,83	6 260 701,59
Rendimentos imputados de entidades controladas e associadas	6 738 018,57	7 919 743,37
Transferências e subsídios correntes obtidos	38 667 233,96	37 159 127,69
Custo das mercadorias vendidas e das matérias consumidas	-1 722 994,33	-1 722 994,33
Fornecimentos e serviços externos	-41 543 596,35	-40 922 389,40
Gastos com pessoal	-77 101 756,83	-78 752 757,96
Transferências e subsídios concedidos	-48 682 053,49	-44 149 538,76
Imparidade de inventários e ativos biológicos (perdas/reversões)	-32 883,40	-32 883,40
Imparidade de dívidas a receber (perdas/reversões)	-97 027,72	-48 513,86
Provisões (aumentos/reduções)	-159 457,66	-159 457,66
Outros rendimentos	26 867 916,00	28 210 847,75
Outros gastos	-82 535,91	-310 831,19
<b>Resultados antes de depreciações e gastos de financiamento</b>	<b>57 002 432,80</b>	<b>59 599 173,67</b>
Gastos/reversões de depreciação e amortização	-48 712 602,60	-46 507 168,64
Imparidade de investimentos depreciables/amortizáveis (perdas/reversões)	0,00	0,00
<b>Resultado operacional (antes de gastos de financiamento)</b>	<b>8 289 830,20</b>	<b>13 092 005,03</b>
Juros e rendimentos similares obtidos	9 510,08	11 419,78
Juros e gastos similares suportados	-110 203,56	-57 733,72
<b>Resultados antes de impostos</b>	<b>8 189 136,72</b>	<b>13 045 691,09</b>
Imposto sobre o rendimento	0,00	0,00
<b>Resultado liquido do período</b>	<b>8 189 136,72</b>	<b>13 045 691,09</b>



**Demonstração de Fluxos de Caixa Previsional**

Valores em €

Rubricas	31-12-2021	31-12-2020
<u>Fluxos de caixa das atividades operacionais</u>		
Recebimentos de clientes	6 025 366,01	6 243 434,48
Recebimentos de contribuintes	125 815 828,84	140 124 521,88
Recebimentos de transferências e subsídios correntes	41 083 334,78	35 817 282,94
Recebimentos de utentes	5 350 704,75	6 204 806,88
Pagamentos a fornecedores	-43 541 699,04	-43 002 016,69
Pagamentos ao pessoal	-75 814 350,20	-77 611 491,60
Pagamentos de transferências e subsídios	-32 996 951,02	-30 104 412,46
Pagamentos de prestações sociais	-2 300 120,00	-1 018 750,00
Caixa gerado pelas operações	23 622 114,12	36 653 375,43
Outros recebimentos	2 307 361,93	4 083 083,47
Outros pagamentos	-12 194 041,96	-12 321 134,40
<b>Fluxos de caixa das atividades operacionais (a)</b>	<b>13 735 434,09</b>	<b>28 415 324,50</b>
<u>Fluxos de caixa das atividades de investimento</u>		
Pagamentos respeitantes a:		
Ativos fixos tangíveis	-125 030 068,63	-93 724 434,30
Ativos intangíveis	-1 405 237,39	-1 568 018,74
Investimentos financeiros	-400,00	-305 300,00
Recebimentos provenientes de:		
Ativos fixos tangíveis	17 894 318,78	17 637 696,46
Outros ativos	10 505,28	10 505,28
Subsídios ao investimento	13 400 607,77	16 385 113,01
Transferências de capital	49 801,00	205 895,00
Juros e rendimentos similares	4 076,42	5 986,12
Dividendos	171 183,65	558 433,65
<b>Fluxos de caixa das atividades de investimento (b)</b>	<b>-94 905 213,12</b>	<b>-60 794 123,52</b>
<u>Fluxos de caixa das atividades de financiamento</u>		
Recebimentos provenientes de:		
Financiamentos obtidos	83 635 171,00	7 180 037,00
Pagamentos respeitantes a:		
Financiamentos obtidos	-2 040 572,00	0,00
Juros e gastos similares	-405 526,00	-307 632,00
<b>Fluxos de caixa das atividades de financiamento (c)</b>	<b>81 189 073,00</b>	<b>6 872 405,00</b>
<b>Variação de caixa e seus equivalentes (a+b+c)</b>	<b>19 293,97</b>	<b>-25 506 394,02</b>
<b>Efeito das diferenças de câmbio</b>		
<b>Caixa e seus equivalentes no início do período</b>	<b>76 375 136,96</b>	<b>101 881 530,98</b>
<b>Caixa e seus equivalentes no fim do período</b>	<b>76 394 430,93</b>	<b>76 375 136,96</b>
De execução orçamental	72 286 934,43	72 267 640,46
De operações de tesouraria	4 107 496,50	4 107 496,50

Nota: Foi utilizado neste relatório o modelo da Demonstração de Fluxos de Caixa atualizado pela DGAL em 2020.

